

Prisutvikling

Pris til oppdretter

Fersk sløyd superior laks, ferdig pakket. FCA Oslo (NASDAQ Salmon price fra og med uke 14, Nasdaq – kr. 0,75)

Uke		1-2 kg	2-3 kg	3-4 kg	4-5 kg	5-6 kg	6-7 kg	7-8 kg	8-9 kg	9+ kg	Gj. Snitt
43	Etteranm.	27,65	31,52	34,32	34,34	34,15	33,55	33,55	33,71	34,04	33,98
44	Etteranm.	29,39	32,24	35,60	35,28	34,78	34,05	33,93	33,82	33,42	34,78
45	Etteranm.	27,83	32,99	36,37	36,41	36,00	34,29	33,90	34,26	33,82	35,50
46	Etteranm.	31,48	35,10	38,58	38,44	37,97	35,75	35,79	35,63	35,79	37,29
Endring sist uke:kr/uke		3,65	2,11	2,21	2,03	1,97	1,46	1,89	1,37	1,97	1,79
Trend siste fire uker:kr/uke		0,99	1,15	1,36	1,34	1,27	0,68	0,67	0,62	0,57	1,07

Kilde: NOS, FHL, NASDAQ.

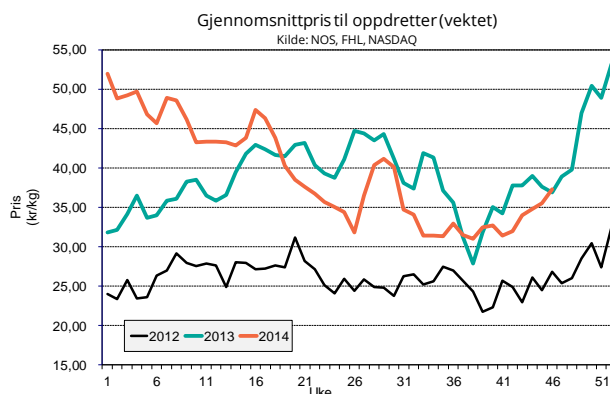

Eksportpris

Gjennomsnittspris produktvekt FOB grense

År	Uke	Laks				Ørret							
		Fersk	Fryst	Fersk filet	Fryst filet	Fersk	Fryst	Fersk	Fryst				
2014	42	34,44	-10 %	42,23	9 %	56,83	3 %	72,78	11 %	34,77	-14 %	43,73	-1 %
2014	43	36,49	-6 %	41,78	4 %	58,11	3 %	76,63	16 %	35,27	-17 %	44,09	1 %
2014	44	37,04	-7 %	41,84	3 %	58,46	4 %	76,38	8 %	37,14	-17 %	44,25	4 %
2014	45	37,59	-2 %	42,36	4 %	59,39	5 %	75,89	8 %	37,27	-9 %	44,06	3 %
Endring sist uke:kr/uke		0,55		0,52		0,93		-0,49		0,13		-0,19	
Trend siste fire uker:kr/uke		1,00		0,94		0,80		0,91		0,94		0,11	
2013	45	38,49		40,70		56,75		70,37		41,10		42,83	

Kilde: SSB, Sjømatrådet (prosentverdiene viser endringer fra samme periode i fjor)

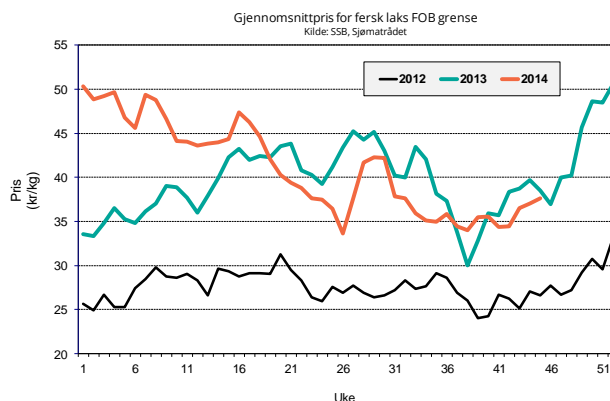

Omsatt kvantum

Solgt kvantum

Fordeling på vektklasser

Uke		% - vis fordeling, ca:								
46	Etteranm.	1-2 kg	2-3 kg	3-4 kg	4-5 kg	5-6 kg	6-7 kg	7-8 kg	8-9 kg	+9 kg
		0,4 %	4,5 %	11,4 %	25,9 %	25,6 %	22,8 %	7,4 %	1,7 %	0,3 %

Kilde: NASDAQ

Eksportert kvantum fordelt på produkt

(Mengde/ tonn produktvekt)

År	Uke	Laks				Ørret	
		Fersk	Fryst	Fersk filet	Fryst filet	Fersk	Fryst
2014	44	17 814 -5 %	705 -25 %	1 676 9 %	1 341 18 %	547 -29 %	574 -3 %
2014	45	16 789 -5 %	693 -27 %	1 417 -6 %	1 194 47 %	619 -9 %	348 -23 %
Siste fire uker	Sum	69 616 -4 %	3 083 -15 %	6 248 1 %	4 555 16 %	2 339 -23 %	2 515 42 %
	Snitt	17 404 -4 %	771 -15 %	1 562 1 %	1 139 16 %	585 -23 %	629 42 %
	Trend (tonn/uke)	-264	-72	-27	149	-8	-89
2013	totalt	697 521 5 %	25 118 -2 %	64 263 12 %	34 421 14 %	29 785 -6 %	12 925 -2 %

Kilde: SSB, Sjømatrådet (prosentverdiene viser endringer fra samme periode i fjor)

Totalt eksportert

(Mengde i tonn rund vekt)

	Uke	Uke				Siste 4 uker		Hittil i år
		42	43	44	45	snitt	totalt	
Laks totalt	2013	25 549	26 027	26 853	25 148	25 894	103 577	916 174
	2014	24 848	25 335	25 687	23 996	24 967	99 866	975 247
	% endring	-2,7 %	-2,7 %	-4,3 %	-4,6 %	-3,6 %	-3,6 %	6,4 %

Kilde: SSB, Sjømatrådet

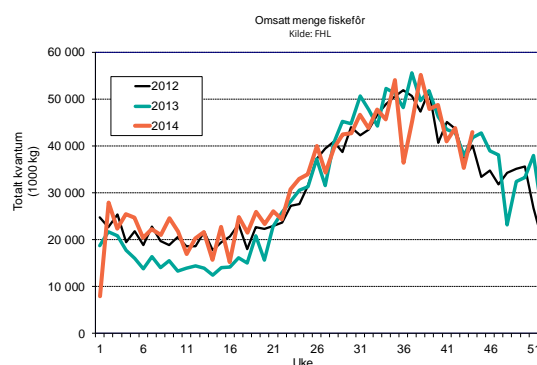
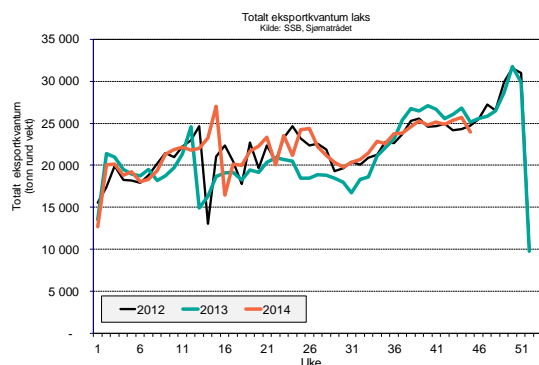

Produksjon

Mengde omsatt innenlands produsert fôr (tonn)

Uke	2014			2013			Endring			
	Laks	Ørret	Totalt	Laks	Ørret	Totalt	Laks	Ørret	Totalt	
41	37 903	2 142	40 944	40 169	2 432	43 516	-6 %	-12 %	-6 %	
42	40 515	2 290	43 765	39 515	2 393	42 808	3 %	-4 %	2 %	
43	32 629	1 844	35 247	35 035	2 121	37 955	-7 %	-13 %	-7 %	
44	39 767	2 248	42 957	38 553	2 351	41 731	3 %	-4 %	3 %	
Siste 4 uker	Sum	150 814	8 524	162 914	153 272	9 297	166 009	-2 %	-8 %	-2 %
	Trend	-230	-13	-248	-933	-52	-1 021			
Totalt år	1 282 014	90 546	1 407 738	1 204 914	79 629	1 319 682	6 %	14 %	7 %	

Kilde: FHL. Fordeling av fôrforbruk mellom laks og ørret er estimater basert på tall fra Havbruksdata. Uketall korrigeres når månedstallene foreligger.