

## Prisutvikling

### Pris til oppdretter

Fersk sløyd superior laks, ferdig pakket. FCA Oslo (NASDAQ Salmon price fra og med uke 14, Nasdaq - kr. 0,75)

Uke		1-2 kg	2-3 kg	3-4 kg	4-5 kg	5-6 kg	6-7 kg	+7 kg	Gj. Snitt
37	Etteranm.	25,24	28,04	30,91	31,44	32,15	35,77	38,62	31,50
38	Etteranm.	25,45	27,53	30,14	31,05	31,15	33,96	36,24	30,98
39	Etteranm.	26,07	28,24	31,61	32,88	33,25	34,76	36,30	32,48
40	Etteranm.	0,00	28,59	31,91	32,92	33,27	33,60	36,01	32,73
Endring sist uke:kr/uke		-26,07	0,35	0,30	0,04	0,02	-1,16	-0,29	0,25
Trend siste fire uker:kr/uke		-7,51	0,24	0,45	0,63	0,55	-0,57	-0,78	0,52

Kilde: NOS, FHL, NASDAQ.

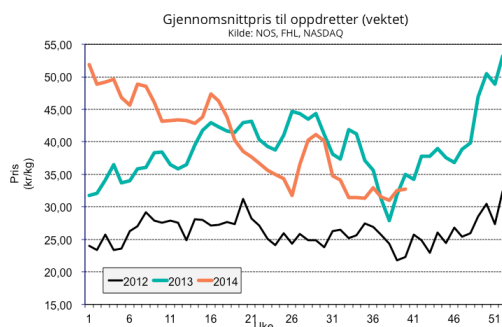

### Eksportpris

Gjennomsnittspris produktvekt FOB grense

År	Uke	Laks				Ørret	
		Fersk	Fryst	Fersk filet	Fryst filet	Fersk	Fryst
2014	36	35,81 -4 %	37,70 -7 %	57,53 3 %	75,05 2 %	39,39 -8 %	40,23 -7 %
2014	37	34,41 2 %	40,48 -2 %	55,70 3 %	77,25 10 %	37,75 -11 %	42,74 -5 %
2014	38	34,03 13 %	39,37 2 %	53,96 8 %	78,76 11 %	36,17 -7 %	42,47 0 %
2014	39	35,47 8 %	39,93 9 %	56,83 9 %	76,77 16 %	37,08 -6 %	43,25 2 %
Endring sist uke:kr/uke		1,44	0,56	2,87	-1,99	0,91	0,78
Trend siste fire uker:kr/uke		-0,14	-0,85	-0,38	0,67	-0,85	0,88
2013	39	32,78	36,54	52,14	66,32	39,39	42,47

Kilde: SSB, Sjømatrådet (prosentverdiene viser endringer fra samme periode i fjor)

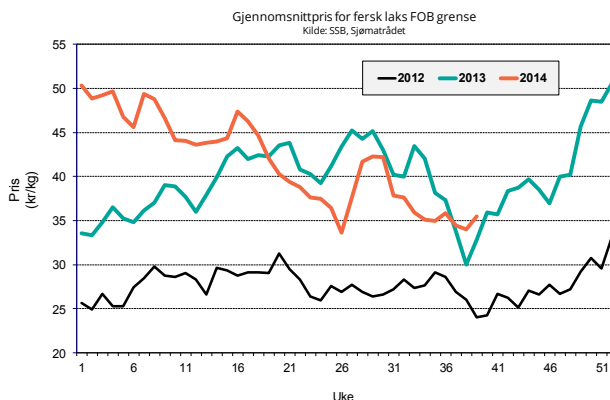

## Omsatt kvantum

### Solgt kvantum

Fordeling på vektklasser

Uke		% - vis fordeling, ca:								
		1-2 kg	2-3 kg	3-4 kg	4-5 kg	5-6 kg	6-7 kg	7-8 kg	8-9 kg	+9 kg
39	Etteranm.	0,7 %	8,0 %	23,1 %	33,9 %	24,3 %	7,1 %	2,4 %	0,3 %	0,1 %

Kilde: NASDAQ

### Eksportert kvantum fordelt på produkt

(Mengde/ tonn produktvekt)

År	Uke	Laks				Ørret			
		Fersk	Fryst	Fersk filet	Fryst filet	Fersk	Fryst		
2014	38	17 364 -8 %	616 -23 %	1 666 -4 %	961 10 %	585 -11 %	369 -16 %		
2014	39	17 740 -4 %	1 030 68 %	1 598 3 %	957 -1 %	730 -9 %	491 12 %		
Siste fire uker	Sum	68 033 -6 %	3 478 29 %	6 307 5 %	3 953 11 %	2 564 -11 %	1 736 16 %		
	Snitt	17 008 -6 %	870 29 %	1 577 5 %	988 11 %	641 -11 %	434 16 %		
	Trend (tonn/uke)	542	21	29	-60	34	32		
2013	totalt	594 432 7 %	19 855 10 %	54 881 15 %	27 900 18 %	26 292 -4 %	9 627 -8 %		

Kilde: SSB, Sjømatrådet (prosentverdiene viser endringer fra samme periode i fjor)

### Totalt eksportert

(Mengde i tonn rund vekt)

	Uke	Uke				Siste 4 uker		Hittil i år
		36	37	38	39	snitt	totalt	
Laks totalt	2013	23 153	25 368	26 747	26 441	25 427	101 709	762 061
	2014	23 726	23 854	24 567	25 292	24 360	97 439	827 248
	% endring	2,5 %	-6,0 %	-8,2 %	-4,3 %	-4,2 %	-4,2 %	8,6 %

Kilde: SSB, Sjømatrådet

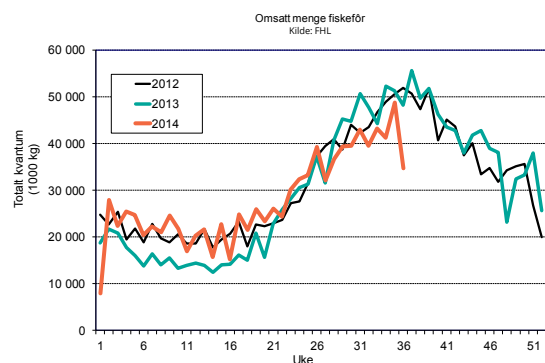
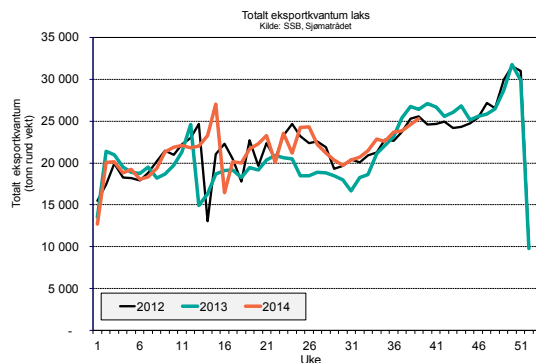

## Produksjon

Mengde omsatt innenlands produsert fôr (tonn)

Uke	2014			2013			Endring			
	Laks	Ørret	Totalt	Laks	Ørret	Totalt	Laks	Ørret	Totalt	
33	39 507	2 557	43 160	40 657	2 499	44 257	-3 %	2 %	-2 %	
34	37 714	2 441	41 202	48 021	2 951	52 273	-21 %	-17 %	-21 %	
35	44 638	2 890	48 766	47 040	2 891	51 205	-5 %	0 %	-5 %	
36	31 774	2 057	34 713	44 427	2 696	48 218	-28 %	-24 %	-28 %	
Siste 4 uker	Sum	153 633	9 945	167 841	180 145	11 036	195 953	-15 %	-10 %	-14 %
	Trend	-1 627	-105	-1 778	1 033	53	1 081			
	Totalt år	912 407	69 783	1 009 550	864 391	58 975	950 510	6 %	18 %	6 %

Kilde: FHL. Fordeling av fôrforbruk mellom laks og ørret er estimater basert på tall fra Havbruksdata. Uketal korrigeres når månedstallene foreligger. ! Merk at omsetningstallene fra Marine Harvest ikke er inkludert.