

## Prisutvikling

### Pris til oppdretter

Fersk sløyd superior laks, ferdig pakket. FCA Oslo (NASDAQ Salmon price fra og med uke 14, Nasdaq – kr. 0,75)

Uke		1-2 kg	2-3 kg	3-4 kg	4-5 kg	5-6 kg	6-7 kg	7-8 kg	8-9 kg	9+ kg	Gj. Snitt
35	Etteranm.	22,79	26,77	30,04	31,44	32,73	38,73	39,07	39,24	38,95	31,31
36	Etteranm.	25,96	28,33	31,59	33,19	34,07	39,99	41,27	41,21	41,33	32,97
37	Etteranm.	25,24	28,04	30,91	31,44	32,15	35,77	38,62	39,40	37,98	31,50
38	Etteranm.	25,45	27,53	30,14	31,05	31,15	33,96	36,24	36,77	34,77	30,98
Endring sist uke:kr/uke		0,21	-0,51	-0,77	-0,39	-1,00	-1,81	-2,38	-2,63	-3,21	-0,52
Trend siste fire uker:kr/uke		0,73	0,20	-0,04	-0,29	-0,67	-1,85	-1,11	-0,92	-1,59	-0,25

Kilde: NOS, FHL, NASDAQ.

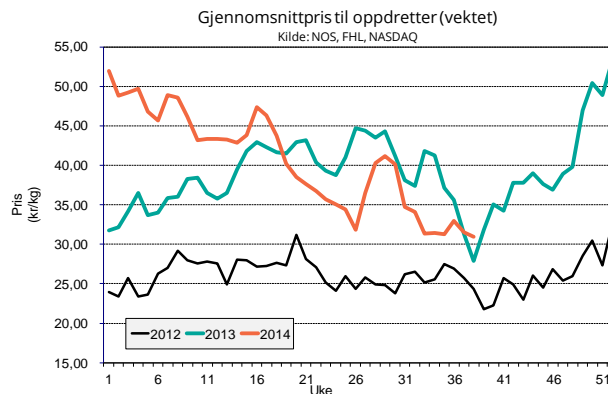

### Eksportpris

Gjennomsnittspris produktvekt FOB grense

År	Uke	Laks								Ørret			
		Fersk		Fryst		Fersk filet		Fryst filet		Fersk	Fryst		
2014	34	35,09	-17 %	39,27	-2 %	56,18	1 %	75,31	8 %	37,93	-16 %	42,12	1 %
2014	35	34,96	-8 %	39,11	-8 %	56,62	1 %	78,15	14 %	36,65	-13 %	41,78	-1 %
2014	36	35,81	-4 %	37,70	-7 %	57,53	3 %	75,05	2 %	39,39	-8 %	40,23	-7 %
2014	37	34,41	2 %	40,48	-2 %	55,70	3 %	77,25	10 %	37,75	-11 %	42,74	-5 %
Endring sist uke:kr/uke		-1,40		2,78		-1,83		2,20		-1,64		2,51	
Trend siste fire uker:kr/uke		-0,12		0,22		-0,05		0,27		0,22		0,03	
2013	37	33,74		41,20		54,15		70,37		42,32		44,83	

Kilde: SSB, Sjømatrådet (prosentverdiene viser endringer fra samme periode i fjor)

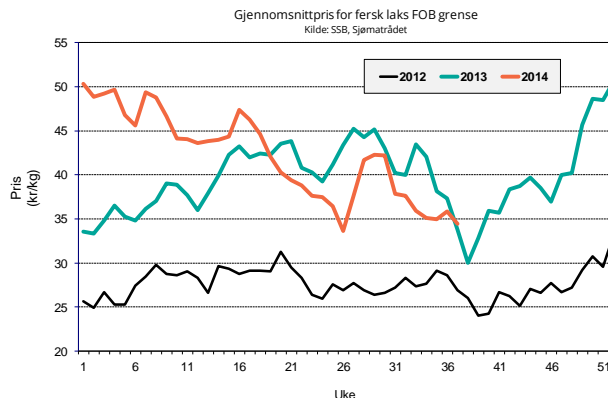

## Omsatt kvantum

### Solgt kvantum

Fordeling på vektklasser

Uke		1-2 kg	2-3 kg	3-4 kg	4-5 kg	5-6 kg	6-7 kg	7-8 kg	8-9 kg	+9 kg
38	Etteranm.	0,7 %	7,9 %	21,1 %	30,6 %	27,7 %	9,6 %	2,3 %	0,3 %	0,0 %

Kilde: NASDAQ

### Eksportert kvantum fordelt på produkt

(Mengde/ tonn produktvekt)

År	Uke	Laks				Ørret	
		Fersk	Fryst	Fersk filet	Fryst filet	Fersk	Fryst
2014	36	16 118 -4 %	834 22 %	1 563 31 %	1 200 37 %	593 -26 %	321 -1 %
2014	37	16 811 -7 %	998 62 %	1 480 -3 %	835 -2 %	656 2 %	555 85 %
Siste fire uker	Sum	64 604 -3 %	3 382 29 %	6 222 22 %	3 836 21 %	2 437 -21 %	1 242 1 %
	Snitt	16 151 -3 %	846 29 %	1 556 22 %	959 21 %	609 -21 %	311 1 %
	Trend (tonn/uke)	293	64	-40	29	23	142
2013	totalt	559 328 8 %	18 208 15 %	51 617 16 %	26 071 19 %	24 976 -4 %	8 768 -9 %

Kilde: SSB, Sjømatrådet (prosentverdiene viser endringer fra samme periode i fjor)

### Totalt eksportert

(Mengde i tonn rund vekt)

	Uke	Uke				Siste 4 uker		Hittil i år
		34	35	36	37	snitt	totalt	
Laks totalt	2013	21 109	22 057	23 153	25 368	22 922	91 687	708 872
	2014	22 881	22 599	23 726	23 854	23 265	93 060	777 390
	% endring	8,4 %	2,5 %	2,5 %	-6,0 %	1,5 %	1,5 %	9,7 %

Kilde: SSB, Sjømatrådet

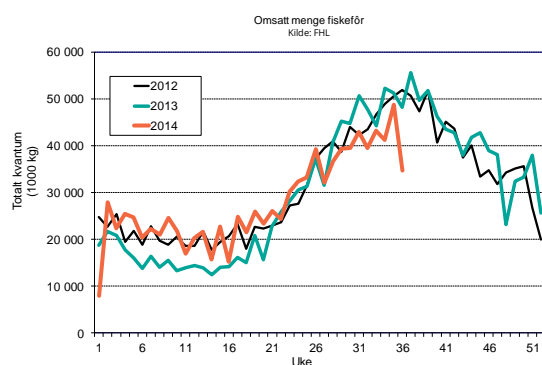
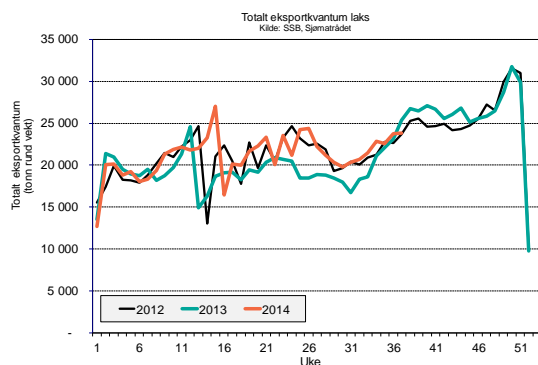

## Produksjon

Mengde omsatt innenlands produsert fôr (tonn)

Uke	2014			2013			Endring			
	Laks	Ørret	Totalt	Laks	Ørret	Totalt	Laks	Ørret	Totalt	
33	38 254	3 628	43 160	40 657	2 499	44 257	-6 %	45 %	-2 %	
34	36 518	3 464	41 202	48 021	2 951	52 273	-24 %	17 %	-21 %	
35	43 222	4 099	48 766	47 040	2 891	51 205	-8 %	42 %	-5 %	
36	30 767	2 918	34 713	44 427	2 696	48 218	-31 %	8 %	-28 %	
Siste 4 uker	Sum	148 762	14 109	167 841	180 145	11 036	195 953	-17 %	28 %	-14 %
	Trend	-1 576	-149	-1 778	1 033	53	1 081			
Totalt år	904 601	76 725	1 009 550	864 391	58 975	950 510	5 %	30 %	6 %	

Kilde: FHL. Fordeling av fôrforbruk mellom laks og ørret er estimater basert på tall fra Havbruksdata. Uketall korrigeres når månedstallene foreligger. ! Merk at omsetningstallene fra Marine Harvest ikke er inkludert.