

Prisutvikling

Pris til oppdretter

Fersk sløyd superior laks, ferdig pakket. FCA Oslo (NASDAQ Salmon price fra og med uke 14, Nasdaq – kr. 0,75)

Uke		1-2 kg	2-3 kg	3-4 kg	4-5 kg	5-6 kg	6-7 kg	7-8 kg	8-9 kg	9+ kg	Gj. Snitt
34	Etteranm.	22,87	26,04	29,25	31,49	33,39	39,91	41,76	42,02	38,90	31,41
35	Etteranm.	22,79	26,77	30,04	31,44	32,73	38,73	39,07	39,24	38,95	31,31
36	Etteranm.	25,96	28,33	31,59	33,19	34,07	39,99	41,27	41,21	41,33	32,97
37	Etteranm.	25,24	28,04	30,91	31,44	32,15	35,77	38,62	39,40	37,98	31,50
Endring sist uke:kr/uke		-0,72	-0,29	-0,68	-1,75	-1,92	-4,22	-2,65	-1,81	-3,35	-1,47
Trend siste fire uker:kr/uke		1,03	0,76	0,65	0,16	-0,24	-1,12	-0,72	-0,59	-0,04	0,19

Kilde: NOS, FHL, NASDAQ.

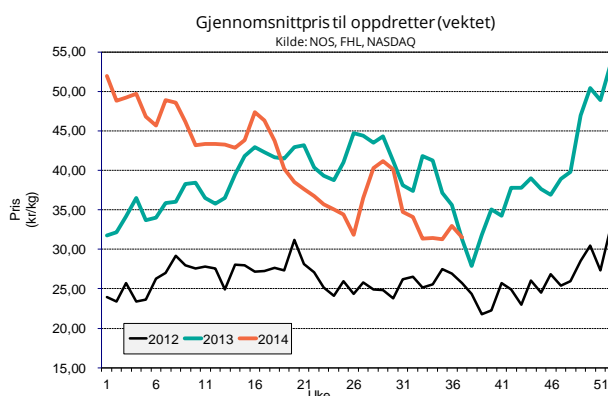

Eksportpris

Gjennomsnittspris produktvekt FOB grense

År	Uke	Laks				Ørret							
		Fersk	Frost	Fersk filet	Frost filet	Fersk	Frost	Fersk	Frost				
2014	33	35,90	-17 %	41,11	6 %	58,11	3 %	79,42	11 %	38,13	-17 %	47,84	14 %
2014	34	35,09	-17 %	39,27	-2 %	56,18	1 %	75,31	8 %	37,93	-16 %	42,12	1 %
2014	35	34,96	-8 %	39,11	-8 %	56,62	1 %	78,15	14 %	36,65	-13 %	41,78	-1 %
2014	36	35,81	-4 %	37,70	-7 %	57,53	3 %	75,05	2 %	39,39	-8 %	40,23	-7 %
Endring sist uke:kr/uke		0,85		-1,41		0,91		-3,10		2,74		-1,55	
Trend siste fire uker:kr/uke		-0,04		0,25		-0,13		-1,03		0,25		-2,32	
2013	36	37,34		40,46		55,94		73,25		42,92		43,25	

Kilde: SSB, Sjømatrådet (prosentverdiene viser endringer fra samme periode i fjor)

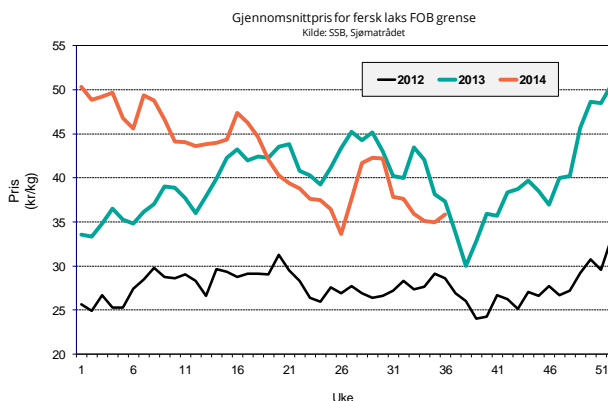

Omsatt kvantum

Solgt kvantum

Fordeling på vektklasser

Uke	Etteranm.	% - vis fordeling, ca:								
		1-2 kg	2-3 kg	3-4 kg	4-5 kg	5-6 kg	6-7 kg	7-8 kg	8-9 kg	+9 kg
37		1,1 %	11,1 %	22,2 %	31,1 %	25,3 %	7,9 %	1,2 %	0,1 %	0,0 %

Kilde: NASDAQ

Eksportert kvantum fordelt på produkt

(Mengde/ tonn produktvekt)

År	Uke	Laks				Ørret	
		Fersk	Fryst	Fersk filet	Fryst filet	Fersk	Fryst
2014	35	15 704 -4 %	730 4 %	1 569 36 %	995 30 %	614 -8 %	264 -21 %
2014	36	16 118 -4 %	834 22 %	1 563 31 %	1 200 37 %	593 -26 %	321 -1 %
Siste fire uker	Sum	62 866 1 %	3 076 29 %	6 225 36 %	3 794 29 %	2 192 -32 %	817 -24 %
	Snitt	15 717 1 %	769 29 %	1 556 36 %	949 29 %	548 -32 %	204 -24 %
	Trend (tonn/uke)	287	34	20	141	59	74
2013	totalt	540 668 8 %	17 234 16 %	50 183 17 %	25 130 20 %	24 323 -4 %	8 222 -12 %

Kilde: SSB, Sjømatrådet (prosentverdiene viser endringer fra samme periode i fjor)

Totalt eksportert

(Mengde i tonn rund vekt)

	Uke	Uke				Siste 4 uker		Hittil i år
		33	34	35	36	snitt	totalt	
Laks totalt	2013	18 584	21 109	22 057	23 153	21 226	84 903	683 504
	2014	21 483	22 881	22 599	23 726	22 672	90 689	751 514
	% endring	15,6 %	8,4 %	2,5 %	2,5 %	6,8 %	6,8 %	10,0 %

Kilde: SSB, Sjømatrådet

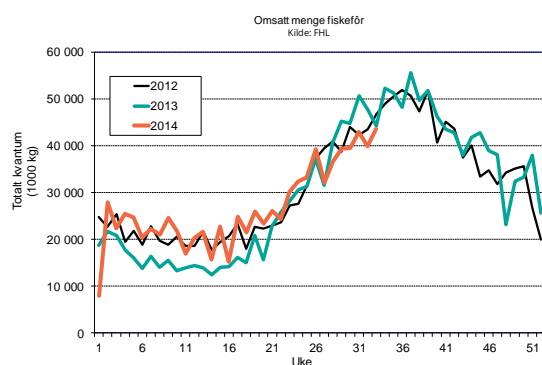
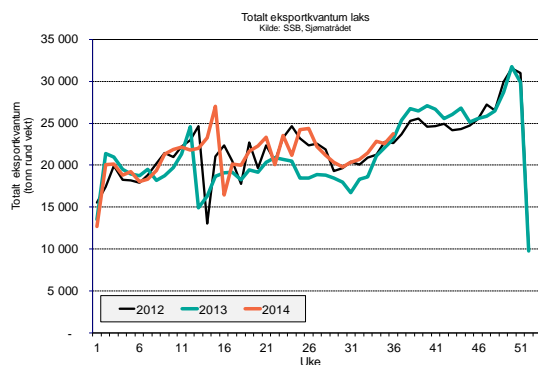

Produksjon

Mengde omsatt innenlands produsert fôr (tonn)

Uke	2014			2013			Endring			
	Laks	Ørret	Totalt	Laks	Ørret	Totalt	Laks	Ørret	Totalt	
30	34 976	3 317	39 462	40 632	2 716	44 708	-14 %	22 %	-12 %	
31	38 100	3 614	42 987	46 220	2 989	50 638	-18 %	21 %	-15 %	
32	35 377	3 355	39 914	43 863	2 696	47 747	-19 %	24 %	-16 %	
33	38 620	3 663	43 573	40 657	2 499	44 257	-5 %	47 %	-2 %	
Siste 4 uker	Sum	147 074	13 949	165 936	171 373	10 900	187 351	-14 %	28 %	-11 %
	Trend	821	78	926	-228	-95	-424			
Totalt år	794 868	66 318	885 744	724 903	50 438	798 814	10 %	31 %	11 %	

Kilde: FHL. Fordeling av fôrforbruk mellom laks og ørret er estimater basert på tall fra Havbruksdata. Uketall korrigeres når månedstallene foreligger. ! Merk at omsetningstallene fra Marine Harvest ikke er inkludert.