

Prisutvikling

Pris til oppdretter

Fersk sløyd superior laks, ferdig pakket. FCA Oslo (NASDAQ Salmon price fra og med uke 14, Nasdaq – kr. 0,75)

Uke		1-2 kg	2-3 kg	3-4 kg	4-5 kg	5-6 kg	6-7 kg	7-8 kg	8-9 kg	9+ kg	Gj. Snitt
28	Etteranm.	29,73	35,84	39,36	40,36	41,47	43,72	44,38	44,29	44,14	40,31
29	Etteranm.	30,07	35,27	40,32	41,72	43,54	46,70	46,41	46,52	44,74	41,18
30	Etteranm.	29,71	34,45	38,79	40,64	42,94	46,68	47,18	47,21	47,28	40,13
31	Etteranm.	25,48	29,59	33,44	35,49	37,76	42,88	43,78	44,26	44,06	34,75
Endring sist uke:kr/uke		-4,23	-4,86	-5,35	-5,15	-5,18	-3,80	-3,40	-2,95	-3,22	-5,38
Trend siste fire uker:kr/uke		-1,31	-1,96	-1,93	-1,57	-1,17	-0,25	-0,10	0,06	0,23	-1,77

Kilde: NOS, FHL, NASDAQ.

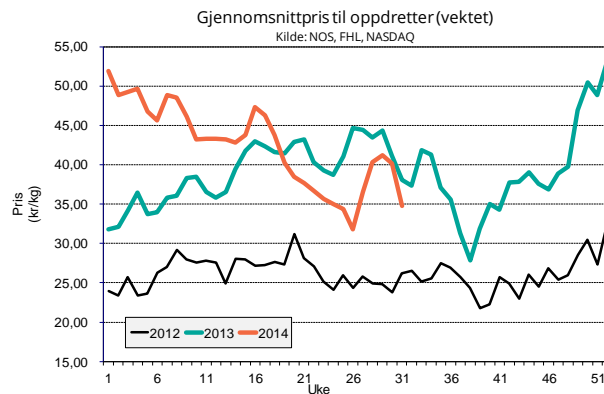

Eksportpris

Gjennomsnittspris produktvekt FOB grense

År	Uke	Laks				Ørret			
		Fersk	Fryst	Fersk filet	Fryst filet	Fersk	Fryst	Fersk	Fryst
2014	27	37,59 -17 %	38,55 -9 %	58,66 -1 %	79,63 2 %	43,38 -8 %	45,10 7 %	43,38	45,10
2014	28	41,66 -6 %	38,02 -11 %	62,16 6 %	77,13 5 %	47,79 1 %	47,39 16 %	47,79	47,39
2014	29	42,29 -6 %	40,50 -2 %	61,18 5 %	74,28 1 %	46,67 0 %	46,90 2 %	46,67	46,90
2014	30	42,21 -2 %	42,52 -1 %	61,46 6 %	84,08 15 %	46,30 2 %	49,05 13 %	46,30	49,05
Endring sist uke:kr/uke		-0,08	2,02	0,28	9,80	-0,37	2,15	-0,37	2,15
Trend siste fire uker:kr/uke		1,45	0,76	0,74	1,05	0,76	1,14	0,76	1,14
2013	30	43,04	43,05	57,74	73,43	45,31	43,32	45,31	43,32

Kilde: SSB, Sjømatrådet (prosentverdiene viser endringer fra samme periode i fjor)

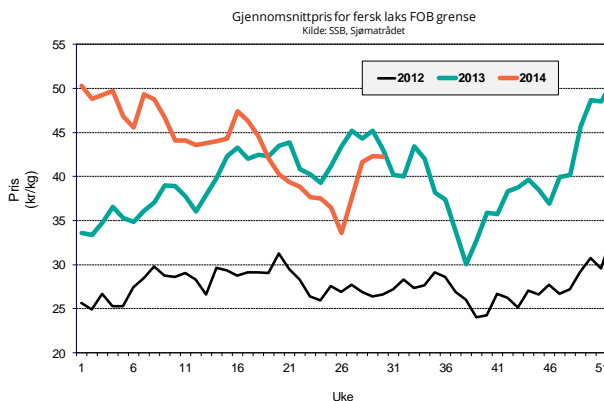

Omsatt kvantum

Solgt kvantum

Fordeling på vektklasser

Uke	Etteranm.	% - vis fordeling, ca:								
		1-2 kg	2-3 kg	3-4 kg	4-5 kg	5-6 kg	6-7 kg	7-8 kg	8-9 kg	+9 kg
31		1,1 %	11,2 %	34,1 %	32,0 %	16,9 %	3,8 %	0,8 %	0,1 %	0,0 %

Kilde: NASDAQ

Eksportert kvantum fordelt på produkt

(Mengde/ tonn produktvekt)

År	Uke	Laks						Ørret					
		Fersk		Fryst		Fersk filet		Fryst filet		Fersk	Fryst		
2014	29	14 277	1 %	601	21 %	1 404	33 %	841	159 %	693	-3 %	59	-77 %
2014	30	14 292	6 %	317	-59 %	1 429	46 %	613	32 %	708	-5 %	59	-68 %
Siste fire uker	Sum	58 658	5 %	2 429	-3 %	5 649	38 %	3 114	70 %	2 801	-9 %	378	-62 %
	Snitt	14 665	5 %	607	-3 %	1 412	38 %	779	70 %	700	-9 %	95	-62 %
	Trend (tonn/uke)	-301		-149		-2		-113		-15		-22	
2013	totalt	448 266	8 %	13 252	11 %	41 101	12 %	19 932	15 %	21 024	2 %	7 269	-8 %

Kilde: SSB, Sjømatrådet (prosentverdiene viser endringer fra samme periode i fjor)

Totalt eksportert

(Mengde i tonn rund vekt)

	Uke	Uke				Siste 4 uker		Hittil i år
		27	28	29	30	snitt	totalt	
Laks totalt	2013	18 886	18 804	18 472	17 978	18 535	74 140	565 967
	2014	22 240	21 202	20 319	19 754	20 879	83 515	620 025
	% endring	17,8 %	12,8 %	10,0 %	9,9 %	12,6 %	12,6 %	9,6 %

Kilde: SSB, Sjømatrådet

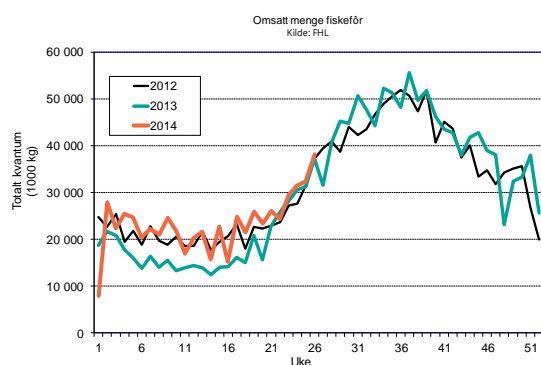
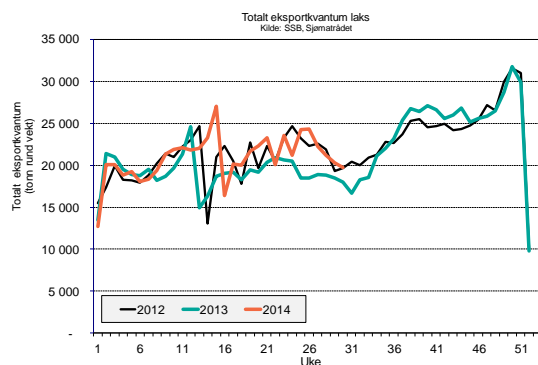

Produksjon

Mengde omsatt innenlands produsert fôr (tonn)

Uke	2014			2013			Endring			
	Laks	Ørret	Totalt	Laks	Ørret	Totalt	Laks	Ørret	Totalt	
23	26 155	2 293	29 319	25 346	2 072	28 218	3 %	11 %	4 %	
24	28 043	2 459	31 435	27 402	2 240	30 508	2 %	10 %	3 %	
25	28 831	2 528	32 319	28 071	2 294	31 253	3 %	10 %	3 %	
26	33 994	2 981	38 107	33 399	2 730	37 184	2 %	9 %	2 %	
Siste 4 uker	Sum	117 023	10 260	131 181	114 218	9 336	127 162	2 %	10 %	3 %
	Trend	2 431	213	2 725	2 483	203	2 764			
Totalt år	549 233	42 208	608 034	446 909	32 412	494 146	23 %	30 %	23 %	

Kilde: FHL. Fordeling av fôrforbruk mellom laks og ørret er estimater basert på tall fra Havbruksdata. Uketall korrigeres når månedstallene foreligger.