

Prisutvikling

Pris til oppdretter

Fersk sløyd superior laks, ferdig pakket. FCA Oslo (NASDAQ Salmon price fra og med uke 14, Nasdaq – kr. 0,75)

Uke		1-2 kg	2-3 kg	3-4 kg	4-5 kg	5-6 kg	6-7 kg	7-8 kg	8-9 kg	9+ kg	Gj. Snitt
23	Etteranm.	27,09	30,90	36,43	37,06	37,06	35,83	34,74	33,63	32,20	35,66
24	Etteranm.	27,70	31,42	35,75	36,14	36,13	34,74	33,93	33,43	32,49	35,03
25	Etteranm.	26,99	31,09	34,77	35,17	34,89	34,59	33,47	32,55	32,24	34,39
26	Etteranm.	25,62	28,46	31,72	32,30	32,20	31,86	32,29	31,93	31,91	31,81
Endring sist uke:kr/uke		-1,37	-2,63	-3,05	-2,87	-2,69	-2,73	-1,18	-0,62	-0,33	-2,58
Trend siste fire uker:kr/uke		-0,51	-0,76	-1,51	-1,53	-1,58	-1,21	-0,78	-0,60	-0,11	-1,22

Kilde: NOS, FHL, NASDAQ.

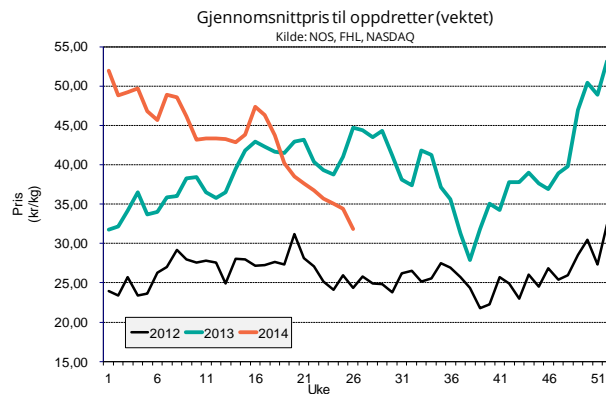

Eksportpris

Gjennomsnittspris produktvekt FOB grense

År	Uke	Laks				Ørret							
		Fersk	Fryst	Fersk filet	Fryst filet	Fersk	Fryst	Fersk	Fryst				
2014	22	38,83	-5 %	42,86	1 %	58,95	7 %	81,81	25 %	42,44	5 %	47,40	30 %
2014	23	37,65	-6 %	41,96	-1 %	60,10	8 %	83,19	20 %	41,84	12 %	45,85	17 %
2014	24	37,48	-5 %	40,97	-2 %	59,72	7 %	81,76	20 %	41,28	-3 %	46,32	27 %
2014	25	36,45	-12 %	38,12	-10 %	58,52	3 %	79,17	11 %	42,43	8 %	44,08	14 %
Endring sist uke:kr/uke		-1,03		-2,85		-1,20		-2,59		1,15		-2,24	
Trend siste fire uker:kr/uke		-0,73		-0,06		-0,17		-0,93		-0,06		-0,95	
2013	25	41,20		42,40		56,62		71,01		39,45		38,73	

Kilde: SSB, Sjømatrådet (prosentverdiene viser endringer fra samme periode i fjor)

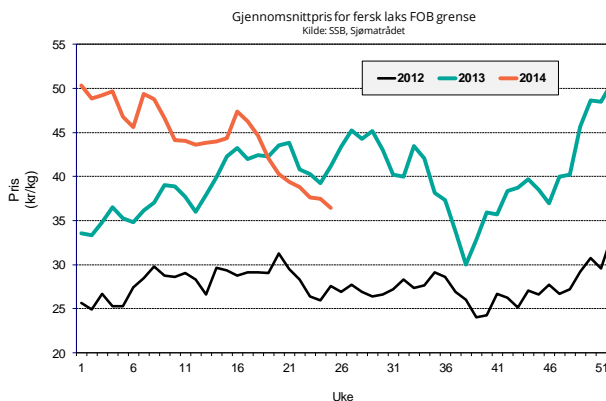

Omsatt kvantum

Solgt kvantum

Fordeling på vektklasser

Uke	Etteranm.	% - vis fordeling, ca:								
		1-2 kg	2-3 kg	3-4 kg	4-5 kg	5-6 kg	6-7 kg	7-8 kg	8-9 kg	+9 kg
26		0,3 %	6,5 %	23,3 %	26,5 %	23,1 %	12,5 %	5,2 %	2,1 %	0,6 %

Kilde: NASDAQ

Eksportert kvantum fordelt på produkt

(Mengde/ tonn produktvekt)

År	Uke	Laks				Ørret							
		Fersk	Fryst	Fersk filet	Fryst filet	Fersk	Fryst						
2014	24	15 294	3 %	629	-42 %	1 247	-10 %	722	15 %	751	15 %	244	15 %
2014	25	17 329	30 %	718	-26 %	1 503	24 %	825	54 %	597	-25 %	342	36 %
Siste fire uker	Sum	63 858	10 %	2 513	-20 %	5 662	3 %	2 967	22 %	2 844	2 %	1 186	18 %
	Snitt	15 965	10 %	628	-20 %	1 416	3 %	742	22 %	711	2 %	297	18 %
	Trend (tonn/uke)	731		43		9		54		-22		9	
2013	totalt	372 040	8 %	10 076	2 %	34 047	9 %	16 086	8 %	17 464	3 %	6 808	4 %

Kilde: SSB, Sjømatrådet (prosentverdiene viser endringer fra samme periode i fjor)

Totalt eksportert

(Mengde i tonn rund vekt)

	Uke	Uke				Siste 4 uker		Hittil i år
		22	23	24	25	snitt	totalt	
Laks totalt	2013	20 897	20 663	20 513	18 465	20 135	80 538	474 324
	2014	20 095	23 581	21 196	24 275	22 287	89 147	512 366
	% endring	-3,8 %	14,1 %	3,3 %	31,5 %	10,7 %	10,7 %	8,0 %

Kilde: SSB, Sjømatrådet

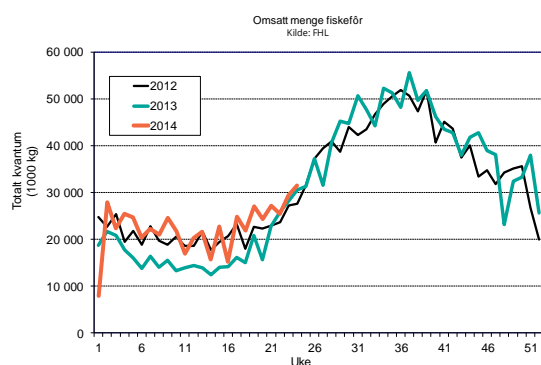
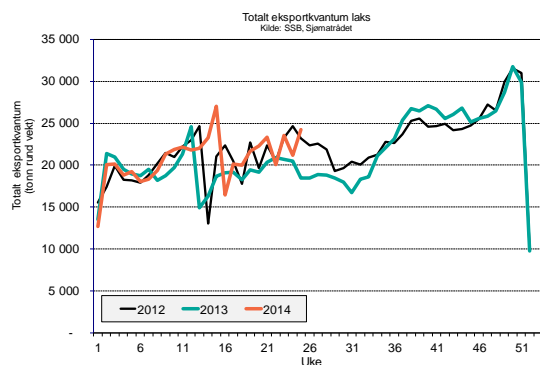

Produksjon

Mengde omsatt innenlands produsert fôr (tonn)

Uke	2014			2013			Endring			
	Laks	Ørret	Totalt	Laks	Ørret	Totalt	Laks	Ørret	Totalt	
21	24 133	2 178	27 118	20 435	1 637	22 767	18 %	33 %	19 %	
22	22 607	2 041	25 403	23 269	1 864	25 924	-3 %	9 %	-2 %	
23	26 093	2 355	29 319	25 346	2 072	28 218	3 %	14 %	4 %	
24	27 976	2 525	31 435	27 402	2 240	30 508	2 %	13 %	3 %	
Siste 4 uker	Sum	100 810	9 100	113 275	96 452	7 812	107 418	5 %	16 %	5 %
	Trend	1 501	136	1 687	2 298	202	2 552			
Totalt år	490 066	37 417	542 117	385 439	27 387	425 710	27 %	37 %	27 %	

Kilde: FHL. Fordeling av fôrforbruk mellom laks og ørret er estimater basert på tall fra Havbruksdata. Uketall korrigeres når månedstallene foreligger.