

Prisutvikling

Pris til oppdretter

Fersk sløyd superior laks, ferdig pakket. FCA Oslo (NASDAQ Salmon price fra og med uke 14, Nasdaq – kr. 0,75)

Uke		1-2 kg	2-3 kg	3-4 kg	4-5 kg	5-6 kg	6-7 kg	7-8 kg	8-9 kg	9+ kg	Gj. Snitt
6	Etteranm.	34,10	41,19	44,40	45,46	46,44	48,49	48,76	48,52	48,43	45,67
7	Etteranm.	39,54	44,14	48,11	49,03	49,85	50,47	50,90	50,66	50,21	48,86
8	Etteranm.	39,51	44,73	47,93	49,14	49,52	49,67	50,27	50,25	49,94	48,56
9	Etteranm.	36,99	42,57	45,94	46,63	46,72	46,83	46,46	45,95	46,83	46,13
Endring sist uke:kr/uke		-2,52	-2,16	-1,99	-2,51	-2,80	-2,84	-3,81	-4,30	-3,11	-2,43
Trend siste fire uker:kr/uke		0,86	0,47	0,44	0,36	0,05	-0,58	-0,75	-0,81	-0,51	0,11

Kilde: NOS, FHL, NASDAQ.

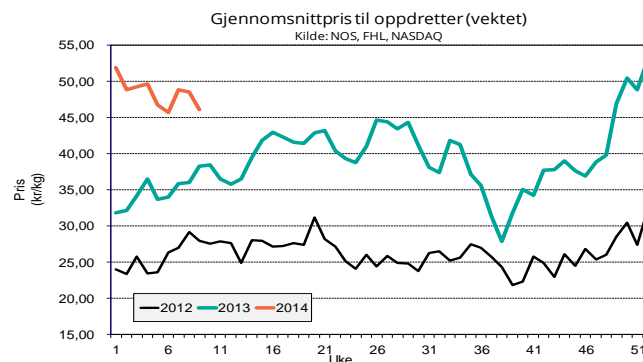

Eksportpris

Gjennomsnittspris produktvekt FOB grense

År	Uke	Laks								Ørret			
		Fersk		Frost		Fersk filet		Frost filet		Fersk	Frost		
2014	5	46,80	33 %	46,72	48 %	64,72	29 %	75,70	31 %	49,90	45 %	40,84	39 %
2014	6	45,59	31 %	46,86	47 %	63,27	28 %	78,08	37 %	47,72	39 %	46,28	57 %
2014	7	49,36	37 %	46,34	38 %	66,05	34 %	88,50	51 %	49,87	35 %	47,24	54 %
2014	8	48,77	32 %	50,50	44 %	63,67	26 %	82,27	38 %	49,51	33 %	46,38	44 %
Endring sist uke:kr/uke		-0,59		4,16		-2,38		-6,23		-0,36		-0,86	
Trend siste fire uker:kr/uke		0,97		0,10		-0,04		3,01		0,10		1,76	
2013	8	37,03		35,18		50,59		59,59		37,15		32,18	

Kilde: SSB, Sjømatrådet (prosentverdiene viser endringer fra samme periode i fjor)

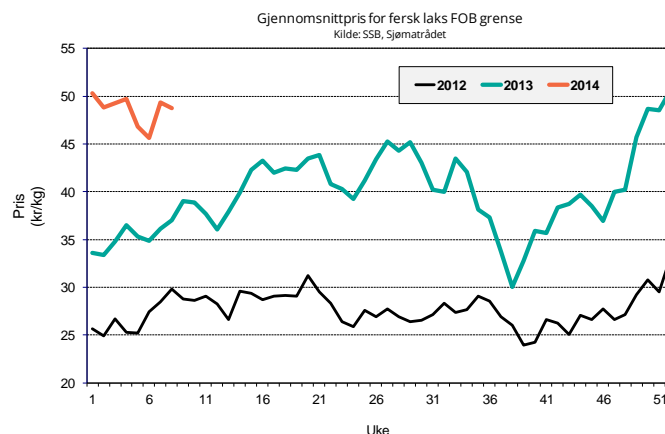

Omsatt kvantum

Solgt kvantum

Fordeling på vektklasser

Uke	Etteranm.	% - vis fordeling, ca:								
		1-2 kg	2-3 kg	3-4 kg	4-5 kg	5-6 kg	6-7 kg	7-8 kg	8-9 kg	+9 kg
9		1,3 %	6,2 %	22,7 %	31,4 %	25,7 %	9,6 %	2,5 %	0,6 %	0,1 %

Kilde: NASDAQ

Eksportert kvantum fordelt på produkt

(Mengde/ tonn produktvekt)

År	Uke	Laks				Ørret			
		Fersk	Fryst	Fersk filet	Fryst filet	Fersk	Fryst		
2014	7	13 169 -8 %	391 -45 %	1 075 -7 %	804 21 %	711 16 %	240 32 %		
2014	8	14 321 9 %	216 -78 %	1 169 5 %	589 -1 %	753 -9 %	197 -8 %		
Siste fire uker	Sum	54 288 -1 %	1 617 -46 %	4 650 1 %	2 463 -5 %	2 893 -1 %	879 -5 %		
	Snitt	13 572 -1 %	404 -46 %	1 163 1 %	616 -5 %	723 -1 %	220 -5 %		
	Trend (tonn/uke)	177	-100	-50	48	24	-13		
2013	totalt	103 536 -5 %	3 039 -25 %	9 419 5 %	3 960 -19 %	5 032 -13 %	1 650 -42 %		

Kilde: SSB, Sjømatrådet (prosentverdiene viser endringer fra samme periode i fjor)

Totalt eksportert

(Mengde i tonn rund vekt)

	Uke	Uke				Siste 4 uker		Hittil i år
		5	6	7	8	snitt	totalt	
Laks totalt	2013	18 922	18 732	19 534	18 215	18 851	75 403	149 119
	2014	19 247	18 078	18 359	19 364	18 762	75 048	142 450
	% endring	1,7 %	-3,5 %	-6,0 %	6,3 %	-0,5 %	-0,5 %	-4,5 %

Kilde: SSB, Sjømatrådet

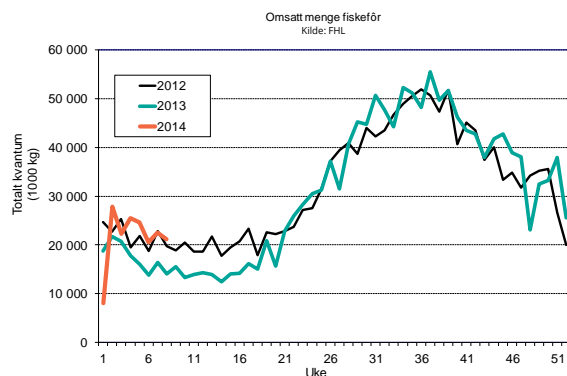
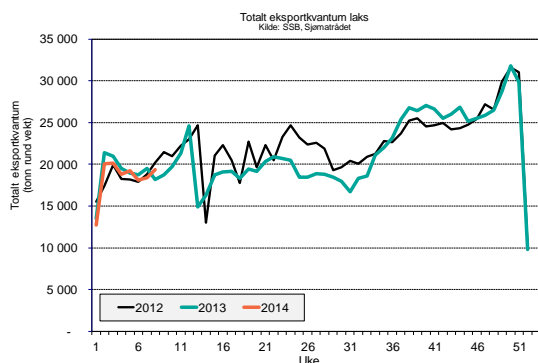

Produksjon

Mengde omsatt innenlands produsert fôr (tonn)

Uke	2014			2013			Endring			
	Laks	Ørret	Totalt	Laks	Ørret	Totalt	Laks	Ørret	Totalt	
5	22 641	1 538	24 642	14 679	939	16 037	54 %	64 %	54 %	
6	18 870	1 281	20 537	12 584	762	13 764	50 %	68 %	49 %	
7	20 641	1 402	22 465	15 022	909	16 430	37 %	54 %	37 %	
8	19 475	1 323	21 196	12 876	779	14 084	51 %	70 %	50 %	
Siste 4 uker	Sum	81 626	5 543	88 840	55 162	3 389	60 315	48 %	64 %	47 %
	Trend	-773	-52	-841	-297	-33	-319			
	Totalt år	158 456	10 761	172 460	127 385	8 071	139 195	24 %	33 %	24 %

Kilde: FHL. Fordeling av fôrforbruk mellom laks og ørret er estimater basert på tall fra Havbruksdata. Uketal korrigeres når månedstallene foreligger.