

## Prisutvikling

### Pris til oppdretter

Fersk sløyd superior laks, ferdig pakket. FCA Oslo (NASDAQ Salmon price fra og med uke 14, Nasdaq – kr. 0,75)

Uke		1-2 kg	2-3 kg	3-4 kg	4-5 kg	5-6 kg	6-7 kg	7-8 kg	8-9 kg	9+ kg	Gj. Snitt
5	Etteranm.	35,78	43,00	46,32	47,58	48,13	49,38	49,65	50,02	49,39	46,79
6	Etteranm.	34,10	41,19	44,40	45,46	46,44	48,49	48,76	48,52	48,43	45,67
7	Etteranm.	39,54	44,14	48,11	49,03	49,85	50,47	50,90	50,66	50,21	48,86
8	Etteranm.	0,00	0,00	47,93	49,14	49,52	49,67	50,27	50,25	49,94	48,56
Endring sist uke:kr/uke		-39,54	-44,14	-0,18	0,11	-0,33	-0,80	-0,63	-0,41	-0,27	-0,30
Trend siste fire uker:kr/uke		-10,19	-12,61	0,85	0,83	0,76	0,28	0,40	0,28	0,34	0,85

Kilde: NOS, FHL, NASDAQ.

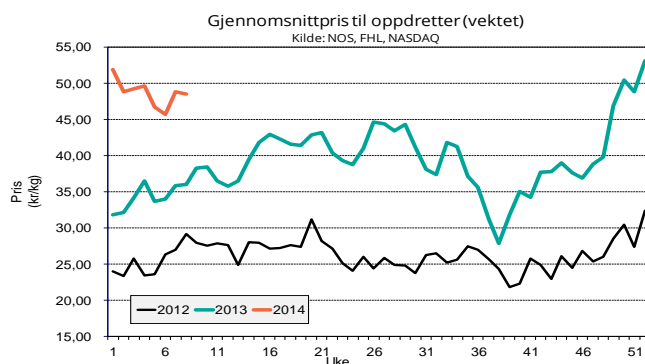

### Eksportpris

Gjennomsnittspris produktvekt FOB grense

År	Uke	Laks				Ørret							
		Fersk	Frost	Fersk filet	Frost filet	Fersk	Frost	Fersk	Frost				
2014	4	49,70	36 %	44,15	49 %	65,66	31 %	78,84	30 %	51,17	43 %	46,05	60 %
2014	5	46,80	33 %	46,72	48 %	64,72	29 %	75,70	31 %	49,90	45 %	40,84	39 %
2014	6	45,59	31 %	46,86	47 %	63,27	28 %	78,08	37 %	47,72	39 %	46,28	57 %
2014	7	49,36	37 %	46,34	38 %	66,05	34 %	88,50	51 %	49,87	35 %	47,24	54 %
Endring sist uke:kr/uke		3,77		-0,52		2,78		10,42		2,15		0,96	
Trend siste fire uker:kr/uke		-0,22		-0,61		-0,03		3,14		-0,61		0,90	
2013	7	36,13		33,48		49,38		58,69		37,03		30,67	

Kilde: SSB, Sjømatrådet (prosentverdiene viser endringer fra samme periode i fjor)

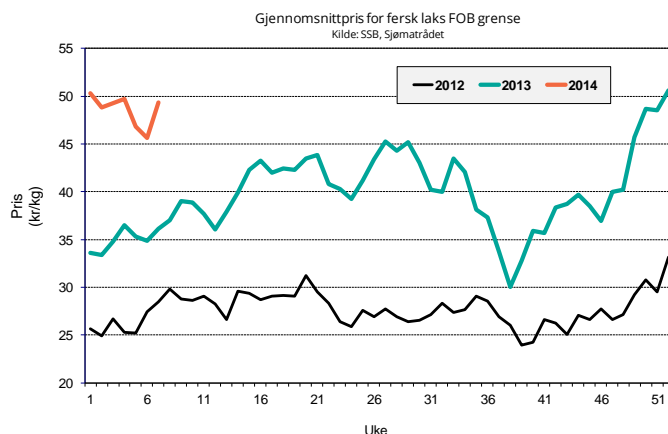

## Omsatt kvantum

### Solgt kvantum

Fordeling på vektklasser

Uke	Etteranm.	% - vis fordeling, ca:								
		1-2 kg	2-3 kg	3-4 kg	4-5 kg	5-6 kg	6-7 kg	7-8 kg	8-9 kg	+9 kg
8		1,3 %	8,5 %	23,0 %	28,3 %	24,6 %	10,5 %	2,9 %	0,8 %	0,2 %

Kilde: NASDAQ

### Eksportert kvantum fordelt på produkt

(Mengde/ tonn produktvekt)

År	Uke	Laks				Ørret			
		Fersk	Fryst	Fersk filet	Fryst filet	Fersk	Fryst		
2014	6	13 014 -4 %	494 -18 %	1 070 -11 %	559 -12 %	780 25 %	183 17 %		
2014	7	13 169 -8 %	391 -45 %	1 075 -7 %	804 21 %	711 16 %	240 32 %		
Siste fire uker	Sum	53 636 -4 %	1 828 -32 %	4 842 6 %	2 285 -13 %	2 726 -7 %	892 -31 %		
	Snitt	13 409 -4 %	457 -32 %	1 211 6 %	571 -13 %	682 -7 %	223 -31 %		
	Trend (tonn/uke)	-227	-13	-112	123	51	1		
2013	totalt	89 215 -7 %	2 823 -21 %	8 250 5 %	3 371 -21 %	4 279 -14 %	1 452 -45 %		

Kilde: SSB, Sjømatrådet (prosentverdiene viser endringer fra samme periode i fjor)

### Totalt eksportert

(Mengde i tonn rund vekt)

	Uke	Uke				Siste 4 uker		Hittil i år
		4	5	6	7	snitt	totalt	
Laks totalt	2013	19 504	18 922	18 732	19 534	19 173	76 692	130 905
	2014	18 837	19 247	18 078	18 359	18 630	74 521	123 086
	% endring	-3,4 %	1,7 %	-3,5 %	-6,0 %	-2,8 %	-2,8 %	-6,0 %

Kilde: SSB, Sjømatrådet

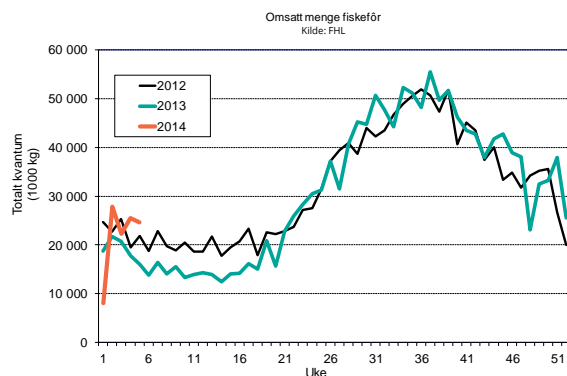
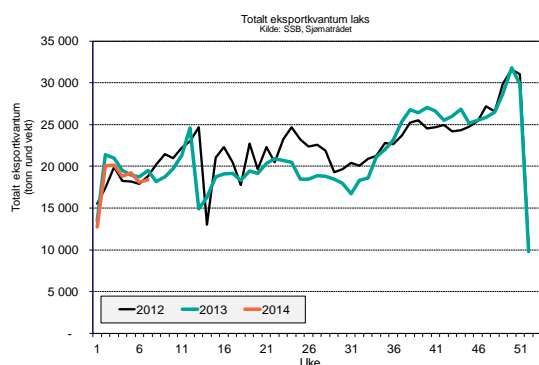

## Produksjon

Mengde omsatt innenlands produsert fôr (tonn)

Uke	2014			2013			Endring			
	Laks	Ørret	Totalt	Laks	Ørret	Totalt	Laks	Ørret	Totalt	
2	25 626	1 740	27 891	19 852	1 287	21 681	29 %	35 %	29 %	
3	20 494	1 392	22 305	19 004	1 232	20 756	8 %	13 %	7 %	
4	23 387	1 588	25 454	16 254	1 054	17 752	44 %	51 %	43 %	
5	22 641	1 538	24 642	14 679	939	16 037	54 %	64 %	54 %	
Siste 4 uker	Sum	92 148	6 258	100 292	69 789	4 512	76 226	32 %	39 %	32 %
	Trend	-606	-41	-660	-1 827	-122	-1 994			
	Totalt år	99 472	6 755	108 262	86 903	5 621	94 916	14 %	20 %	14 %

Kilde: FHL. Fordeling av fôrforbruk mellom laks og ørret er estimater basert på tall fra Havbruksdata. Uketall korrigeres når månedstallene foreligger.