

## Prisutvikling

### Pris til oppdretter

Fersk sløyd superior laks, ferdig pakket. FCA Oslo (NASDAQ Salmon price fra og med uke 14, Nasdaq – kr. 0,75)

Uke		1-2 kg	2-3 kg	3-4 kg	4-5 kg	5-6 kg	6-7 kg	7-8 kg	8-9 kg	9+ kg	Gj. Snitt
52	Etteranm.	41,53	48,85	52,08	53,08	54,42	54,72	53,89	53,31	53,31	53,17
1	Etteranm.	41,45	47,35	51,46	52,45	52,71	52,59	52,56	52,65	52,84	51,94
2	Etteranm.	39,15	44,90	48,33	49,42	49,52	49,91	49,78	49,46	49,36	48,83
3	Etteranm.	38,48	44,88	48,44	49,08	49,97	51,55	51,65	51,61	51,63	49,24
Endring sist uke:kr/uke		-0,67	-0,02	0,11	-0,34	0,45	1,64	1,87	2,15	2,27	0,41
Trend siste fire uker:kr/uke		-1,15	-1,44	-1,41	-1,50	-1,65	-1,22	-0,95	-0,83	-0,85	-1,49

Kilde: NOS, FHL, NASDAQ.

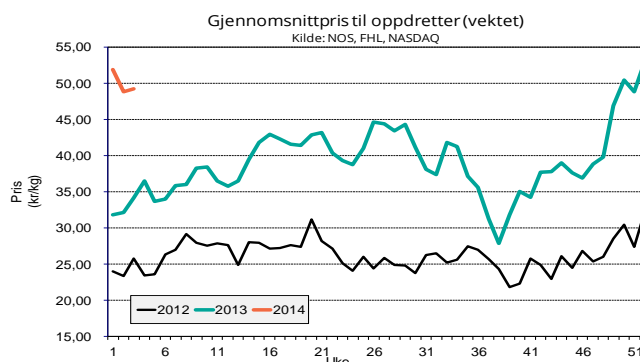

### Eksportpris

Gjennomsnittspris produktvekt FOB grense

År	Uke	Laks								Ørret			
		Fersk		Fryst		Fersk filet		Fryst filet		Fersk		Fryst	
2013	51	48,51	64 %	43,03	53 %	62,25	39 %	72,92	26 %	50,17	60 %	43,53	65 %
2013	52	50,59	53 %	39,76	33 %	63,96	42 %	76,62	29 %	51,04	43 %	48,11	82 %
2014	1	50,33	50 %	45,44	67 %	62,66	29 %	71,13	20 %	51,06	46 %	44,25	61 %
2014	2	48,83	46 %	43,66	48 %	63,30	32 %	69,82	18 %	49,11	40 %	44,72	84 %
Endring sist uke:kr/uke		-1,50		-1,78		0,64		-1,31		-1,95		0,47	
Trend siste fire uker:kr/uke		0,07		-0,32		0,18		-1,48		-0,32		-0,03	
2013	2	33,35		29,42		47,96		59,07		35,10		24,27	

Kilde: SSB, Sjømatrådet (prosentverdiene viser endringer fra samme periode i fjor)

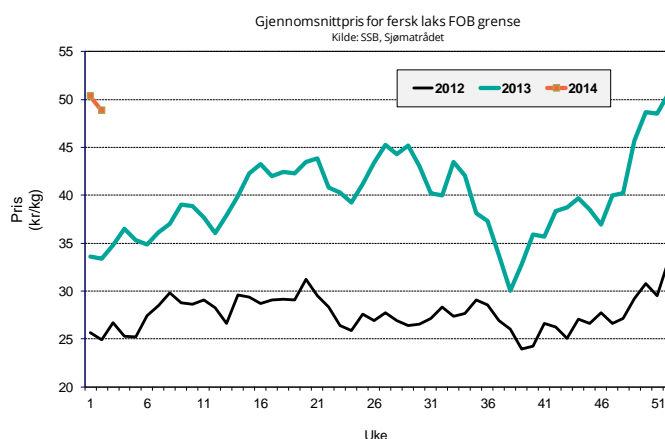

## Omsatt kvantum

### Solgt kvantum

Fordeling på vektklasser

Uke	Etteranm.	% - vis fordeling, ca:								
		1-2 kg	2-3 kg	3-4 kg	4-5 kg	5-6 kg	6-7 kg	7-8 kg	8-9 kg	+9 kg
3		0,5 %	6,4 %	19,3 %	31,3 %	28,7 %	10,2 %	3,0 %	0,5 %	0,1 %

Kilde: NASDAQ

### Eksportert kvantum fordelt på produkt

(Mengde/ tonn produktvekt)

År	Uke	Laks				Ørret	
		Fersk	Fryst	Fersk filet	Fryst filet	Fersk	Fryst
2014	1	9 316 -10 %	143 -36 %	1 080 35 %	254 -13 %	272 -47 %	63 -49 %
2014	2	15 085 -3 %	352 -53 %	1 388 4 %	263 -61 %	653 -16 %	285 4 %
Siste fire uker	Sum	54 181 -4 %	1 474 -24 %	5 105 10 %	1 267 -38 %	1 907 -36 %	717 -24 %
	Snitt	13 545 -4 %	369 -24 %	1 276 10 %	317 -38 %	477 -36 %	179 -24 %
	Trend (tonn/uke)	-2 054	-142	-88	-83	-56	-17
2013	totalt	21 322 -17 %	476 -29 %	2 076 -2 %	489 -50 %	899 -27 %	348 -12 %

Kilde: SSB, Sjømatrådet (prosentverdiene viser endringer fra samme periode i fjor)

### Totalt eksportert

(Mengde i tonn rund vekt)

	Uke	Uke				Siste 4 uker		Hittil i år
		51	52	1	2	snitt	totalt	
Laks totalt	2013	31 025	10 045	13 503	21 372	18 986	75 945	34 438
	2014	29 870	9 762	12 716	20 068	18 104	72 416	28 687
	% endring	-3,7 %	-2,8 %	-5,8 %	-6,1 %	-4,6 %	-4,6 %	-16,7 %

Kilde: SSB, Sjømatrådet

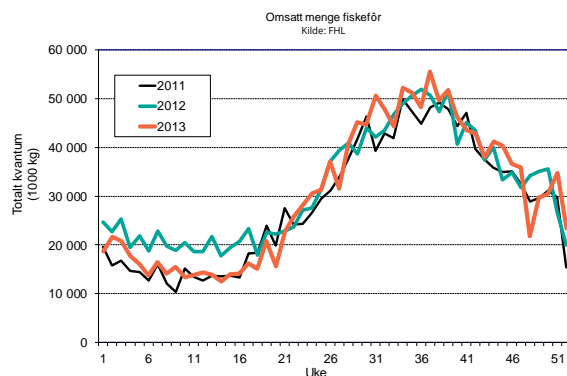
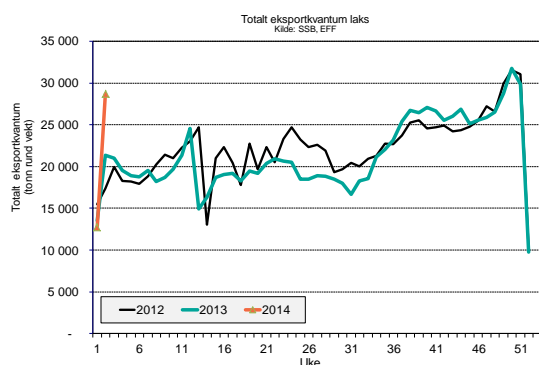

## Produksjon

Mengde omsatt innenlands produsert fôr (tonn)

Uke	2013			2012			Endring		
	Laks	Ørret	Totalt	Laks	Ørret	Totalt	Laks	Ørret	Totalt
46	35 559	2 185	38 929	32 175	2 086	34 794	11 %	5 %	12 %
47	34 776	2 137	38 071	29 393	1 906	31 786	18 %	12 %	20 %
48	21 113	1 298	23 114	31 663	2 053	34 240	-33 %	-37 %	-32 %
49	29 619	1 820	32 426	32 296	2 119	35 148	-8 %	-14 %	-8 %
50	30 361	1 866	33 238	32 745	2 149	35 637	-7 %	-13 %	-7 %
51	34 688	2 132	37 976	24 554	1 611	26 722	41 %	32 %	42 %
52	23 356	1 435	25 569	18 316	1 202	19 933	28 %	19 %	28 %

Kilde: FHL. Fordeling av fôrforbruk mellom laks og ørret er estimater basert på tall fra Havbruksdata. Uketall korrigeres når månedstallene foreligger.

## Fôrromsetning i 2013

I desember ble det omsatt 129 000 tonn med fôr fra de norske fôrprodusentene, noe som er økning på 10 % sammenlignet med desember i fjor. Total var omsetningen på 1 595 900 tonn i 2013, mens den var 1 643 000 tonn i 2012 (-3 %).

Uke tallene blir korrigert med bakgrunn i månedstallene, og dette ga en korreksjon på uketallen i desember på hele 9 %.

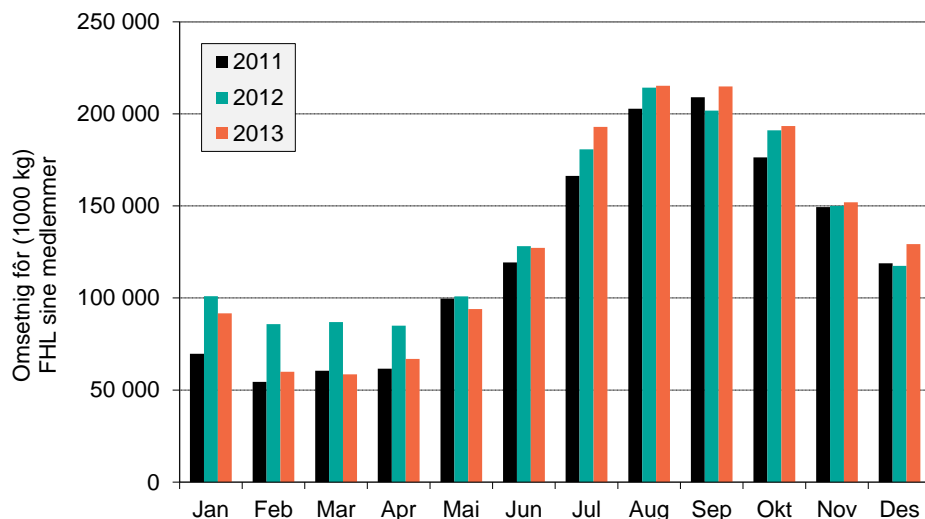

Måned	Settefisk ferskvann	Pellet til matfisk 2,5-7,0mm	Pellet til matfisk >8mm	Sum fôr til laksefisk	Annet fiskefôr bl.a. marint	Totalt fiskefôr salg
Januar	1 800 -1 %	15 400 -15 %	73 900 -8 %	91 200 -9 %	500 -38 %	91 600 -9 %
Februar	1 500 11 %	9 500 -31 %	48 600 -30 %	59 600 -30 %	300 -64 %	60 000 -30 %
Mars	1 600 -21 %	10 800 -29 %	45 700 -34 %	58 100 -32 %	400 -57 %	58 500 -33 %
April	1 900 3 %	15 800 -17 %	48 700 -23 %	66 500 -21 %	400 -46 %	66 900 -21 %
Mai	2 400 -1 %	23 600 -4 %	67 500 -8 %	93 500 -6 %	500 -47 %	94 000 -7 %
Juni	3 100 4 %	36 000 20 %	87 600 -7 %	126 600 0 %	500 -54 %	127 200 -1 %
Juli	5 300 21 %	52 200 42 %	134 800 -3 %	192 300 7 %	600 -52 %	192 900 7 %
August	4 900 4 %	53 000 14 %	156 900 -3 %	214 800 1 %	500 -46 %	215 200 0 %
September	4 400 18 %	57 100 21 %	153 000 2 %	214 500 7 %	400 -53 %	214 900 7 %
Oktober	3 600 23 %	48 300 13 %	141 100 -2 %	192 900 2 %	500 -55 %	193 400 1 %
November	1 900 3 %	29 800 6 %	119 900 0 %	151 500 1 %	400 -13 %	152 000 1 %
Desember	2 100 28 %	23 200 7 %	103 600 11 %	128 900 11 %	300 -62 %	129 200 10 %
Sum:	34 500	374 700	1 181 300	1 590 500	5 400	1 595 900
Endring 13/12	9 %	9 %	-6 %	-3 %	-51 %	-3 %

Uketallene de siste ukene:

Uke	2013			2012			Endring		
	Laks	Ørret	Totalt	Laks	Ørret	Totalt	Laks	Ørret	Totalt
46	35 559	2 185	38 929	32 175	2 086	34 794	11 %	5 %	12 %
47	34 776	2 137	38 071	29 393	1 906	31 786	18 %	12 %	20 %
48	21 113	1 298	23 114	31 663	2 053	34 240	-33 %	-37 %	-32 %
49	29 619	1 820	32 426	32 296	2 119	35 148	-8 %	-14 %	-8 %
50	30 361	1 866	33 238	32 745	2 149	35 637	-7 %	-13 %	-7 %
51	34 688	2 132	37 976	24 554	1 611	26 722	41 %	32 %	42 %
52	23 356	1 435	25 569	18 316	1 202	19 933	28 %	19 %	28 %
Totalt år	1 448 776	94 923	1 591 815	1 496 182	104 079	1 642 847	-3 %	-9 %	-3 %