

Status per utgangen av

Februar

Nøkkelparametere

		Februar	Endring fra 2019
Laks	Biomasse	731 000 tonn	1 %
	Eksportert kvantum	93 000 tonn	1 %
	Eksport verdi	5 900 mill. kr	16 %
	Utsatt fisk	4,0 mill.	45 %
	Fôrforbruk	103 000 tonn	10 %
	Ørret	Biomasse	41 000 tonn
	Eksportert kvantum	6 100 tonn	33 %
	Eksport verdi	300 mill. kr	24 %
	Utsatt fisk	2,2 mill.	273 %
	Fôrforbruk	8 000 tonn	33 %
	Temperatur	5,5 °C	0,2



Om Månedrapporten

Akvafakta Måned er en rapport som publiseres månedlig. Rapporten vil tilgjengeliggjøre data som beskriver produksjonssituasjon til norsk havbruk. Den er ikke tenkt å være en analyse av produksjons- og markedssituasjonen, men være en faktabasert oppsummering av tilgjengelig informasjon. Analyser av produksjons- og markedssituasjonen er ivarettatt av flere andre institusjoner og selskaper.

Som navnet tilsier vil rapporten inneholde primært informasjon som oppdateres månedlig. Informasjon om pris, eksport og fôromsetning som oppdateres ukentlig, publiseres i Akvafakta uke. Rapporten har forsøkt å inkludere mest mulig av verdikjeden. Som en konsekvens av at det både er mer informasjon om laks, og at laks er den klart dominante arten i norsk havbruk, vil laks være hovedfokuset i rapporten.

Rapporten er tenkt holdt i et fast format, hvor det er lett å kjenne seg igjen fra en måned til en annen. Men i en etableringsfase vil vi på bakgrunn av egne erfaringer og innspill fra brukere av rapporten bruke litt tid til å utvikle dette formatet. Dette vil være en avveining mellom hvilke informasjon som er tilgjengelig, hvor relevant informasjonen er og omfanget på rapporten.

Det er et mål å være mest mulig konsekvent i begrepsbruk, og layout for å gjøre det lettest mulig å bruke rapporten. Merk at;

- "Ørret" blir benyttet for arten Regnbue ørret
- Vektangivelse er gitt i Rund Vekt hvis ikke annet er angitt
- Eksportpriser refererer til FOB (Free On Board): For definisjon se:
<http://www.iccwbo.org/incoterms/preambles/pdf/FOB.pdf>

Er det kommentarer eller innspill til rapporten, så send disse til jag@sjomatnorge.no. Det gjelder også hvis det er et ønske om å stå på distribusjonslisten.



Innhold

Nøkkelparametere	1
Om Månedrapporten	2
Innhold.....	3
Produksjonsstatus	4
Settefisk	4
Utsett.....	4
Beholdning laks	5
Beholdning med ørret.....	6
Fôrforbruk	7
Slaktet kvantum	8
Produksjonsforhold	9
Temperatur.....	9
Eksport.....	10
Eksport fra Norge	10
Laks	10
Ørret	11
Land	12
Prisutvikling.....	13
Pris til oppdretter - laks	13
Eksportpris laks.....	14
Eksportpris ørret.....	14
Vektutvikling.....	15



Produksjonsstatus

Settefisk

Utsett

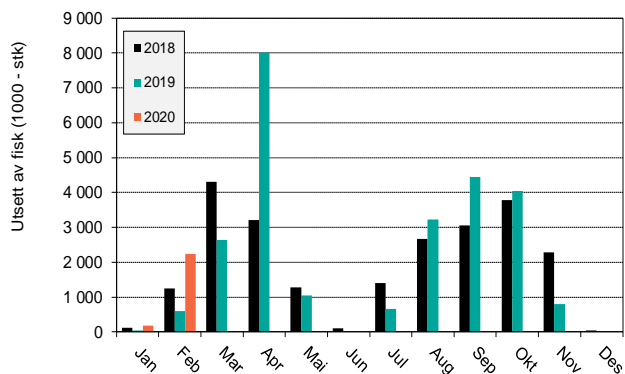

Figur 1 Utsett av ørret

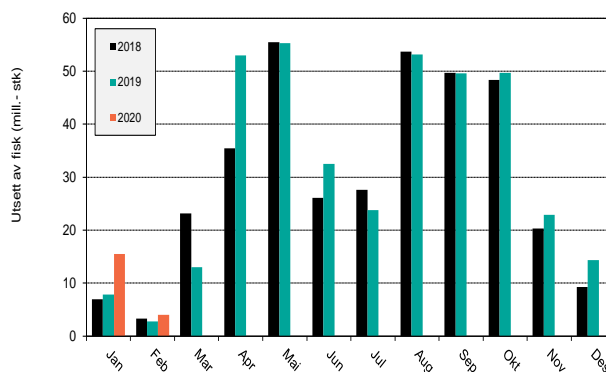

Figur 2 Utsett av laks

Tabell 1 Antall fisk utsatt. Oppgitt som millioner fisk

	2019		2019		Endring	
	Feb	Jan - Feb	Feb	Jan - Feb	Feb	Jan - Feb
Laks	2,8	10,6	4,0	19,5	45 %	84 %
Ørret	0,6	0,6	2,2	2,4	273 %	280 %



Beholdning laks

Tabell 2 Beholdningsstall laks de siste to måneder

siste dag Jan 2019				siste dag Jan 2020				Endring		
Generasjon	Antall	Vekt	Biomasse	Generasjon	Antall	Vekt	Biomasse	Antall	Vekt	Biomasse
017G	81 000	3,9	314 000	018G	74 000	4,0	296 000	-8 %	2 %	-6 %
018G	319 000	1,3	427 000	019G	330 000	1,4	453 000	4 %	2 %	6 %
019G	5 700	0,2	1 000	020G	14 000	0,2	3 100	150 %	5 %	163 %
Total beholdning	405 000	1,8	743 000	419 000	1,8	752 000	3 %	-2 %	1 %	

siste dag Feb 2019				siste dag Feb 2020				Endring		
Generasjon	Antall	Vekt	Biomasse	Generasjon	Antall	Vekt	Biomasse	Antall	Vekt	Biomasse
017G	61 000	4,0	245 000	018G	55 000	4,2	229 000	-10 %	4 %	-7 %
018G	318 000	1,5	475 000	019G	326 000	1,5	497 000	2 %	2 %	5 %
019G	7 500	0,2	2 000	020G	18 000	0,3	4 700	136 %	9 %	157 %
Total beholdning	387 000	1,9	721 000	398 000	1,8	731 000	3 %	-2 %	1 %	

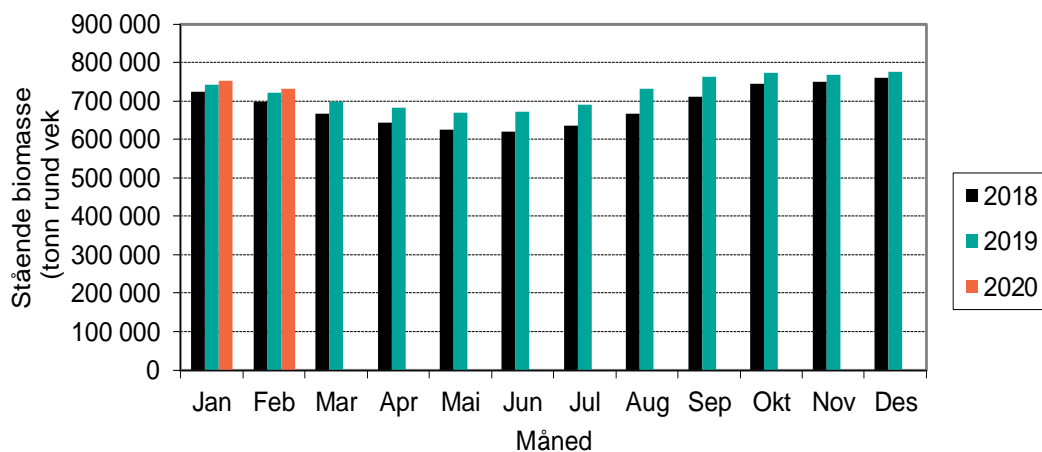

Figur 3 Stående biomasse med laks tre siste år.

Tabell 3 Antallsbalanse for laks

Generasjon	2017	2018	Generasjon	2018	2019	Endring	1 år i sjøen	0 år i sjøen
Beholdning jan 2019	81 000	319 000	Beholdning jan 2020	74 000	330 000	Beholdning	-8 %	3 %
Døde	800	2 500	Døde	1 000	2 900	Døde	29 %	16 %
Rømt	0	0	Rømt	0	0	Rømt	-100 %	-100 %
Annet svinn	0	100	Annet svinn	0	400	Annet svinn	104 %	175 %
Slaktet	18 600	1 300	Slaktet	16 800	3 000	Slaktet	-10 %	128 %
Utkast	300	0	Utkast	200	0	Utkast	-43 %	-50 %
Beholdning feb 2019	61 000	318 000	Beholdning feb 2020	55 000	326 000	Beholdning	-10 %	3 %
Slaktekvantum	92 800	4 600	Slaktekvantum	85 200	13 500	Slaktekvantum	-8 %	196 %
Snittvekt	4,98	3,42	Snittvekt	5,07	4,44	Snittvekt	2 %	30 %



Beholdning med ørret

Tabell 4 Beholdningstill ørret de siste to måneder

siste dag Jan 2019				siste dag Jan 2020				Endring		
Generasjon	Antall	Vekt	Biomasse	Generasjon	Antall	Vekt	Biomasse	Antall	Vekt	Biomasse
017G	1 000	3,5	5 000	018G	1 000	3,6	5 000	3 %	2 %	5 %
018G	20 000	1,6	32 000	019G	22 000	1,7	39 000	11 %	9 %	21 %
Total beholdning	21 000	5,1	36 000	24 000	5,3	43 400	10 %	4 %	19 %	

siste dag Feb 2019				siste dag Feb 2020				Endring		
Generasjon	Antall	Vekt	Biomasse	Generasjon	Antall	Vekt	Biomasse	Antall	Vekt	Biomasse
017G	1 000	3,7	4 000	018G	1 000	3,7	3 000	-37 %	2 %	-36 %
018G	19 000	1,7	31 000	019G	21 000	1,9	38 000	11 %	10 %	23 %
019G	-	0,2	-	020G	2 000	0,2	400	393 %	4 %	412 %
Total beholdning	20 000	1,8	35 000	24 000	1,8	41 000	17 %	0 %	17 %	

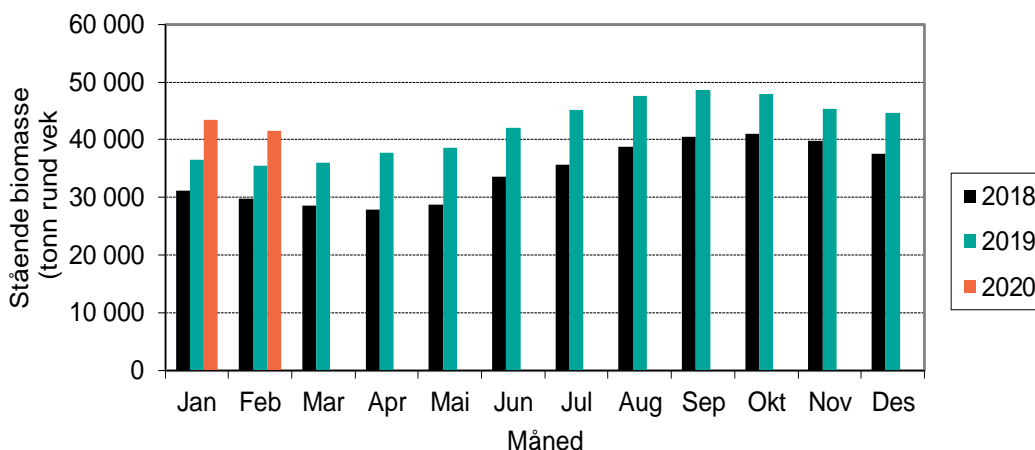

Figur 4 Stående biomasse med ørret tre siste år.

Tabell 5 Antallsbalanse for ørret

Generasjon	2017	2018	Generasjon	2018	2019	Endring	2 år i sjøen	1 år i sjøen
Beholdning jan 2019	1 000	20 000	Beholdning jan 2020	1 000	22 000	Beholdning	3 %	11 %
Døde	0	300	Døde	0	200	Døde	-32 %	-15 %
Rømt	0	0	Rømt	0	0	Rømt	0 %	0 %
Annet svinn	0	0	Annet svinn	0	0	Annet svinn		
Slaktet	200	800	Slaktet	600	700	Slaktet	250 %	-7 %
Utkast	0	0	Utkast	0	0	Utkast	1320 %	-41 %
Beholdning feb 2019	1 000	19 000	Beholdning feb 2020	1 000	21 000	Beholdning	0 %	11 %
Slaktekvantum	800	3 300	Slaktekvantum	2 700	3 100	Slaktekvantum	253 %	-5 %
Snittvekt	4,13	4,09	Snittvekt	4,17	4,15	Snittvekt	1 %	1 %



Fôrforbruk

Tabell 6 Registrert fôrforbruk og omsatt fôr siste måned, samt akkumulert så langt i år. Tall oppgitt i 1 000 kg

	Registrert forbruk			Omsatt
	Laks	Ørret	Totalt	Laks og ørret
2019 Feb	94 000	6 000	100 000	91 000
2020 Feb	103 000	8 000	110 000	96 000
Differanse	10 %	33 %	10 %	5 %
Jan - Feb 2019	211 000	13 000	224 000	206 000
Jan - Feb 2020	220 000	17 000	237 000	213 000
Differanse	4 %	31 %	6 %	3 %

Registrert fôrforbruk baserer seg på tall fra Havbruksdata, mens omsetningstallene er tall fra de norske fôrproduzentene på omsatt fôr til produksjon av laks og ørret i sjø.

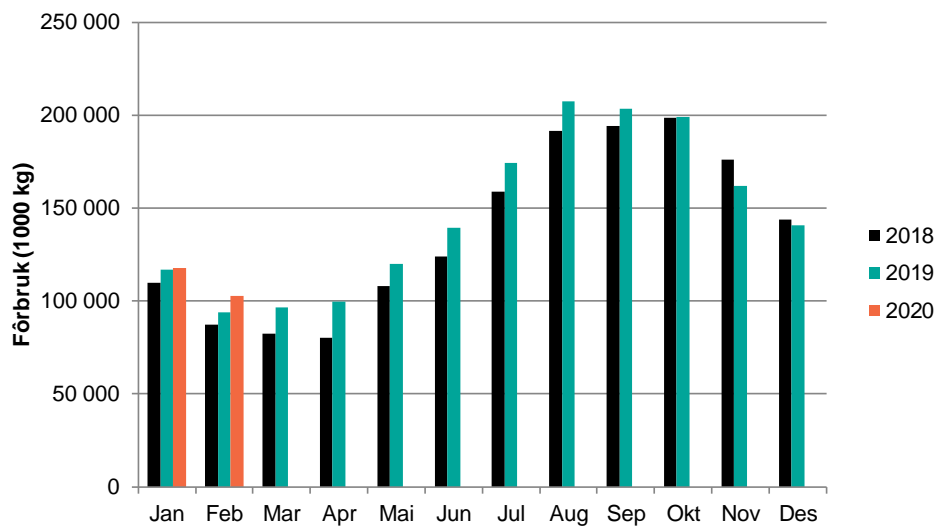

Figur 5 Registrert fôrforbruk til laks (1 000 kg)

Tabell 7 Registrert omsatt fôr siste år år. Tall oppgitt i 1 000 kg.

Måned	Settefisk ferskvann	Pellet til matfisk 2,5-7,0mm	Pellet til matfisk >8mm	Sum fôr til laksefisk	Annet fiskefôr bl.a. marint	Totalt fiskefôr salg
Januar	4 100 25 %	33 200 13 %	83 600 -3 %	120 800 2 %	300 -10 %	121 100 2 %
Februar	3 400 4 %	25 500 28 %	70 400 0 %	99 300 6 %	300 25 %	99 600 6 %
Mars						
April						
Mai						
Juni						
Juli						
August						
September						
Oktober						
November						
Desember						
Sum:	7 500	58 600	154 000	220 100	600	220 700
Endring 18/17	14 %	19 %	-2 %	3 %	5 %	3 %



Slaktet kvantum

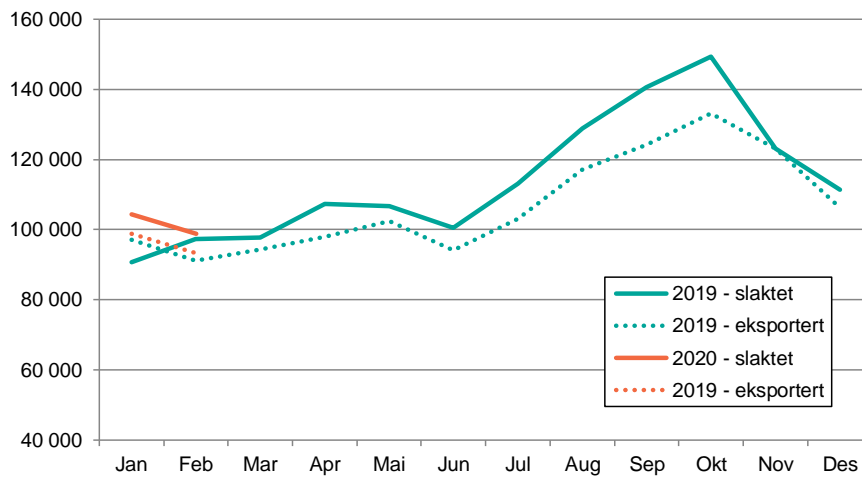

Figur 6 Slaktet og eksportert kvantum av laks (Kilde: Sjømat Norge, Sjømatrådet)

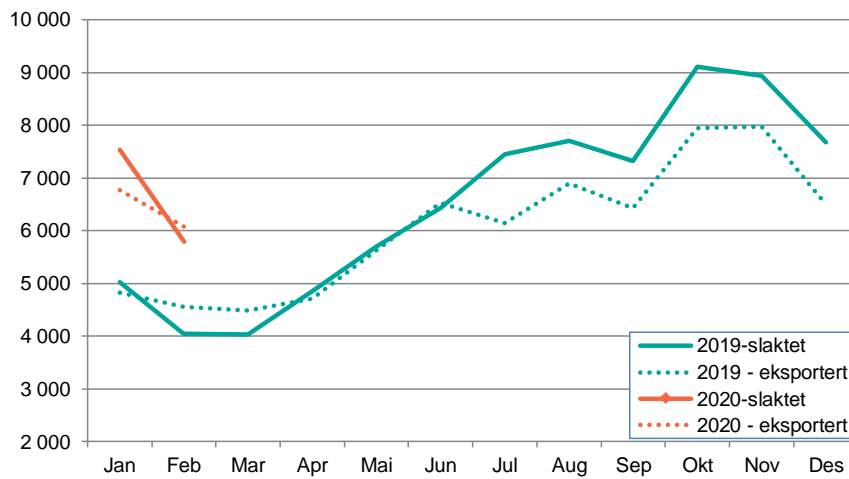

Figur 7 Slaktet og eksportert kvantum av ørret (Kilde: Sjømat Norge, Sjømatrådet)



Produksjonsforhold

Temperatur

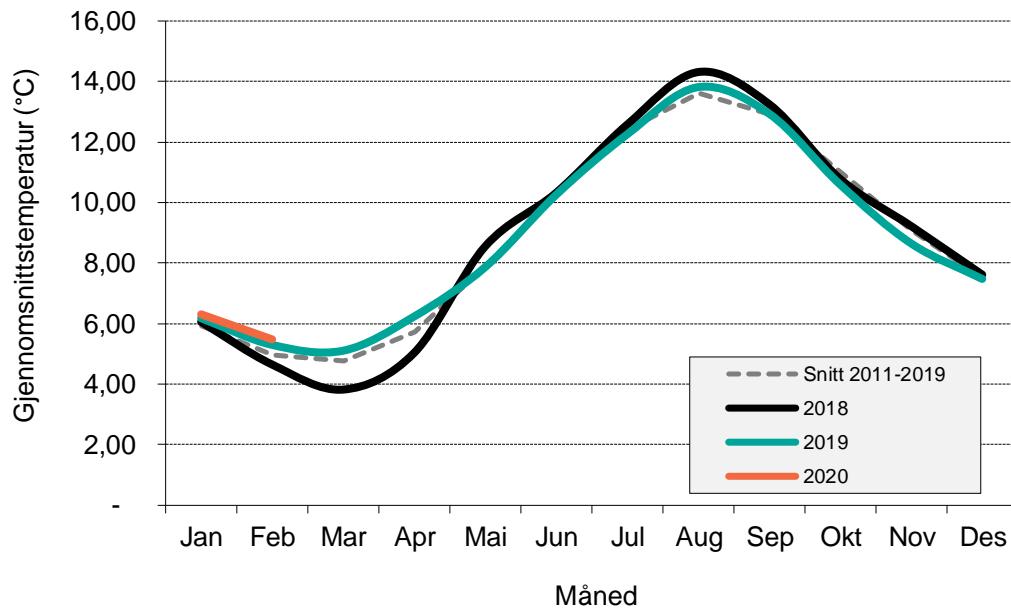

Figur 8 Gjennomsnittstemperaturen på lokalitetene

Gjennomsnittstemperaturen i februar var 5,47 °C, mot et snitt i perioden 2011 - 2019 på 4,95°C

Temperatur i februar

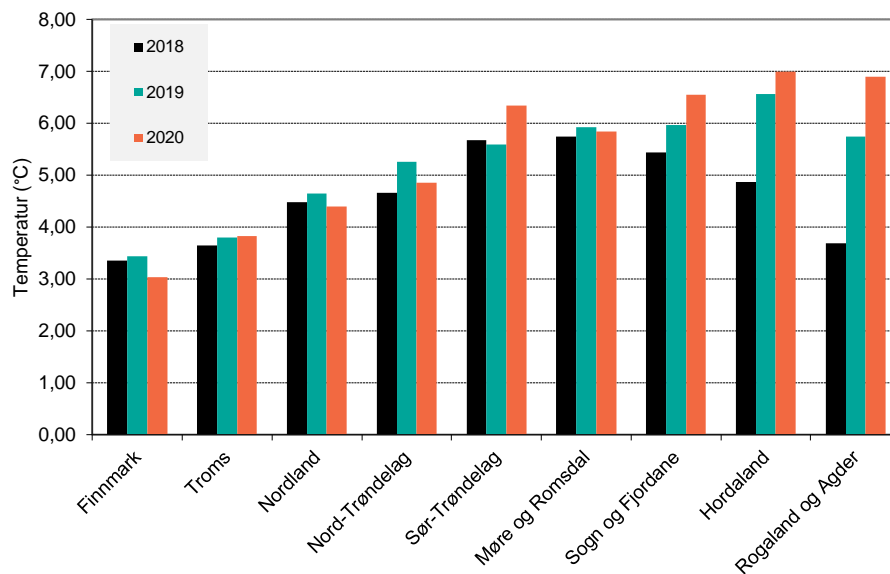

Figur 9 Gjennomsnittstemperaturen på lokaliteter i de ulike fylkene sist måned



Eksport

Eksport fra Norge

Norge eksporterte 216 000 tonn sjømat for 9,3 milliarder kroner i februar. Det er en reduksjon på 6 prosent i volum og en økning i verdi på 1,4 milliarder kroner, eller 17 prosent, sammenlignet med februar i fjor. Hittil i år er det eksportert 430 000 tonn sjømat til en verdi av 19 milliarder kroner. Det er en nedgang i volum på 2 prosent, mens verdien har økt med 2,5 milliarder kroner, eller 15 prosent, mot samme periode i fjor.. (Kilde Norges sjømatråd).

Laks

Norge har eksportert 81 100 tonn laks til en verdi av 5,9 milliarder kroner i februar. Det er en økning i volum på 1 prosent, mens verdien økte med 817 millioner kroner, eller 16 prosent, sammenlignet med februar i fjor. Hittil i år er det eksportert 168 000 tonn laks til en verdi av 12,6 milliarder kroner. Det er en økning i volum på 1 prosent, mens verdien har økt med 1,9 milliarder kroner, eller 18 prosent. Gjennomsnittsprisen for fersk hel laks i februar var 68,99 kroner per kg mot 58,87 kroner per kilo i februar i fjor. Polen, Frankrike og USA var største mottakere av laks fra Norge i februar.

Eksport av laks

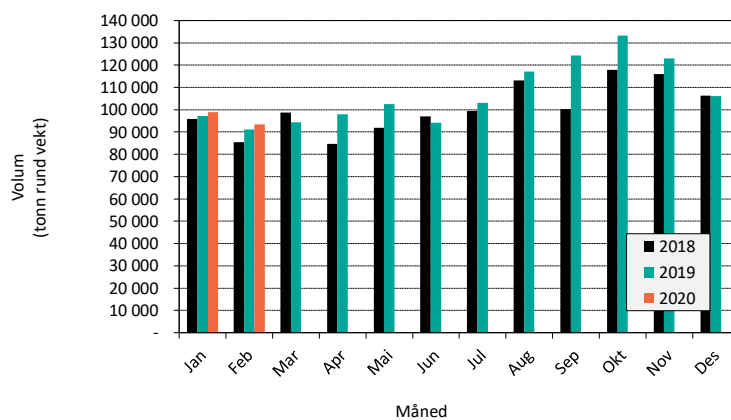

Laks Tonn rund vekt	2019		2020		Endring 2018-2019
	Januar-Februar		Januar-Februar		
EU27	135 766	72 %	140 179	73 %	3 %
Japan	6 580	3 %	6 937	4 %	5 %
Kina og Hong Kong	7 640	4 %	4 774	2 %	-38 %
Øvrige Asia	19 187	10 %	19 063	10 %	-1 %
Resten	19 197	10 %	21 336	11 %	11 %
Totalt	188 369	100 %	192 290	100 %	2,1 %
Totalt minus EU	52 604	28 %	52 111	27 %	-1 %

Kilde: SSB, Sjømatrådet

Laks Verdi i 1.000 nok	2019		2020		Endring 2018-2019
	Januar-Februar		Januar-Februar		
EU27	7 410 372	69 %	8 792 352	70 %	19 %
Japan	414 539	4 %	457 123	4 %	10 %
Kina og Hong Kong	449 903	4 %	373 587	3 %	-17 %
Øvrige Asia	1 153 366	11 %	1 424 348	11 %	23 %
Resten	1 263 879	12 %	1 520 881	12 %	20 %
Totalt	10 692 059	100 %	12 568 381	100 %	17,5 %
Kilde: SSB, Sjømatrådet					



Ørret

Norge har eksportert 4 900 tonn ørret til en verdi av 302 millioner kroner i februar. Volumet økte med 39 prosent, mens verdien økte med 58 millioner kroner, eller 24 prosent, sammenlignet med februar i fjor. Hittil i år er det eksportert 10 600 tonn ørret til en verdi av 653 millioner kroner. Det er en økning i volum på 41 prosent, mens verdien økte med 148 millioner kroner eller 29 prosent. Ukraina, USA og Thailand var våre største markeder for ørret i februar.

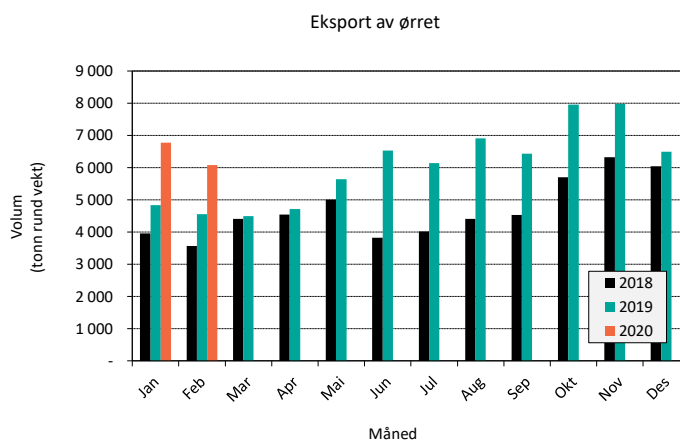

Ørret Tonn rund vekt	2019		2020		Endring 2018-2019
	Januar-Februar		Januar-Februar		
EU27	1 660	18 %	3 248	25 %	96 %
Japan	584	6 %	639	5 %	9 %
Kina og Hong Kong	164	2 %	223	2 %	36 %
Øvrige Asia	2 976	32 %	3 451	27 %	16 %
Resten	4 005	43 %	5 286	41 %	32 %
Totalt	9 388	100 %	12 848	100 %	37 %

Kilde: SSB, Sjømatrådet

Ørret Verdi i 1.000 nok	2019		2020		Endring 2018-2019
	Januar-Februar		Januar-Februar		
EU27	81 530	16 %	149 640	23 %	84 %
Japan	32 649	6 %	37 791	6 %	16 %
Kina og Hong Kong	7 801	2 %	10 930	2 %	40 %
Øvrige Asia	154 612	31 %	181 932	28 %	18 %
Resten	228 862	45 %	273 145	42 %	19 %
Totalt	505 455	100 %	653 439	100 %	29 %

Kilde: SSB, Sjømatrådet



Land

Tabell 8 Eksport fordelt på land. Kvantum angitt i 1 000 kg rundktvekt, og verdi 1 000 NOK. (Kilde: Sjømatrådet)

Hovedmarked	land	Eksport februar 2020				Eksport januar -februar 2020			
		Rund vekt	Endring %	Verdi	Endring %	Rund vekt	Endring %	Verdi	Endring %
EU27	Polen	13 747	4 %	763 056	14 %	26 550	0 %	1 491 471	10 %
	Frankrike	9 431	17 %	582 483	35 %	19 378	14 %	1 271 207	35 %
	Danmark	6 904	-9 %	412 450	7 %	16 116	6 %	987 773	24 %
	Storbritannia	6 497	23 %	391 734	37 %	12 784	17 %	795 946	30 %
	Spania	5 675	3 %	349 041	18 %	12 621	9 %	814 612	27 %
	Nederland	6 104	33 %	388 853	54 %	12 477	32 %	815 077	52 %
	Italia	4 501	-14 %	282 158	2 %	9 824	-8 %	678 990	15 %
	Tyskland	3 460	4 %	220 332	13 %	6 844	-7 %	444 327	2 %
	Litauen	2 718	-22 %	163 820	-13 %	4 778	-31 %	296 393	-22 %
	Sverige	3 024	-5 %	189 319	2 %	6 090	-10 %	391 446	-3 %
	Finland	2 028	3 %	120 913	22 %	4 143	-4 %	260 709	17 %
	Belgia	926	-17 %	60 728	-10 %	1 886	-15 %	125 382	-8 %
	Portugal	946	3 %	59 512	15 %	2 088	5 %	140 853	21 %
	Tsjekkia	618	17 %	36 874	37 %	1 222	0 %	77 885	22 %
	Irland	536	86 %	29 935	109 %	1 121	75 %	64 108	95 %
EU27 Totalt		68 207	4 %	4 113 420	18 %	140 179	3 %	8 792 352	19 %
Russland	Russland	1		90		1		90	
Russland Totalt		1		90		1		90	
Japan	Japan	3 452	9 %	222 350	12 %	6 937	5 %	457 123	10 %
Japan Totalt		3 452	9 %	222 350	12 %	6 937	5 %	457 123	10 %
Kina og Hong Kong	Kina	403	-83 %	27 742	-79 %	2 495	-47 %	203 171	-26 %
	Hongkong	913	-32 %	61 988	-19 %	2 279	-21 %	170 417	-2 %
Kina og Hong Kong Totalt		1 316	-64 %	89 730	-57 %	4 774	-38 %	373 587	-17 %
Øvrige Asia	Sør-Korea	2 343	-1 %	156 728	9 %	5 025	2 %	379 557	21 %
	Israel	1 237	-15 %	79 233	-6 %	2 348	-18 %	153 283	-9 %
	Thailand	1 272	16 %	152 469	150 %	2 970	21 %	283 114	98 %
	Taiwan	1 297	66 %	85 705	88 %	2 462	39 %	172 977	61 %
	Singapore	556	-27 %	35 642	-14 %	1 345	-17 %	94 149	2 %
	De Forente Arabiske Emirater	593	-9 %	36 911	2 %	1 360	8 %	88 534	25 %
	Vietnam	509	-13 %	35 789	-14 %	1 096	-21 %	88 944	-5 %
	Saudi-Arabia	576	16 %	40 119	34 %	1 038	8 %	72 362	24 %
	Filippinene	167	-2 %	7 881	1 %	360	-4 %	16 958	2 %
Øvrige Asia Totalt		9 109	0 %	667 912	25 %	19 063	-1 %	1 424 348	23 %
Resten	Usa	6 459	23 %	493 753	30 %	12 673	18 %	984 382	26 %
	Ukraina	1 586	32 %	74 716	31 %	2 782	13 %	149 227	24 %
	Kasakhstan	505	9 %	28 793	7 %	762	15 %	43 157	11 %
	Hviterussland	373	-33 %	17 237	-41 %	556	-29 %	25 005	-41 %
	Tyrkia	392	-23 %	22 706	-12 %	759	-25 %	47 161	-9 %
	Sør-Afrika	338	-19 %	21 959	-5 %	796	2 %	53 505	21 %
	Australia	341	38 %	24 485	37 %	712	14 %	50 430	14 %
	Canada	367	97 %	28 971	76 %	692	47 %	58 791	47 %
	Sveits	258	23 %	18 917	36 %	438	1 %	32 889	13 %
	Serbia	144	0 %	8 738	17 %	250	0 %	16 118	20 %
	Egypt	130	-3 %	8 994	10 %	164	-40 %	11 194	-33 %
	Marokko	133	13 %	7 928	27 %	276	8 %	17 818	30 %
	Resten Totalt		11 287	18 %	774 345	24 %	21 336	11 %	1 520 881
Totalsum		93 372	2 %	5 867 846	16 %	192 290	2 %	12 568 381	18 %



Prisutvikling

Pris til oppdretter - laks

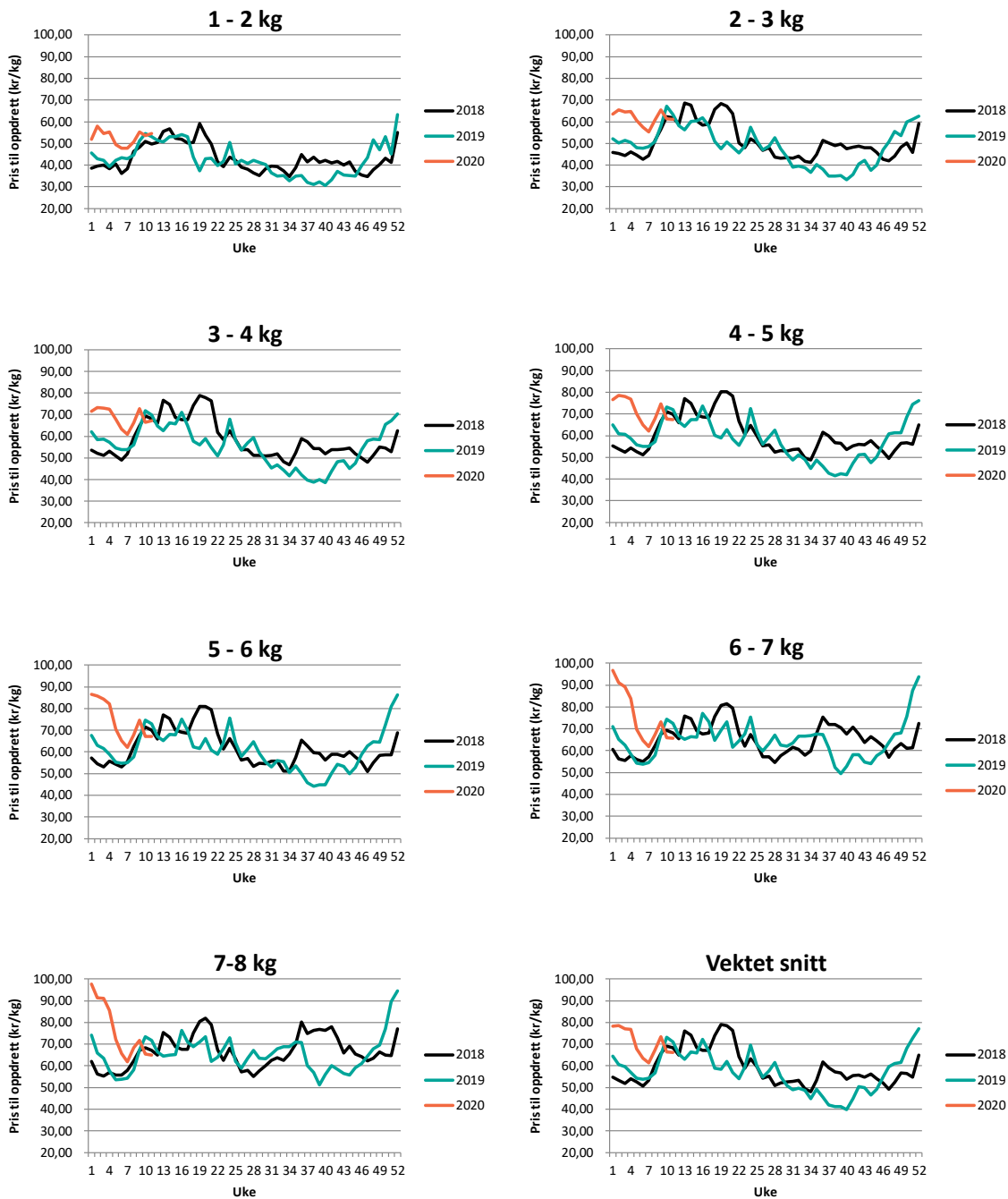

Figur 10 Figur prisutvikling til oppdretter (FCA Oslo) (Kilde: Nasdaq, Sjømat Norge)



Eksportpris laks

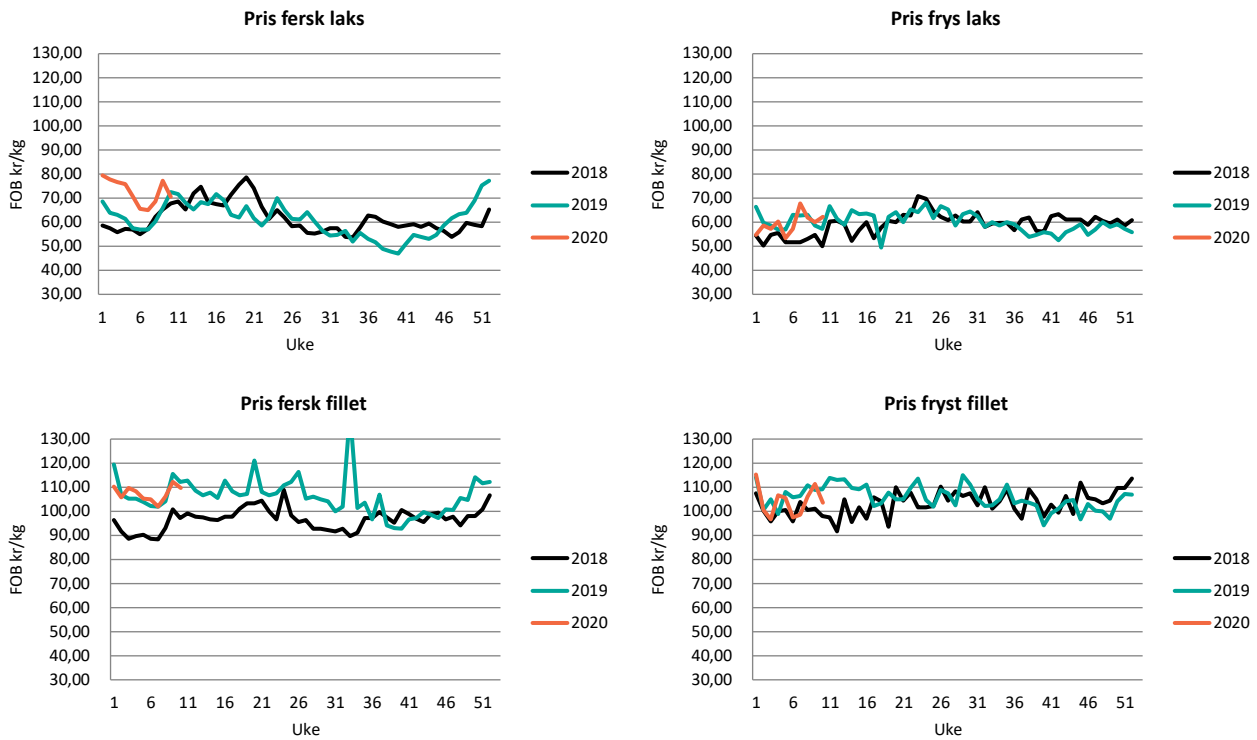

Figur 11 Eksport på ulike produkter av laks (FOB NOK) (Kilde: Sjømatrådet)

Eksportpris ørret

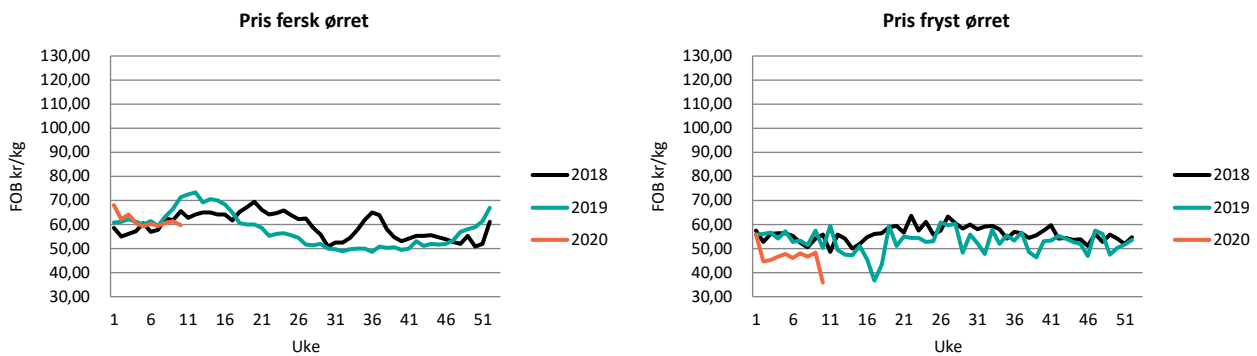

Figur 12 Eksport på ulike produkter av ørret (FOB NOK) (Kilde: Sjømatrådet)



Vektutvikling

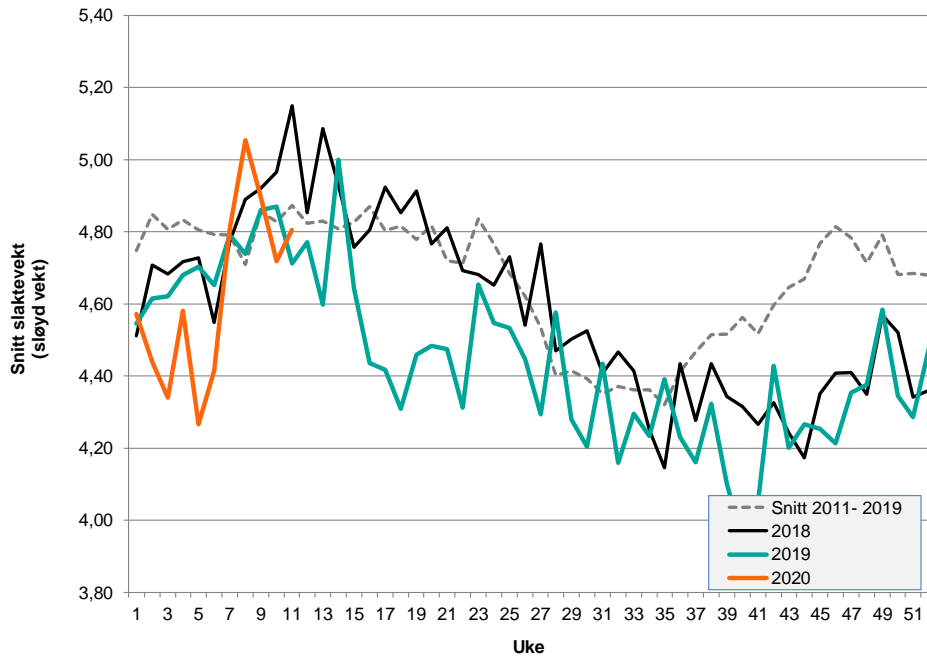

Figur 13 Slaktevekt (Sløyd vekt i kg) Kilde: SjømatNorge / Nasdaq

Slaktevekt

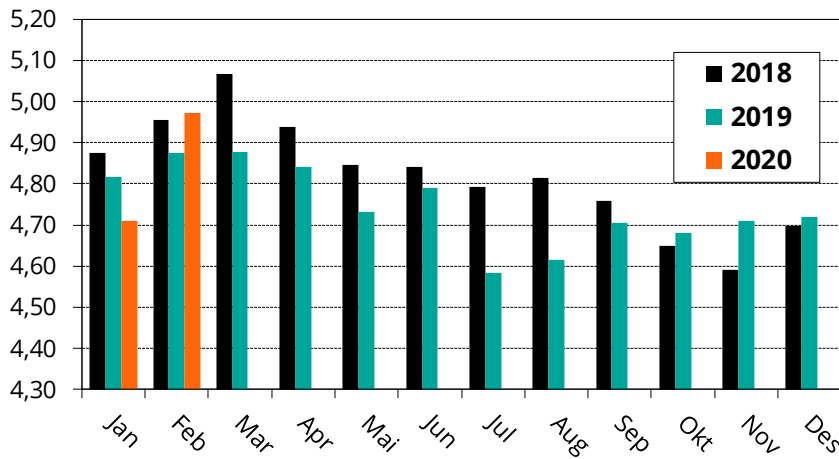

Figur 14 Slaktevekt laks (Rund vekt) Kilde: Sjømat Norge