

## Prisutvikling

### Pris til oppdretter

Fersk sløyd superior laks, ferdig pakket. FCA Oslo (Nasdaq – kr. 0,75)

Uke		1-2 kg	2-3 kg	3-4 kg	4-5 kg	5-6 kg	6-7 kg	7-8 kg	8-9 kg	9+ kg	Gj. Snitt
31	Etteranm.	39,08	51,22	56,05	57,87	61,24	74,08	75,34	75,36	74,39	56,90
32	Etteranm.	39,20	51,67	56,60	59,19	63,59	76,16	76,07	75,56	77,53	59,24
33	Etteranm.	43,59	50,69	55,46	57,99	62,49	71,74	73,11	71,83	73,09	58,59
34	Etteranm.	40,34	49,31	53,40	55,69	60,67	74,03	74,38	75,40	75,64	56,75
Endring sist uke:kr/uke		-3,25	-1,38	-2,06	-2,30	-1,82	2,29	1,27	3,57	2,55	-1,84
Trend siste fire uker:kr/uke		0,82	-0,67	-0,91	-0,77	-0,28	-0,46	-0,58	-0,36	-0,07	-0,11

Kilde: NASDAQ, Sjømat Norge

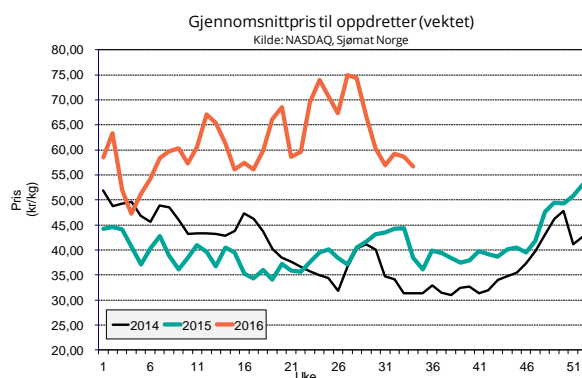

### Eksportpris

Gjennomsnittspris produktvekt FOB grense

År	Uke	Laks								Ørret			
		Fersk		Fryst		Fersk filet		Fryst filet		Fersk		Fryst	
2016	30	60,79	31 %	69,55	64 %	86,32	25 %	100,20	10 %	58,87	46 %	58,90	65 %
2016	31	57,51	26 %	61,16	33 %	84,60	23 %	99,36	12 %	57,94	43 %	60,64	61 %
2016	32	59,74	28 %	62,47	43 %	83,96	20 %	103,78	24 %	59,74	48 %	56,30	43 %
2016	33	59,44	27 %	61,66	42 %	93,80	32 %	103,72	21 %	58,90	46 %	60,32	55 %
Endring sist uke:kr/uke		-0,30		-0,81		9,84		-0,06		-0,84		4,02	
Trend siste fire uker:kr/uke		-0,18		0,19		2,18		1,50		0,19		-0,01	
2015	33	46,64		43,50		70,97		85,55		40,47		38,91	

Kilde: SSB, Sjømatrådet (prosentverdiene viser endringer fra samme periode i fjor)

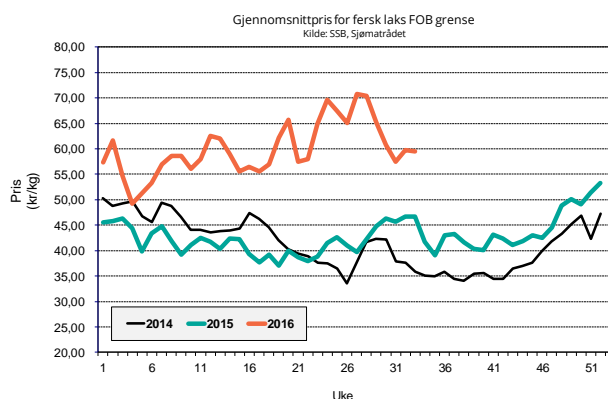

## Omsatt kvantum

## Solgt kvantum til Europa

Fordeling på vektklasser

Uke	Etterranm.	% - vis fordeling, ca:								
		1-2 kg	2-3 kg	3-4 kg	4-5 kg	5-6 kg	6-7 kg	7-8 kg	8-9 kg	+9 kg
34		0,4 %	7,7 %	28,3 %	37,1 %	19,7 %	4,4 %	1,9 %	0,4 %	0,2 %

Kilde: NASDAQ

## Eksportert kvantum fordelt på produkt

(Mengde/ tonn produktvekt)

År	Uke	Laks						Ørret	
		Fersk	Frost	Fersk filet	Frost filet	Fersk	Frost		
2016	32	16 390	266	1 569	591	867	285		
		15 %	-45 %	0 %	3 %	6 %	55 %		
2016	33	16 678	309	1 543	637	1 019	128		
		5 %	-10 %	8 %	22 %	28 %	-34 %		
Siste fire uker	Sum	63 526	1 094	6 267	2 060	3 995	719		
		7 %	-24 %	10 %	11 %	22 %	-18 %		
	Snitt	15 882	274	1 567	515	999	180		
		7 %	-24 %	10 %	11 %	22 %	-18 %		
	Trend (tonn/uke)	596	26	-16	67	-30	20		
2016	totalt	484 272	9 179	52 551	21 169	27 422	15 228		
		-9 %	-36 %	11 %	-7 %	43 %	86 %		

Kilde: SSB, Sjømatrådet (prosentverdiene viser endringer fra samme periode i fjor)

## Totalt eksportert

(Mengde i tonn rund vekt)

Laks totalt	2015	Uke				Siste 4 uker		Hittil i år
		30	31	32	33	snitt	totalt	
	2016	20 372	18 788	19 878	21 376	20 096	80 385	723 080
		20 421	20 913	22 193	22 662	21 547	86 189	675 238
	% endring	0,2 %	11,3 %	11,6 %	6,0 %	7,2 %	7,2 %	-6,6 %

Kilde: SSB, Sjømatrådet

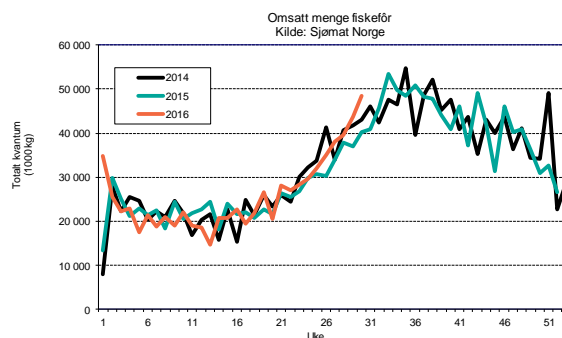
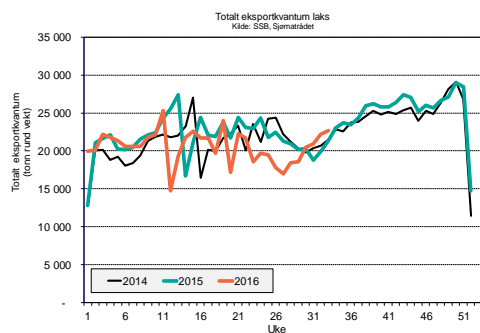

## Produksjon

Mengde omsatt innenlands produsert fôr (tonn)

Uke	2016			2015			Endring			
	Laks	Ørret	Totalt	Laks	Ørret	Totalt	Laks	Ørret	Totalt	
27	33 601	3 235	37 968	30 118	2 785	33 883	12 %	16 %	12 %	
28	35 123	3 382	39 688	33 833	3 014	37 950	4 %	12 %	5 %	
29	38 637	3 720	43 658	32 987	2 939	37 000	17 %	27 %	18 %	
30	42 994	4 139	48 582	35 781	3 188	40 135	20 %	30 %	21 %	
Siste 4 uker	Sum	150 354	14 476	169 896	132 719	11 926	148 969	13 %	21 %	14 %
	Trend	3 169	305	3 581	1 614	113	1 781			
Totalt år	696 815	59 364	780 197	680 938	54 922	756 845	2 %	8 %	3 %	

Kilde: Sjømat Norge. Fordeling av fôrforbruk mellom laks og ørret er estimater basert på tall fra Havbruksdata. Uketal korrigeres når månedstallene foreligger.