

Prisutvikling

Pris til oppdretter

Fersk sløyd superior laks, ferdig pakket. FCA Oslo (NASDAQ Salmon price fra og med uke 14, Nasdaq – kr. 0,75)

Uke		1-2 kg	2-3 kg	3-4 kg	4-5 kg	5-6 kg	6-7 kg	7-8 kg	8-9 kg	9+ kg	Gj. Snitt
25	Etteranm.	28,95	34,47	39,22	41,41	42,05	41,72	42,30	41,99	41,58	40,12
26	Etteranm.	28,80	31,55	37,20	39,57	40,69	41,21	41,31	40,03	38,17	38,42
27	Etteranm.	26,54	31,06	36,34	38,29	39,07	39,96	40,19	40,05	38,35	37,09
28	Etteranm.	24,95	34,48	39,58	42,20	43,45	45,14	45,20	45,58	42,39	40,50
Endring sist uke:kr/uke		-1,59	3,42	3,24	3,91	4,38	5,18	5,01	5,53	4,04	3,41
Trend siste fire uker:kr/uke		-1,43	-0,05	0,02	0,11	0,26	0,90	0,76	1,08	0,26	-0,02

Kilde: NOS, FHL, NASDAQ.

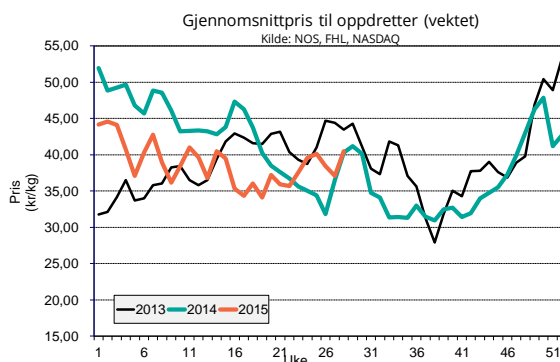

Eksportpris

Gjennomsnittpris produktvekt FOB grense

År	Uke	Laks				Ørret							
		Fersk	Frost	Fersk filet	Frost filet	Fersk	Frost	Fersk	Frost				
2015	24	41,52	11 %	39,80	-3 %	66,53	11 %	75,15	-8 %	38,31	-10 %	38,07	-20 %
2015	25	42,67	17 %	39,17	3 %	67,67	16 %	81,41	3 %	38,40	-8 %	38,12	-17 %
2015	26	40,92	22 %	40,83	6 %	65,62	19 %	79,65	2 %	36,57	-11 %	37,68	-19 %
2015	27	39,75	6 %	42,01	9 %	62,65	7 %	81,83	3 %	38,90	-8 %	36,28	-18 %
Endring sist uke:kr/uke		-1,17		1,18		-2,97		2,18		2,33		-1,40	
Trend siste fire uker:kr/uke		-0,71		-0,01		-1,37		1,83		-0,01		-0,58	
2014	27	37,59		38,55		58,66		79,63		42,43		44,08	

Kilde: SSB, Sjømatrådet (prosentverdiene viser endringer fra samme periode i fjor)

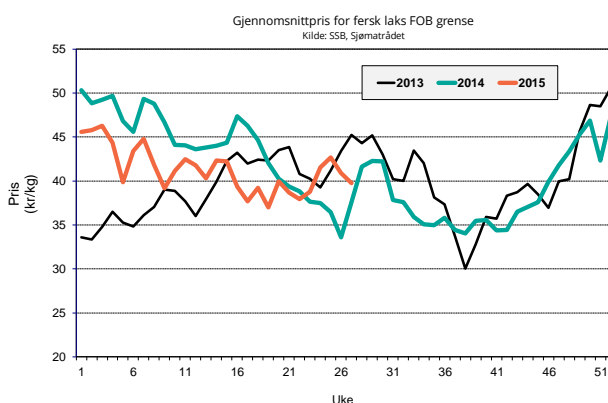

Omsatt kvantum

Solgt kvantum

Fordeling på vektklasser

Uke		% - vis fordeling, ca:								
Uke	Etteranm.	1-2 kg	2-3 kg	3-4 kg	4-5 kg	5-6 kg	6-7 kg	7-8 kg	8-9 kg	+9 kg
28		1,9 %	12,5 %	32,5 %	29,0 %	14,7 %	5,6 %	2,5 %	0,9 %	0,5 %

Kilde: NASDAQ

Eksportert kvantum fordelt på produkt

(Mengde/ tonn produktvekt)

År	Uke	Laks				Ørret			
		Fersk	Fryst	Fersk filet	Fryst filet	Fersk	Fryst	Fersk	Fryst
2015	26	16 368 -8 %	442 -42 %	1 309 -7 %	937 28 %	796 2 %	372 348 %		
2015	27	15 181 1 %	394 -48 %	1 436 -1 %	817 -24 %	611 -22 %	247 149 %		
Siste fire uker	Sum	64 898 -1 %	1 888 -34 %	5 668 1 %	3 362 0 %	3 054 5 %	1 143 49 %		
	Snitt	16 225 -1 %	472 -34 %	1 417 1 %	841 0 %	764 5 %	286 49 %		
	Trend (tonn/uke)	-611	-67	-43	-20	-91	23		
2015	totalt	425 257 6 %	11 680 1 %	37 010 1 %	19 134 7 %	14 426 -23 %	6 286 -9 %		

Kilde: SSB, Sjømatrådet (prosentverdiene viser endringer fra samme periode i fjor)

Totalt eksportert

(Mengde i tonn rund vekt)

	Uke	Uke				Siste 4 uker		Hittil i år
		24	25	26	27	snitt	totalt	
Laks totalt	2014	21 196	24 275	24 354	22 240	23 016	92 065	553 643
	2015	24 328	21 770	22 463	21 314	22 469	89 875	581 562
	% endring	14,8 %	-10,3 %	-7,8 %	-4,2 %	-2,4 %	-2,4 %	5,0 %

Kilde: SSB, Sjømatrådet

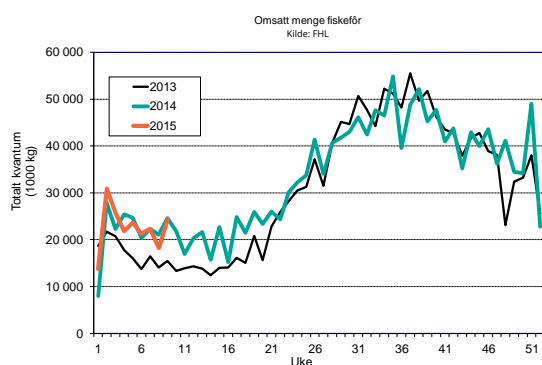
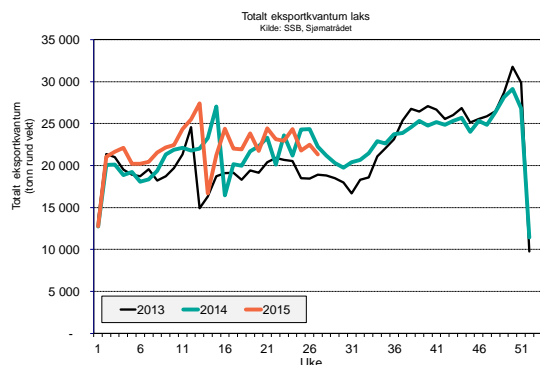

Produksjon

Mengde omsatt innenlands produsert fôr (tonn)

Uke	2015			2014			Endring			
	Laks	Ørret	Totalt	Laks	Ørret	Totalt	Laks	Ørret	Totalt	
22	21 940	2 034	24 715	21 808	1 907	24 385	1 %	7 %	1 %	
23	23 290	2 159	26 236	26 706	2 541	30 120	-13 %	-15 %	-13 %	
24	25 924	2 403	29 203	28 620	2 723	32 279	-9 %	-12 %	-10 %	
25	26 824	2 486	30 217	29 913	2 846	33 738	-10 %	-13 %	-10 %	
Siste 4 uker	Sum	97 978	9 081	110 370	107 047	10 017	120 521	-8 %	-9 %	-8 %
	Trend	1 729	160	1 947	2 623	300	3 022			
	Totalt år	520 187	39 862	577 318	517 695	40 055	572 989	0 %	0 %	1 %

Kilde: FHL. Fordeling av fôrforbruk mellom laks og ørret er estimater basert på tall fra Havbruksdata. Uketall korrigeres når månedstallene foreligger.