

Prisutvikling

Pris til oppdretter

Fersk sløyd superior laks, ferdig pakket. FCA Oslo (NASDAQ Salmon price fra og med uke 14, Nasdaq – kr. 0,75)

Uke		1-2 kg	2-3 kg	3-4 kg	4-5 kg	5-6 kg	6-7 kg	7-8 kg	8-9 kg	9+ kg	Gj. Snitt
23	Etteranm.	30,16	34,17	37,95	38,34	38,20	37,77	37,44	37,01	36,24	37,57
24	Etteranm.	32,52	35,51	39,26	40,46	40,61	40,03	39,73	39,79	39,45	39,57
25	Etteranm.	28,95	34,47	39,22	41,41	42,05	41,72	42,30	41,99	41,58	40,12
26	Etteranm.	28,80	31,55	37,20	39,57	40,69	41,21	41,31	40,03	38,17	38,42
Endring sist uke:kr/uke		-0,15	-2,92	-2,02	-1,84	-1,36	-0,51	-0,99	-1,96	-3,41	-1,70
Trend siste fire uker:kr/uke		-0,77	-0,89	-0,23	0,46	0,89	1,20	1,42	1,13	0,79	0,31

Kilde: NOS, FHL, NASDAQ.

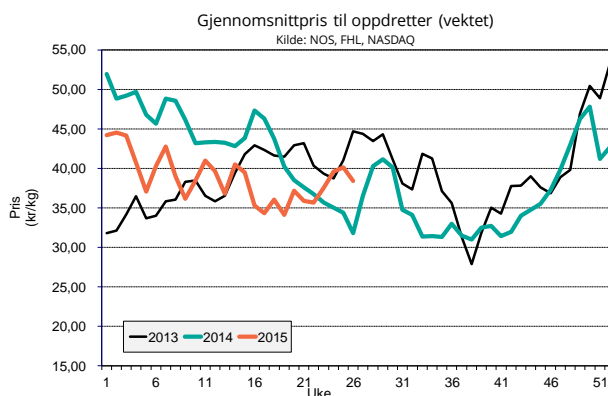

Eksportpris

Gjennomsnittspris produktvekt FOB grense

År	Uke	Laks				Ørret							
		Fersk	Fryst	Fersk filet	Fryst filet	Fersk	Fryst	Fersk	Fryst				
2015	22	37,92	-2 %	39,50	-8 %	64,26	9 %	82,81	1 %	37,72	-11 %	35,24	-22 %
2015	23	38,79	3 %	38,69	-8 %	63,91	6 %	82,48	-1 %	37,29	-14 %	36,60	-20 %
2015	24	41,52	11 %	39,80	-3 %	66,53	11 %	75,15	-8 %	38,31	-10 %	38,07	-20 %
2015	25	42,67	17 %	39,17	3 %	67,67	16 %	81,41	3 %	38,40	-8 %	38,12	-17 %
Endring sist uke:kr/uke		1,15		-0,63		1,14		6,26		0,09		0,05	
Trend siste fire uker:kr/uke		1,70		0,31		1,29		-1,15		0,31		1,01	
2014	25	36,45		38,12		58,52		79,17		41,84		45,85	

Kilde: SSB, Sjømatrådet (prosentverdiene viser endringer fra samme periode i fjor)

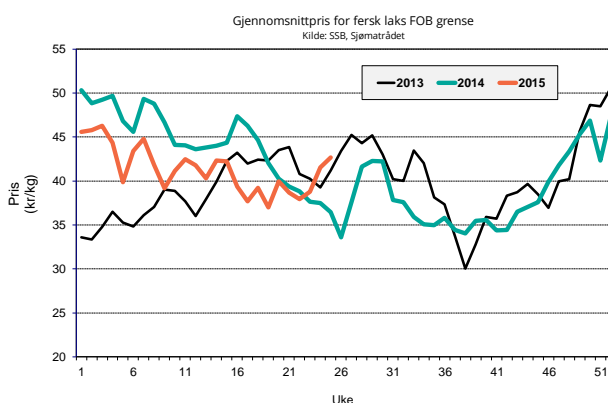

Omsatt kvantum

Solgt kvantum

Fordeling på vektklasser

Uke		% - vis fordeling, ca:								
Uke	Etteranm.	1-2 kg	2-3 kg	3-4 kg	4-5 kg	5-6 kg	6-7 kg	7-8 kg	8-9 kg	+9 kg
26		0,7 %	10,2 %	28,6 %	26,0 %	16,7 %	9,1 %	5,1 %	2,7 %	1,0 %

Kilde: NASDAQ

Eksportert kvantum fordelt på produkt

(Mengde/ tonn produktvekt)

År	Uke	Laks				Ørret							
		Fersk	Fryst	Fersk filet	Fryst filet	Fersk	Fryst						
2015	24	17 334	13 %	620	-1 %	1 560	25 %	990	37 %	946	26 %	179	-27 %
2015	25	16 015	-8 %	432	-40 %	1 363	-9 %	618	-25 %	701	17 %	345	1 %
Siste fire uker	Sum	66 324	4 %	1 839	-27 %	6 142	8 %	3 133	6 %	3 375	19 %	898	-24 %
	Snitt	16 581	4 %	460	-27 %	1 536	8 %	783	6 %	844	19 %	225	-24 %
	Trend (tonn/uke)	-22		33		-93		-33		-43		55	
2015	totalt	393 730	6 %	10 844	9 %	34 265	1 %	17 380	9 %	13 019	-25 %	5 666	-16 %

Kilde: SSB, Sjømatrådet (prosentverdiene viser endringer fra samme periode i fjor)

Totalt eksportert

(Mengde i tonn rund vekt)

Laks totalt	År	Uke				Siste 4 uker		Hittil i år
		22	23	24	25	snitt	totalt	
	2014	20 095	23 581	21 196	24 275	22 287	89 147	508 806
	2015	23 118	22 944	24 328	21 770	23 040	92 160	537 810
	% endring	15,0 %	-2,7 %	14,8 %	-10,3 %	3,4 %	3,4 %	5,7 %

Kilde: SSB, Sjømatrådet

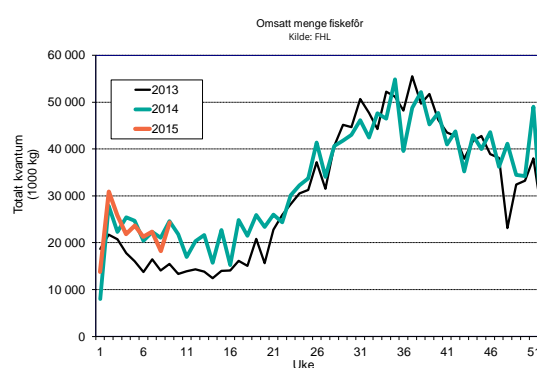
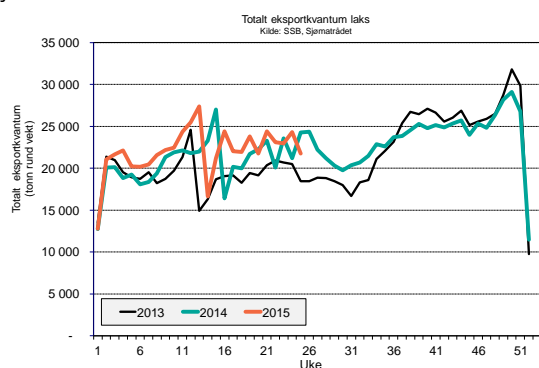

Produksjon

Mengde omsatt innenlands produsert fôr (tonn)

Uke	2015			2014			Endring			
	Laks	Ørret	Totalt	Laks	Ørret	Totalt	Laks	Ørret	Totalt	
13	22 384	1 430	23 606	19 739	1 240	21 610	13 %	15 %	9 %	
14	17 070	1 090	18 324	14 217	1 046	15 728	20 %	4 %	17 %	
15	22 766	1 454	24 733	20 461	1 560	22 695	11 %	-7 %	9 %	
16	20 620	1 317	22 402	13 715	1 046	15 212	50 %	26 %	47 %	
Siste 4 uker	Sum	82 841	5 292	89 065	68 131	4 892	75 245	22 %	8 %	18 %
	Trend	40	3	280	-1 183	-7	-1 222			
	Totalt år	325 064	21 078	354 459	301 558	20 881	330 794	8 %	1 %	7 %

Kilde: FHL. Fordeling av fôrforbruk mellom laks og ørret er estimater basert på tall fra Havbruksdata. Uketall korrigeres når månedstallene foreligger.