

Prisutvikling

Pris til oppdretter

Fersk sløyd superior laks, ferdig pakket. FCA Oslo (NASDAQ Salmon price fra og med uke 14, Nasdaq – kr. 0,75)

Uke		1-2 kg	2-3 kg	3-4 kg	4-5 kg	5-6 kg	6-7 kg	7-8 kg	8-9 kg	9+ kg	Gj. Snitt
21	Etteranm.	27,16	33,07	36,38	36,59	36,68	35,85	35,43	34,43	34,36	35,90
22	Etteranm.	29,05	32,55	36,11	36,47	36,43	35,99	35,83	35,42	34,71	35,69
23	Etteranm.	30,16	34,17	37,95	38,34	38,20	37,77	37,44	37,01	36,24	37,57
24	Etteranm.	32,52	35,51	39,26	40,46	40,61	40,03	39,73	39,79	39,45	39,57
Endring sist uke:kr/uke		2,36	1,34	1,31	2,12	2,41	2,26	2,29	2,78	3,21	2,00
Trend siste fire uker:kr/uke		1,72	0,89	1,05	1,35	1,36	1,43	1,45	1,77	1,68	1,29

Kilde: NOS, FHL, NASDAQ.

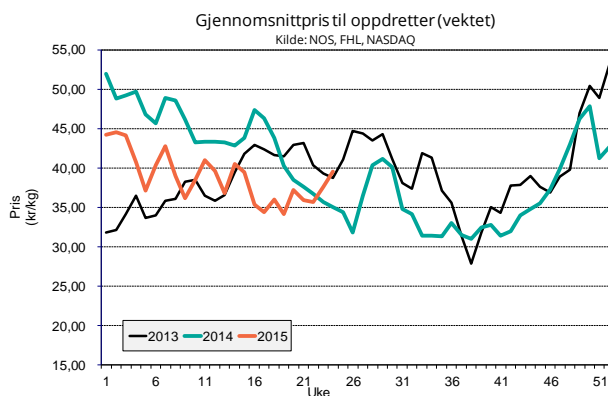

Eksportpris

Gjennomsnittspris produktvekt FOB grense

År	Uke	Laks						Ørret					
		Fersk		Fryst		Fersk filet		Fryst filet		Fersk		Fryst	
2015	20	39,96	-1 %	39,46	-12 %	64,27	7 %	84,13	2 %	40,41	-11 %	37,43	-18 %
2015	21	38,67	-2 %	40,16	-7 %	62,87	6 %	80,97	-3 %	37,39	-14 %	39,69	-14 %
2015	22	37,92	-2 %	39,50	-8 %	64,26	9 %	82,81	1 %	37,72	-11 %	35,24	-22 %
2015	23	38,79	3 %	38,69	-8 %	63,91	6 %	82,48	-1 %	37,29	-14 %	36,60	-20 %
Endring sist uke:kr/uke		0,87		-0,81		-0,35		-0,33		-0,43		1,36	
Trend siste fire uker:kr/uke		-0,43		-0,90		0,03		-0,31		-0,90		-0,69	
2014	23	37,65		41,96		60,10		83,19		43,40		45,96	

Kilde: SSB, Sjømatrådet (prosentverdiene viser endringer fra samme periode i fjor)

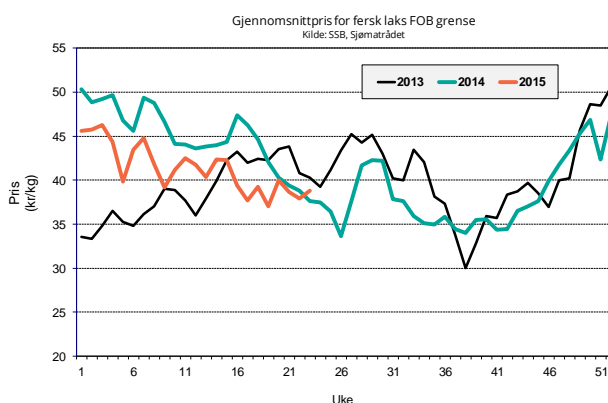

Omsatt kvantum

Solgt kvantum

Fordeling på vektklasser

Uke		% - vis fordeling, ca:								
Uke	Etteranm.	1-2 kg	2-3 kg	3-4 kg	4-5 kg	5-6 kg	6-7 kg	7-8 kg	8-9 kg	+9 kg
24		0,7 %	8,5 %	24,5 %	24,7 %	17,0 %	13,2 %	7,1 %	2,8 %	1,6 %

Kilde: NASDAQ

Eksportert kvantum fordelt på produkt

(Mengde/ tonn produktvekt)

År	Uke	Laks				Ørret			
		Fersk	Fryst	Fersk filet	Fryst filet	Fersk	Fryst		
2015	22	16 312	399	1 682	825	875	146		
		14 %	-33 %	22 %	33 %	38 %	-49 %		
2015	23	16 663	388	1 537	700	853	228		
		-1 %	-32 %	0 %	-13 %	-1 %	-27 %		
Siste fire uker	Sum	67 090	1 652	5 915	2 969	2 956	718		
	Snitt	16 773	413	1 479	742	739	180		
		6 %	-19 %	-4 %	-3 %	1 %	-44 %		
	Trend (tonn/uke)	34	-27	103	2	127	28		
2015	totalt	362 022	9 923	31 282	15 591	11 450	5 152		
		7 %	15 %	0 %	8 %	-28 %	-16 %		

Kilde: SSB, Sjømatrådet (prosentverdiene viser endringer fra samme periode i fjor)

Totalt eksportert

(Mengde i tonn rund vekt)

Laks totalt	År	Uke				Siste 4 uker		Hittil i år
		20	21	22	23	snitt	totalt	
	2014	22 276	23 306	20 095	23 581	22 315	89 258	463 335
	2015	21 732	24 427	23 118	22 944	23 055	92 221	493 600
	% endring	-2,4 %	4,8 %	15,0 %	-2,7 %	3,3 %	3,3 %	6,5 %

Kilde: SSB, Sjømatrådet

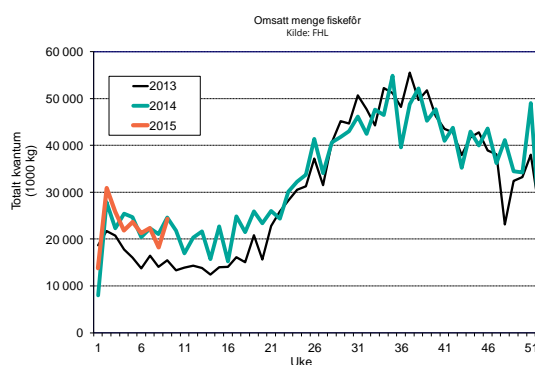
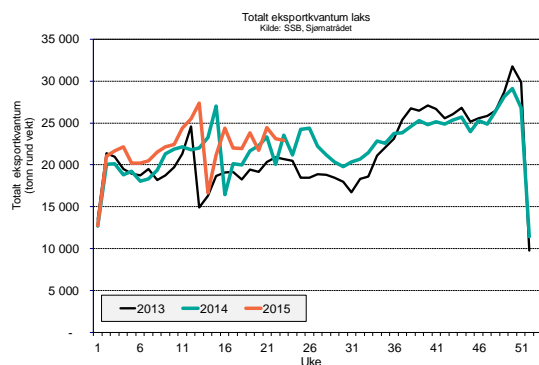

Produksjon

Mengde omsatt innenlands produsert fôr (tonn)

Uke	2015			2014			Endring			
	Laks	Ørret	Totalt	Laks	Ørret	Totalt	Laks	Ørret	Totalt	
13	22 384	1 430	23 606	19 739	1 240	21 610	13 %	15 %	9 %	
14	17 070	1 091	18 324	14 217	1 046	15 728	20 %	4 %	17 %	
15	22 766	1 454	24 733	20 461	1 560	22 695	11 %	-7 %	9 %	
16	20 620	1 317	22 402	13 715	1 046	15 212	50 %	26 %	47 %	
Siste 4 uker	Sum	82 840	5 293	89 065	68 131	4 892	75 245	22 %	8 %	18 %
	Trend	40	3	280	-1 183	-7	-1 222			
	Totalt år	325 062	21 079	354 459	301 558	20 881	330 794	8 %	1 %	7 %

Kilde: FHL. Fordeling av fôrforbruk mellom laks og ørret er estimater basert på tall fra Havbruksdata. Uketall korrigeres når månedstallene foreligger.