

## Prisutvikling

### Pris til oppdretter

Fersk sløyd superior laks, ferdig pakket. FCA Oslo (NASDAQ Salmon price fra og med uke 14, Nasdaq – kr. 0,75)

Uke		1-2 kg	2-3 kg	3-4 kg	4-5 kg	5-6 kg	6-7 kg	7-8 kg	8-9 kg	9+ kg	Gj. Snitt
20	Etteranm.	30,00	34,74	37,75	37,95	37,95	37,01	36,29	35,54	35,46	37,19
21	Etteranm.	27,16	33,07	36,38	36,59	36,68	35,85	35,43	34,43	34,36	35,90
22	Etteranm.	29,05	32,55	36,11	36,47	36,43	35,99	35,83	35,42	34,71	35,69
23	Etteranm.	30,16	34,17	37,95	38,34	38,20	37,77	37,44	37,01	36,24	37,57
Endring sist uke:kr/uke		1,11	1,62	1,84	1,87	1,77	1,78	1,61	1,59	1,53	1,88
Trend siste fire uker:kr/uke		0,24	-0,22	0,03	0,11	0,05	0,24	0,38	0,54	0,27	0,09

Kilde: NOS, FHL, NASDAQ.

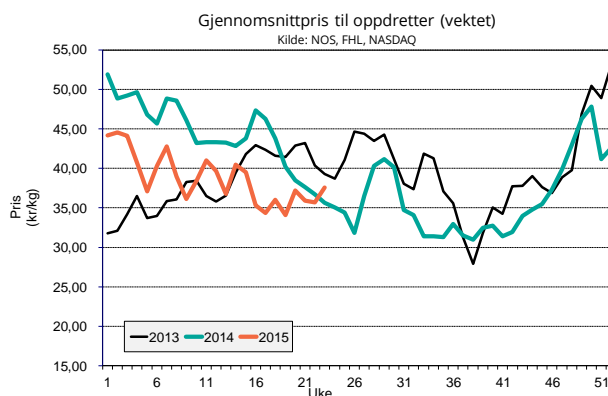

### Eksportpris

Gjennomsnittspris produktvekt FOB grense

År	Uke	Laks				Ørret							
		Fersk	Fryst	Fersk filet	Fryst filet	Fersk	Fryst	Fersk	Fryst				
2015	19	37,00	-12 %	41,12	-12 %	60,71	-2 %	71,98	-14 %	38,05	-16 %	39,14	-15 %
2015	20	39,96	-1 %	39,46	-12 %	64,27	7 %	84,13	2 %	40,41	-11 %	37,43	-18 %
2015	21	38,67	-2 %	40,16	-7 %	62,87	6 %	80,97	-3 %	37,39	-14 %	39,69	-14 %
2015	22	37,92	-2 %	39,50	-8 %	64,26	9 %	82,81	1 %	37,72	-11 %	35,24	-22 %
Endring sist uke:kr/uke		-0,75		-0,66		1,39		1,84		0,33		-4,45	
Trend siste fire uker:kr/uke		0,15		-0,40		0,93		2,93		-0,40		-0,95	
2014	22	38,83		42,86		58,95		81,81		42,23		45,04	

Kilde: SSB, Sjømatrådet (prosentverdiene viser endringer fra samme periode i fjor)

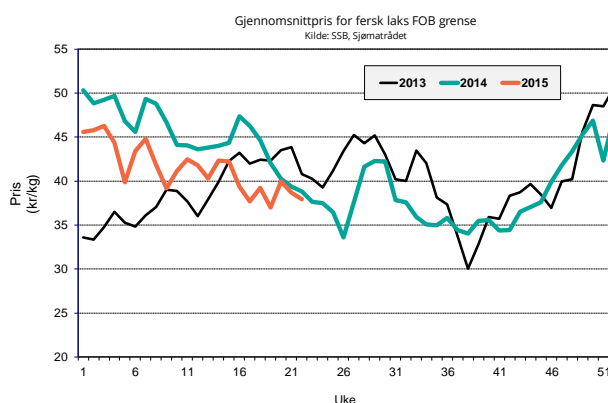

## Omsatt kvantum

### Solgt kvantum

Fordeling på vektklasser

Uke		% - vis fordeling, ca:								
Uke	Etteranm.	1-2 kg	2-3 kg	3-4 kg	4-5 kg	5-6 kg	6-7 kg	7-8 kg	8-9 kg	+9 kg
23		0,7 %	8,6 %	22,3 %	24,9 %	17,8 %	11,3 %	7,6 %	3,7 %	3,1 %

Kilde: NASDAQ

### Eksportert kvantum fordelt på produkt

(Mengde/ tonn produktvekt )

År	Uke	Laks				Ørret			
		Fersk	Fryst	Fersk filet	Fryst filet	Fersk	Fryst		
2015	21	18 193	382	1 412	713	760	241		
		10 %	-33 %	-11 %	-7 %	-1 %			
2015	22	16 312	399	1 682	825	875	146		
		14 %	-33 %	22 %	33 %	38 %			
Siste fire uker	Sum	68 092	1 599	5 779	3 090	2 865	583		
		10 %	-11 %	-8 %	5 %	1 %			
	Snitt	17 023	400	1 445	773	716	146		
		10 %	-11 %	-8 %	5 %	1 %			
	Trend (tonn/uke)	-179	9	97	-1	63	30		
2015	totalt	345 359	9 535	29 745	14 892	10 597	4 923		
		8 %	19 %	0 %	10 %	-30 %	-15 %		

Kilde: SSB, Sjømatrådet (prosentverdiene viser endringer fra samme periode i fjor)

### Totalt eksportert

(Mengde i tonn rund vekt)

Laks totalt	År	Uke				Siste 4 uker		Hittil i år
		19	20	21	22	snitt	totalt	
	2014	21 688	22 276	23 306	20 095	21 841	87 365	439 754
	2015	23 821	21 732	24 427	23 118	23 275	93 098	470 655
	% endring	9,8 %	-2,4 %	4,8 %	15,0 %	6,6 %	6,6 %	7,0 %

Kilde: SSB, Sjømatrådet

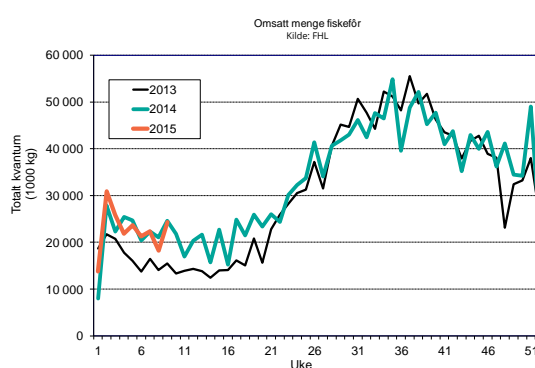
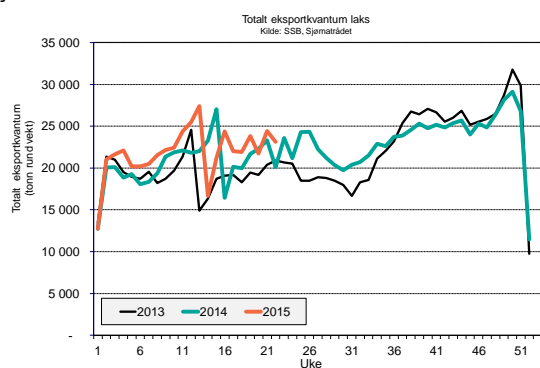

## Produksjon

Mengde omsatt innenlands produsert fôr (tonn)

Uke	2015			2014			Endring			
	Laks	Ørret	Totalt	Laks	Ørret	Totalt	Laks	Ørret	Totalt	
13	22 384	1 430	23 606	19 739	1 240	21 610	13 %	15 %	9 %	
14	17 070	1 091	18 324	14 217	1 046	15 728	20 %	4 %	17 %	
15	22 766	1 454	24 733	20 461	1 560	22 695	11 %	-7 %	9 %	
16	20 620	1 317	22 402	13 715	1 046	15 212	50 %	26 %	47 %	
Siste 4 uker	Sum	82 840	5 293	89 065	68 131	4 892	75 245	22 %	8 %	18 %
	Trend	40	3	280	-1 183	-7	-1 222			
Totalt år	325 062	21 079	354 459	301 558	20 881	330 794	8 %	1 %	7 %	

Kilde: FHL. Fordeling av fôrforbruk mellom laks og ørret er estimater basert på tall fra Havbruksdata. Uketall korrigeres når månedstallene foreligger.