

Prisutvikling

Pris til oppdretter

Fersk sløyd superior laks, ferdig pakket. FCA Oslo (NASDAQ Salmon price fra og med uke 14, Nasdaq – kr. 0,75)

Uke		1-2 kg	2-3 kg	3-4 kg	4-5 kg	5-6 kg	6-7 kg	7-8 kg	8-9 kg	9+ kg	Gj. Snitt
18	Etteranm.	31,47	33,39	36,18	36,57	36,64	36,00	35,44	34,58	36,01	36,03
19	Etteranm.	29,42	31,26	34,64	34,53	34,58	33,78	33,44	33,40	32,50	34,11
20	Etteranm.	30,00	34,74	37,75	37,95	37,95	37,01	36,29	35,54	35,46	37,19
21	Etteranm.	27,16	33,07	36,38	36,59	36,68	35,85	35,43	34,43	34,36	35,90
Endring sist uke:kr/uke		-2,84	-1,67	-1,37	-1,36	-1,27	-1,16	-0,86	-1,11	-1,10	-1,29
Trend siste fire uker:kr/uke		-1,24	0,25	0,37	0,35	0,35	0,28	0,28	0,17	-0,20	0,27

Kilde: NOS, FHL, NASDAQ.

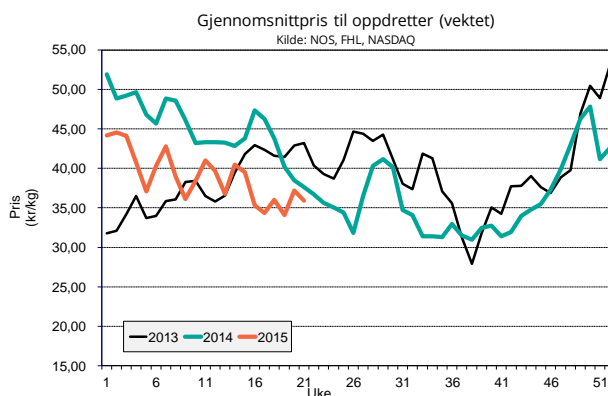

Eksportpris

Gjennomsnittspris produktvekt FOB grense

År	Uke	Laks				Ørret							
		Fersk	Fryst	Fersk filet	Fryst filet	Fersk	Fryst	Fersk	Fryst				
2015	17	37,68	-19 %	41,65	-8 %	63,52	4 %	82,43	-3 %	39,45	-8 %	40,73	-10 %
2015	18	39,24	-12 %	42,45	-4 %	64,55	4 %	80,58	-3 %	40,09	-15 %	31,66	-35 %
2015	19	37,00	-12 %	41,12	-12 %	60,71	-2 %	71,98	-14 %	38,05	-16 %	39,14	-15 %
2015	20	39,96	-1 %	39,46	-12 %	64,27	7 %	84,13	2 %	40,41	-11 %	37,43	-18 %
Endring sist uke:kr/uke		2,96		-1,66		3,56		12,15		2,36		-1,71	
Trend siste fire uker:kr/uke		0,46		0,08		-0,16		-0,35		0,08		-0,24	
2014	20	40,26		44,61		60,03		82,88		45,57		45,71	

Kilde: SSB, Sjømatrådet (prosentverdiene viser endringer fra samme periode i fjor)

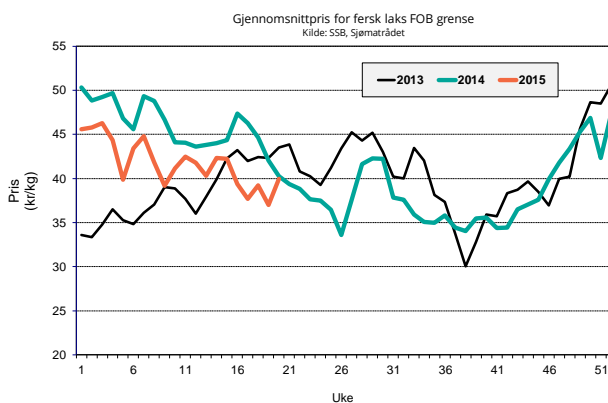

Omsatt kvantum

Solgt kvantum

Fordeling på vektklasser

Uke		% - vis fordeling, ca:								
21	Etteranm.	1-2 kg	2-3 kg	3-4 kg	4-5 kg	5-6 kg	6-7 kg	7-8 kg	8-9 kg	+9 kg
		0,9 %	8,5 %	24,0 %	23,6 %	18,4 %	14,0 %	6,8 %	2,9 %	0,9 %

Kilde: NASDAQ

Eksportert kvantum fordelt på produkt

(Mengde/ tonn produktvekt)

År	Uke	Laks				Ørret							
		Fersk	Fryst	Fersk filet	Fryst filet	Fersk	Fryst						
2015	19	17 665	13 %	335	3 %	1 401	-15 %	821	21 %	762	-3 %	93	-64 %
2015	20	15 922	2 %	483	56 %	1 284	-23 %	731	-16 %	468	-29 %	103	-73 %
Siste fire uker	Sum	65 837	9 %	1 802	49 %	5 591	-9 %	2 824	-1 %	2 547	-11 %	352	-68 %
	Snitt	16 459	9 %	451	49 %	1 398	-9 %	706	-1 %	637	-11 %	88	-68 %
	Trend (tonn/uke)	100		-1		-59		30		-51		2	
2015	totalt	310 929	7 %	8 754	27 %	26 650	0 %	13 354	10 %	8 963	-35 %	1 734	-67 %

Kilde: SSB, Sjømatrådet (prosentverdiene viser endringer fra samme periode i fjor)

Totalt eksportert

(Mengde i tonn rund vekt)

Laks totalt	År	Uke				Siste 4 uker		Hittil i år
		17	18	19	20	snitt	totalt	
	2014	20 163	19 989	21 688	22 276	21 029	84 116	397 696
	2015	22 031	21 937	23 821	21 732	22 380	89 521	423 194
	% endring	9,3 %	9,7 %	9,8 %	-2,4 %	6,4 %	6,4 %	6,4 %

Kilde: SSB, Sjømatrådet

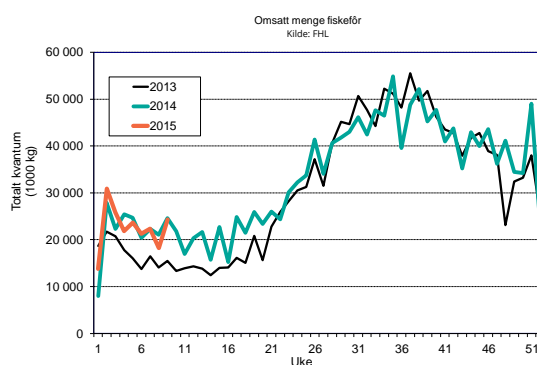
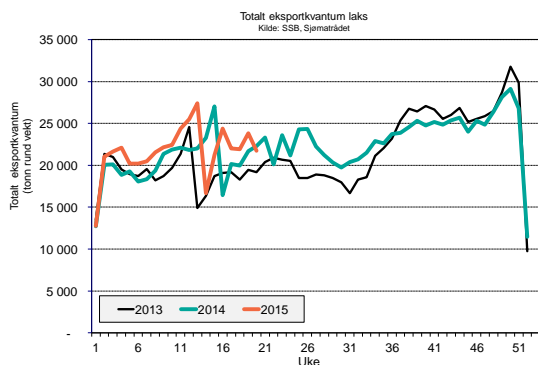

Produksjon

Mengde omsatt innenlands produsert fôr (tonn)

Uke	2015			2014			Endring			
	Laks	Ørret	Totalt	Laks	Ørret	Totalt	Laks	Ørret	Totalt	
13	22 363	1 451	23 606	19 739	1 240	21 610	13 %	17 %	9 %	
14	17 054	1 107	18 324	14 217	1 046	15 728	20 %	6 %	17 %	
15	22 744	1 476	24 733	20 461	1 560	22 695	11 %	-5 %	9 %	
16	20 601	1 337	22 402	13 715	1 046	15 212	50 %	28 %	47 %	
Siste 4 uker	Sum	82 762	5 371	89 065	68 131	4 892	75 245	21 %	10 %	18 %
	Trend	40	3	280	-1 183	-7	-1 222			
	Totalt år	324 928	21 214	354 459	301 558	20 881	330 794	8 %	2 %	7 %

Kilde: FHL. Fordeling av fôrforbruk mellom laks og ørret er estimater basert på tall fra Havbruksdata. Uketall korrigeres når månedstallene foreligger.