

## Prisutvikling

### Pris til oppdretter

Fersk sløyd superior laks, ferdig pakket. FCA Oslo (NASDAQ Salmon price fra og med uke 14, Nasdaq – kr. 0,75)

Uke		1-2 kg	2-3 kg	3-4 kg	4-5 kg	5-6 kg	6-7 kg	7-8 kg	8-9 kg	9+ kg	Gj. Snitt
15	Etteranm.	32,79	36,47	39,92	40,23	40,20	39,00	38,22	38,34	38,00	39,49
16	Etteranm.	28,99	32,43	35,62	35,71	35,78	35,32	34,98	35,00	34,83	35,31
17	Etteranm.	28,97	33,51	35,05	34,72	34,22	34,17	34,13	33,52	33,61	34,35
18	Etteranm.	31,47	33,39	36,18	36,57	36,64	36,00	35,44	34,58	36,01	36,03
Endring sist uke:kr/uke		2,50	-0,12	1,13	1,85	2,42	1,83	1,31	1,06	2,40	1,68
Trend siste fire uker:kr/uke		-0,40	-0,82	-1,18	-1,20	-1,22	-1,02	-0,92	-1,28	-0,72	-1,13

Kilde: NOS, FHL, NASDAQ.

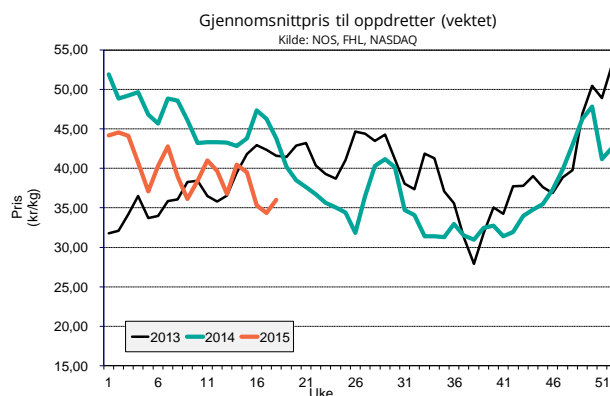

### Eksportpris

Gjennomsnittspris produktvekt FOB grense

År	Uke	Laks				Ørret	
		Fersk	Fryst	Fersk filet	Fryst filet	Fersk	Fryst
2015	14	42,32 -4 %	38,92 -14 %	68,24 8 %	82,89 4 %	39,72 -10 %	35,02 -22 %
2015	15	42,25 -5 %	43,74 -5 %	67,88 9 %	82,97 3 %	43,22 0 %	41,47 -7 %
2015	16	39,36 -17 %	42,85 -7 %	66,22 3 %	82,17 -3 %	40,74 -6 %	39,99 -15 %
2015	17	37,68 -19 %	41,65 -8 %	63,52 4 %	82,43 -3 %	39,45 -8 %	40,73 -10 %
Endring sist uke:kr/uke		-1,68	-1,20	-2,70	0,26	-1,29	0,74
Trend siste fire uker:kr/uke		-1,68	-0,33	-1,58	-0,22	-0,33	1,56
2014	17	46,29	45,38	60,92	85,33	42,67	45,31

Kilde: SSB, Sjømatrådet (prosentverdiene viser endringer fra samme periode i fjor)

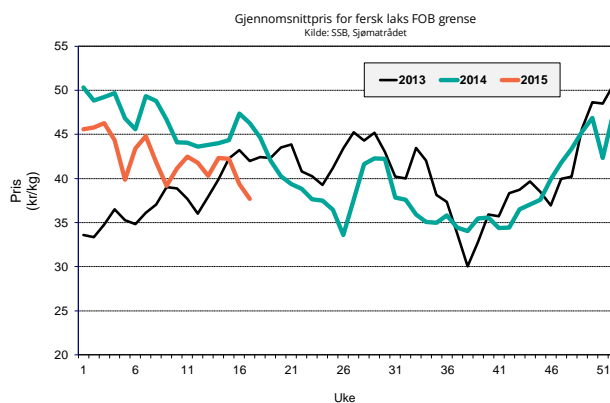

## Omsatt kvantum

### Solgt kvantum

Fordeling på vektklasser

Uke		% - vis fordeling, ca:								
		1-2 kg	2-3 kg	3-4 kg	4-5 kg	5-6 kg	6-7 kg	7-8 kg	8-9 kg	+9 kg
18	Etterranm.	0,5 %	7,5 %	24,7 %	24,8 %	19,9 %	13,4 %	6,1 %	2,4 %	0,8 %

Kilde: NASDAQ

### Eksportert kvantum fordelt på produkt

(Mengde/ tonn produktvekt )

År	Uke	Laks				Ørret							
		Fersk	Fryst	Fersk filet	Fryst filet	Fersk	Fryst						
2015	16	17 965	49 %	748	288 %	1 385	15 %	674	53 %	513	-6 %	297	357 %
2015	17	16 091	11 %	404	157 %	1 467	0 %	723	-5 %	678	-7 %	113	-44 %
Siste fire uker	Sum	62 015	-2 %	1 753	47 %	5 336	-11 %	2 571	-9 %	1 823	-37 %	662	-47 %
	Snitt	15 504	-2 %	438	47 %	1 334	-11 %	643	-9 %	456	-37 %	166	-47 %
	Trend (tonn/uke)	1 380		74		103		63		131		22	
2015	totalt	261 184	6 %	7 356	25 %	22 526	2 %	11 253	11 %	7 094	-40 %	4 082	-6 %

Kilde: SSB, Sjømatrådet (prosentverdiene viser endringer fra samme periode i fjor)

### Totalt eksportert

(Mengde i tonn rund vekt)

Laks totalt	Uke	Uke				Siste 4 uker		Hittil i år
		14	15	16	17	snitt	totalt	
2014		23 279	27 033	16 422	20 163	21 724	86 897	335 066
2015		16 655	21 211	24 390	22 031	21 072	84 287	355 712
	% endring	-28,5 %	-21,5 %	48,5 %	9,3 %	-3,0 %	-3,0 %	6,2 %

Kilde: SSB, Sjømatrådet

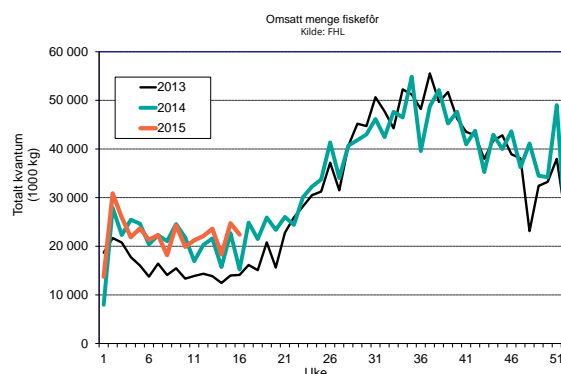
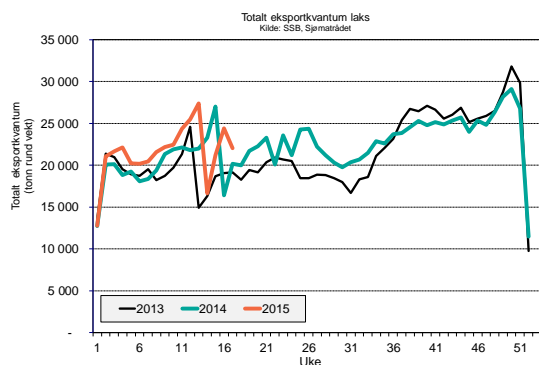

## Produksjon

Mengde omsatt innenlands produsert fôr (tonn)

Uke	2015			2014			Endring			
	Laks	Ørret	Totalt	Laks	Ørret	Totalt	Laks	Ørret	Totalt	
13	22 363	1 451	23 606	19 739	1 240	21 610	13 %	17 %	9 %	
14	17 054	1 107	18 324	14 217	1 046	15 728	20 %	6 %	17 %	
15	22 744	1 476	24 733	20 461	1 560	22 695	11 %	-5 %	9 %	
16	20 601	1 337	22 402	13 715	1 046	15 212	50 %	28 %	47 %	
Siste 4 uker	Sum	82 762	5 371	89 065	68 131	4 892	75 245	21 %	10 %	18 %
	Trend	40	3	280	-1 183	-7	-1 222			
	Totalt år	324 928	21 214	354 459	301 558	20 881	330 794	8 %	2 %	7 %

Kilde: FHL. Fordeling av fôrforbruk mellom laks og ørret er estimater basert på tall fra Havbruksdata. Uketall korrigeres når månedstallene foreligger.

## Fôrstatistikken

Når tallene fra fôrstatistikken vurderes er det viktig å ta i betraktning at uke 16 var påskeuken i 2014, og at det er årsaken til den store differansen i omsetning denne uken. Som det fremkommer av tallene vil det være store svingninger i omsetningstallene på ukenivå.