

Prisutvikling

Pris til oppdretter

Fersk sløyd superior laks, ferdig pakket. FCA Oslo (NASDAQ Salmon price fra og med uke 14, Nasdaq – kr. 0,75)

Uke		1-2 kg	2-3 kg	3-4 kg	4-5 kg	5-6 kg	6-7 kg	7-8 kg	8-9 kg	9+ kg	Gj. Snitt
12	Etteranm.	30,56	36,49	40,19	40,54	40,27	39,78	39,01	39,07	39,30	39,65
13	Etteranm.	31,61	35,57	37,27	37,41	37,34	36,15	35,71	35,51	36,10	36,78
14	Etteranm.	34,12	37,67	40,93	40,91	41,14	40,31	39,84	39,54	38,22	40,50
15	Etteranm.	32,82	36,50	39,91	40,22	40,18	39,00	38,26	38,38	38,01	39,27
Endring sist uke:kr/uke		-1,30	-1,17	-1,02	-0,69	-0,96	-1,31	-1,58	-1,16	-0,21	-1,23
Trend siste fire uker:kr/uke		0,93	0,21	0,28	0,25	0,35	0,18	0,19	0,20	-0,18	0,26

Kilde: NOS, FHL, NASDAQ.

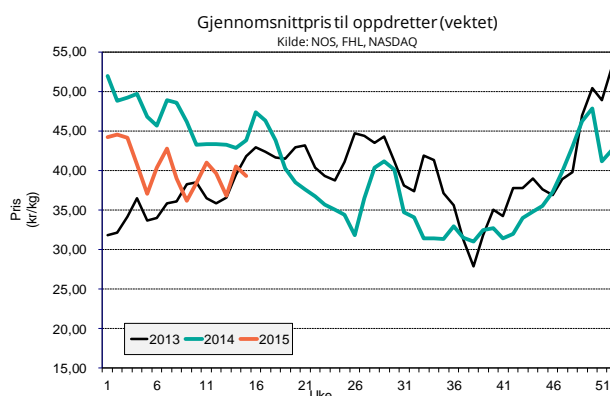

Eksportpris

Gjennomsnittspris produktvekt FOB grense

År	Uke	Laks				Ørret							
		Fersk	Fryst	Fersk filet	Fryst filet	Fersk	Fryst	Fersk	Fryst				
2015	11	42,50	-4 %	43,74	-5 %	67,24	8 %	80,81	-3 %	38,71	-20 %	39,58	-13 %
2015	12	41,78	-4 %	45,17	-4 %	66,59	8 %	85,84	3 %	37,99	-16 %	43,18	-7 %
2015	13	40,32	-8 %	45,52	3 %	67,45	10 %	83,69	0 %	38,06	-14 %	43,28	-3 %
2015	14	42,32	-4 %	38,92	-14 %	68,24	8 %	82,89	4 %	39,72	-10 %	35,02	-22 %
Endring sist uke:kr/uke		2,00		-6,60		0,79		-0,80		1,66		-8,26	
Trend siste fire uker:kr/uke		-0,20		0,31		0,39		0,41		0,31		-1,36	
2014	14	43,99		45,48		63,21		79,84		43,98		45,04	

Kilde: SSB, Sjømatrådet (prosentverdiene viser endringer fra samme periode i fjor)

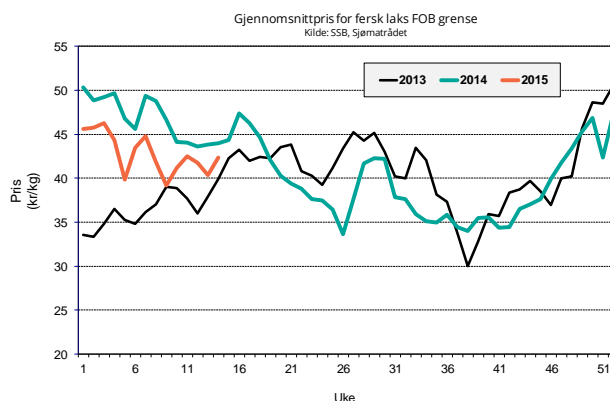

Omsatt kvantum

Solgt kvantum

Fordeling på vektklasser

Uke		% - vis fordeling, ca:								
		1-2 kg	2-3 kg	3-4 kg	4-5 kg	5-6 kg	6-7 kg	7-8 kg	8-9 kg	+9 kg
15	Etterranm.	0,5 %	3,8 %	13,7 %	19,8 %	20,9 %	16,1 %	7,5 %	2,4 %	15,2 %

Kilde: NASDAQ

Eksportert kvantum fordelt på produkt

(Mengde/ tonn produktvekt)

År	Uke	Laks				Ørret							
		Fersk	Fryst	Fersk filet	Fryst filet	Fersk	Fryst						
2015	13	20 318	26 %	417	14 %	1 707	19 %	732	9 %	573	-31 %	334	-13 %
2015	14	12 238	-29 %	311	-24 %	1 138	-24 %	521	-25 %	305	-62 %	81	-85 %
Siste fire uker	Sum	69 332	6 %	1 902	18 %	5 680	1 %	2 871	5 %	2 147	-35 %	940	-41 %
	Snitt	17 333	6 %	476	18 %	1 420	1 %	718	5 %	537	-35 %	235	-41 %
	Trend (tonn/uke)	-1 539		-122		-42		-104		-100		-57	
2015	totalt	211 824	6 %	5 991	17 %	18 267	4 %	9 137	14 %	5 577	-42 %	3 519	-3 %

Kilde: SSB, Sjømatrådet (prosentverdiene viser endringer fra samme periode i fjor)

Totalt eksportert

(Mengde i tonn rund vekt)

Laks totalt	Uke	Uke				Siste 4 uker		Hittil i år
		11	12	13	14	snitt	totalt	
2014		22 125	21 803	22 002	23 279	22 302	89 209	271 448
2015		24 361	25 499	27 391	16 655	23 477	93 906	288 785
	% endring	10,1 %	17,0 %	24,5 %	-28,5 %	5,3 %	5,3 %	6,4 %

Kilde: SSB, Sjømatrådet

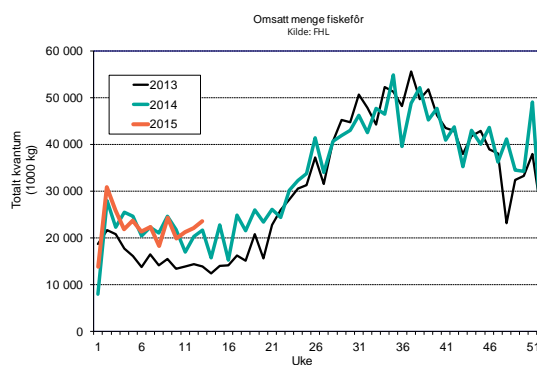
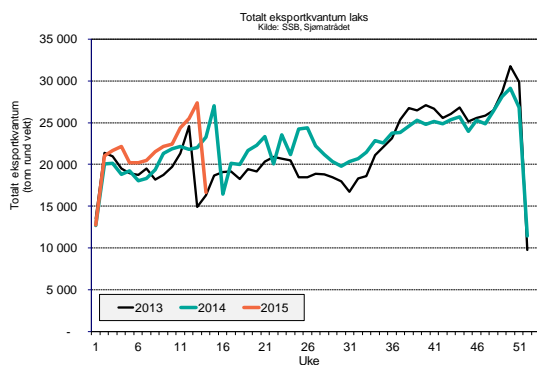

Produksjon

Mengde omsatt innenlands produsert fôr (tonn)

Uke	2015			2014			Endring			
	Laks	Ørret	Totalt	Laks	Ørret	Totalt	Laks	Ørret	Totalt	
10	18 229	1 225	19 866	19 899	1 250	21 784	-8 %	-2 %	-9 %	
11	19 484	1 309	21 234	15 463	971	16 928	26 %	35 %	25 %	
12	20 270	1 362	22 090	18 538	1 165	20 295	9 %	17 %	9 %	
13	21 660	1 456	23 606	19 739	1 240	21 610	10 %	17 %	9 %	
Siste 4 uker	Sum	79 644	5 352	86 796	73 639	4 626	80 617	8 %	16 %	8 %
	Trend	1 108	74	1 207	260	16	284			
	Totalt år	262 125	17 322	289 000	253 166	17 229	277 158	4 %	1 %	4 %

Kilde: FHL. Fordeling av fôrforbruk mellom laks og ørret er estimater basert på tall fra Havbruksdata. Uketall korrigeres når månedstallene foreligger.