

Prisutvikling

Pris til oppdretter

Fersk sløyd superior laks, ferdig pakket. FCA Oslo (NASDAQ Salmon price fra og med uke 14, Nasdaq – kr. 0,75)

Uke		1-2 kg	2-3 kg	3-4 kg	4-5 kg	5-6 kg	6-7 kg	7-8 kg	8-9 kg	9+ kg	Gj. Snitt
8	Etteranm.	31,81	36,58	39,35	39,14	39,44	39,53	39,57	38,72	40,12	38,98
9	Etteranm.	28,79	33,08	36,33	36,31	36,43	36,60	36,85	37,16	37,19	36,14
10	Etteranm.	30,96	34,95	38,64	38,74	38,64	38,97	39,14	38,98	39,71	38,45
11	Etteranm.	0,00	0,00	0,00	41,62	41,49	40,77	40,62	40,22	40,80	41,00
Endring sist uke:kr/uke		-30,96	-34,95	-38,64	2,88	2,85	1,80	1,48	1,24	1,09	2,55
Trend siste fire uker:kr/uke		-9,33	-10,79	-11,57	0,99	0,84	0,61	0,54	0,63	0,46	0,84

Kilde: NOS, FHL, NASDAQ.

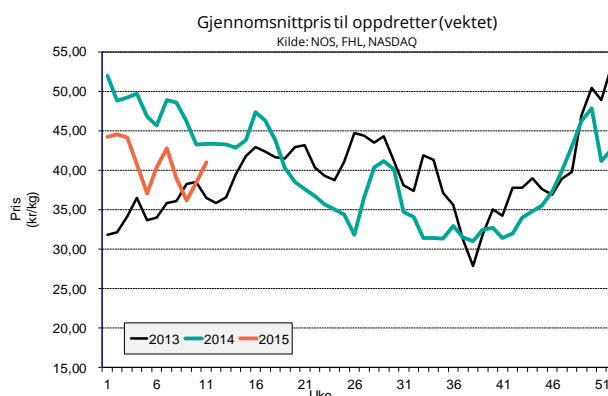

Eksportpris

Gjennomsnittspris produktvekt FOB grense

År	Uke	Laks				Ørret							
		Fersk	Fryst	Fersk filet	Fryst filet	Fersk	Fryst						
2015	7	44,80	-9 %	46,15	0 %	69,62	5 %	86,20	-3 %	42,50	-15 %	45,14	11 %
2015	8	41,83	-14 %	45,99	-9 %	65,58	3 %	82,09	0 %	40,20	-16 %	43,55	-6 %
2015	9	39,17	-16 %	45,46	-2 %	63,34	0 %	87,35	10 %	37,97	-24 %	41,00	-13 %
2015	10	41,16	-7 %	45,21	-4 %	65,67	4 %	89,83	13 %	37,95	-23 %	43,72	-6 %
Endring sist uke:kr/uke		1,99		-0,25		2,33		2,48		-0,02		2,72	
Trend siste fire uker:kr/uke		-1,36		-1,59		-1,41		1,62		-1,59		-0,68	
2014	10	44,11		47,05		62,90		79,23		49,51		46,38	

Kilde: SSB, Sjømatrådet (prosentverdiene viser endringer fra samme periode i fjor)

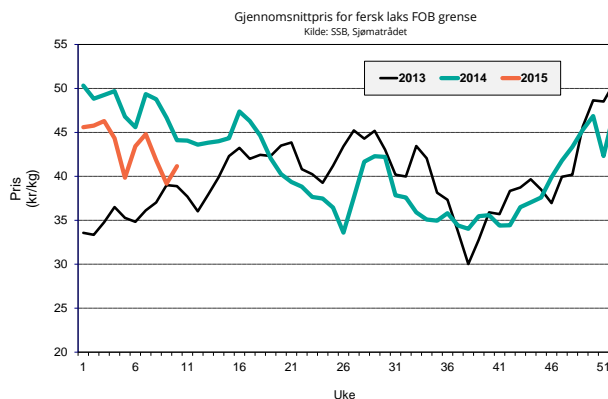

Omsatt kvantum

Solgt kvantum

Fordeling på vektklasser

Uke		% - vis fordeling, ca:								
11	Etteranm.	1-2 kg	2-3 kg	3-4 kg	4-5 kg	5-6 kg	6-7 kg	7-8 kg	8-9 kg	+9 kg
		1,6 %	5,3 %	15,3 %	25,6 %	26,0 %	18,3 %	6,2 %	1,5 %	0,2 %

Kilde: NASDAQ

Eksportert kvantum fordelt på produkt

(Mengde/ tonn produktvekt)

År	Uke	Laks						Ørret	
		Fersk	Frys	Fersk filet	Frys filet	Fersk	Frys		
2015	9	16 212 2%	465 91%	1 458 17%	642 15%	419 -38%	343 93%		
2015	10	15 908 -1%	551 53%	1 567 14%	874 17%	624 -23%	241 -10%		
Siste fire uker	Sum	62 736 6%	1 975 63%	5 434 12%	3 011 12%	1 767 -40%	1 127 28%		
	Snitt	15 684 6%	494 63%	1 359 12%	753 12%	442 -40%	282 28%		
	Trend (tonn/uke)	390	19	127	15	91	-15		
2015	totalt	143 102 6%	4 124 17%	12 504 4%	6 267 19%	3 451 -46%	2 592 24%		

Kilde: SSB, Sjømatrådet (prosentverdiene viser endringer fra samme periode i fjor)

Totalt eksportert

(Mengde i tonn rund vekt)

Laks totalt	År	Uke				Siste 4 uker		Hittil i år
		7	8	9	10	snitt	totalt	
	2014	18 359	19 364	21 339	21 883	20 236	80 945	183 426
	2015	20 459	21 559	22 154	22 430	21 651	86 602	195 691
	% endring	11,4 %	11,3 %	3,8 %	2,5 %	7,0 %	7,0 %	6,7 %

Kilde: SSB, Sjømatrådet

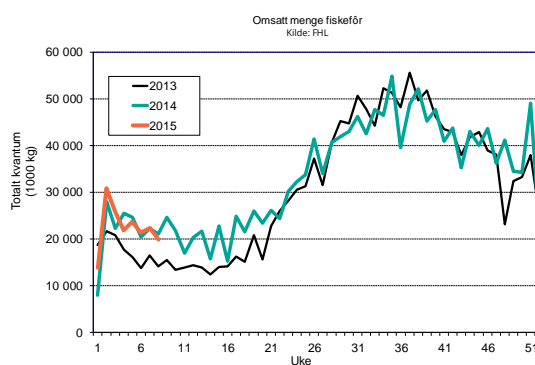
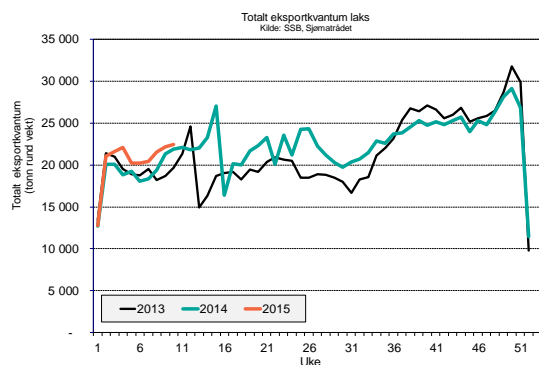

Produksjon

Mengde omsatt innenlands produsert fôr (tonn)

Uke	2015			2014			Endring			
	Laks	Ørret	Totalt	Laks	Ørret	Totalt	Laks	Ørret	Totalt	
5	21 046	1 343	23 677	22 522	1 559	24 642	-7 %	-14 %	-4 %	
6	19 608	1 252	21 307	18 600	1 328	20 377	5 %	-6 %	5 %	
7	20 527	1 310	22 306	20 346	1 453	22 290	1 %	-10 %	0 %	
8	18 225	1 163	19 805	19 197	1 371	21 031	-5 %	-15 %	-6 %	
Siste 4 uker	Sum	79 406	5 069	87 094	80 664	5 710	88 340	-2 %	-11 %	-1 %
	Trend	-754	-48	-1 062	-823	-44	-892			
	Totalt år	161 534	10 311	179 490	157 091	11 001	171 961	3 %	-6 %	4 %

Kilde: FHL. Fordeling av fôrforbruk mellom laks og ørret er estimater basert på tall fra Havbruksdata. Uketall korrigeres når månedstallene foreligger.