

Prisutvikling

Pris til oppdretter

Fersk sløyd superior laks, ferdig pakket. FCA Oslo (NASDAQ Salmon price fra og med uke 14, Nasdaq – kr. 0,75)

Uke		1-2 kg	2-3 kg	3-4 kg	4-5 kg	5-6 kg	6-7 kg	7-8 kg	8-9 kg	9+ kg	Gj. Snitt
4	Etteranm.	30,15	38,59	40,46	41,15	41,31	41,10	41,25	40,86	40,38	40,74
5	Etteranm.	30,68	34,04	37,11	37,21	37,24	37,71	38,14	38,33	38,19	37,08
6	Etteranm.	33,82	37,47	40,29	40,23	40,46	40,84	41,31	41,14	41,75	40,31
7	Etteranm.	31,83	39,56	42,71	42,88	43,05	43,08	43,19	43,01	42,65	42,77
Endring sist uke:kr/uke		-1,99	2,09	2,42	2,65	2,59	2,24	1,88	1,87	0,90	2,46
Trend siste fire uker:kr/uke		0,82	0,63	0,99	0,82	0,84	0,91	0,90	0,93	1,04	0,93

Kilde: NOS, FHL, NASDAQ.

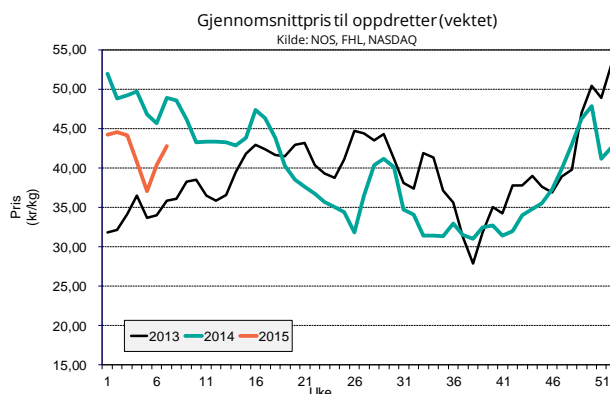

Eksportpris

Gjennomsnittspris produktvekt FOB grense

År	Uke	Laks				Ørret							
		Fersk	Fryst	Fersk filet	Fryst filet	Fersk	Fryst	Fersk	Fryst				
2015	3	46,29	-6 %	47,00	5 %	69,01	7 %	73,06	5 %	46,97	-8 %	44,99	2 %
2015	4	44,34	-11 %	49,19	11 %	69,51	6 %	77,44	-2 %	46,33	-6 %	45,39	1 %
2015	5	39,84	-15 %	44,48	-5 %	63,54	-2 %	81,26	7 %	42,01	-16 %	45,67	0 %
2015	6	43,43	-5 %	44,07	-6 %	67,37	6 %	83,49	7 %	40,94	-20 %	46,01	0 %
Endring sist uke:kr/uke		3,59		-0,41		3,83		2,23		-1,07		0,35	
Trend siste fire uker:kr/uke		-1,31		-2,24		-1,09		3,51		-2,24		0,34	
2014	6	45,59		46,86		63,27		78,08		51,17		46,05	

Kilde: SSB, Sjømatrådet (prosentverdiene viser endringer fra samme periode i fjor)

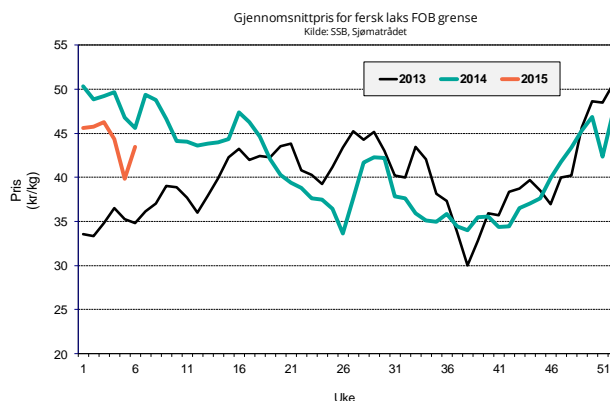

Omsatt kvantum

Solgt kvantum

Fordeling på vektklasser

Uke	Etteranm.	% - vis fordeling, ca:								
		1-2 kg	2-3 kg	3-4 kg	4-5 kg	5-6 kg	6-7 kg	7-8 kg	8-9 kg	+9 kg
7		0,5 %	3,8 %	15,9 %	27,8 %	28,8 %	13,0 %	6,7 %	2,1 %	1,5 %

Kilde: NASDAQ

Eksportert kvantum fordelt på produkt

(Mengde/ tonn produktvekt)

År	Uke	Laks				Ørret	
		Fersk	Fryst	Fersk filet	Fryst filet	Fersk	Fryst
2015	5	14 801	364	1 259	623	277	232
		7 %	-29 %	-6 %	22 %	-57 %	-10 %
2015	6	14 724	567	1 246	655	423	299
		13 %	15 %	16 %	17 %	-46 %	63 %
Siste fire uker	Sum	61 917	1 771	5 184	2 551	1 367	1 089
	Snitt	15 479	443	1 296	638	342	272
		13 %	-10 %	2 %	27 %	-49 %	25 %
	Trend (tonn/uke)	-524	27	-36	-4	24	-18
2015	totalt	75 620	2 374	7 136	2 543	3 532	1 223
		-7 %	-26 %	6 %	-30 %	-19 %	-50 %

Kilde: SSB, Sjømatrådet (prosentverdiene viser endringer fra samme periode i fjor)

Totalt eksportert

(Mengde i tonn rund vekt)

	Uke	Uke				Siste 4 uker		Hittil i år
		3	4	5	6	snitt	totalt	
Laks totalt	2014	20 115	18 837	19 247	18 078	19 069	76 277	111 370
	2015	21 640	22 123	20 209	20 190	21 041	84 162	103 750
	% endring	7,6 %	17,4 %	5,0 %	11,7 %	10,3 %	10,3 %	-6,8 %

Kilde: SSB, Sjømatrådet

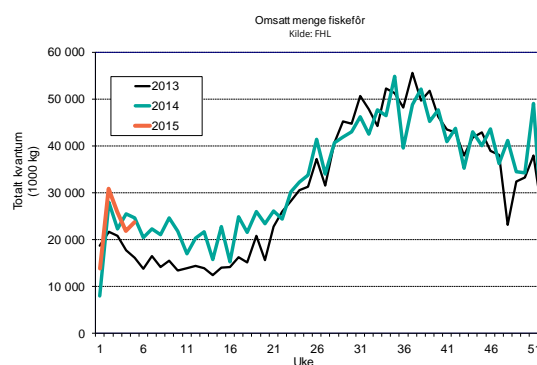
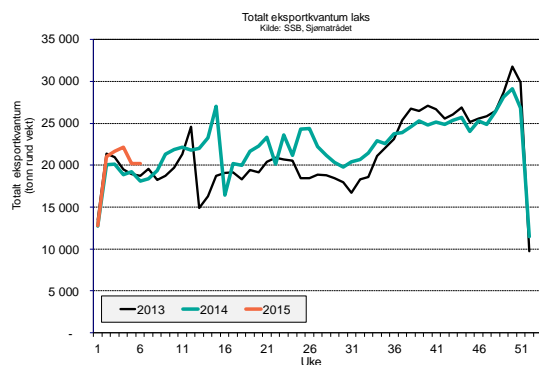

Produksjon

Mengde omsatt innenlands produsert fôr (tonn)

Uke	2015			2014			Endring			
	Laks	Ørret	Totalt	Laks	Ørret	Totalt	Laks	Ørret	Totalt	
2	27 430	1 751	30 859	25 491	1 765	27 891	8 %	-1 %	11 %	
3	23 023	1 470	25 902	20 386	1 411	22 305	13 %	4 %	16 %	
4	19 445	1 241	21 876	23 264	1 610	25 454	-16 %	-23 %	-14 %	
5	21 046	1 343	23 677	22 522	1 559	24 642	-7 %	-14 %	-4 %	
Siste 4 uker	Sum	90 945	5 805	102 315	91 664	6 345	100 292	-1 %	-9 %	2 %
	Trend	-2 273	-145	-2 557	-603	-42	-660			
Totalt år		103 174	6 586	116 073	98 949	6 850	108 262	4 %	-4 %	7 %

Kilde: FHL. Fordeling av fôrforbruk mellom laks og ørret er estimater basert på tall fra Havbruksdata. Uketall korrigeres når månedstallene foreligger.