

Prisutvikling

Pris til oppdretter

Fersk sløyd superior laks, ferdig pakket. FCA Oslo (NASDAQ Salmon price fra og med uke 14, Nasdaq – kr. 0,75)

| Uke | | 1-2 kg | 2-3 kg | 3-4 kg | 4-5 kg | 5-6 kg | 6-7 kg | 7-8 kg | 8-9 kg | 9+ kg | Gj. Snitt |
|------------------------------|-----------|--------|--------|--------|--------|--------|--------|--------|--------|-------|-----------|
| 2 | Etteranm. | 33,97 | 40,41 | 44,37 | 44,74 | 44,89 | 45,78 | 46,76 | 45,86 | 45,65 | 44,56 |
| 3 | Etteranm. | 36,43 | 40,71 | 44,47 | 44,51 | 44,39 | 43,89 | 43,61 | 43,22 | 43,45 | 44,14 |
| 4 | Etteranm. | 30,15 | 38,59 | 40,46 | 41,15 | 41,31 | 41,10 | 41,25 | 40,86 | 40,38 | 40,74 |
| 5 | Etteranm. | 30,68 | 34,04 | 37,11 | 37,21 | 37,24 | 37,71 | 38,14 | 38,33 | 38,19 | 37,08 |
| Endring sist uke:kr/uke | | 0,53 | -4,55 | -3,35 | -3,94 | -4,07 | -3,39 | -3,11 | -2,53 | -2,19 | -3,66 |
| Trend siste fire uker:kr/uke | | -1,62 | -2,12 | -2,58 | -2,60 | -2,60 | -2,70 | -2,82 | -2,50 | -2,55 | -2,58 |

Kilde: NOS, FHL, NASDAQ.

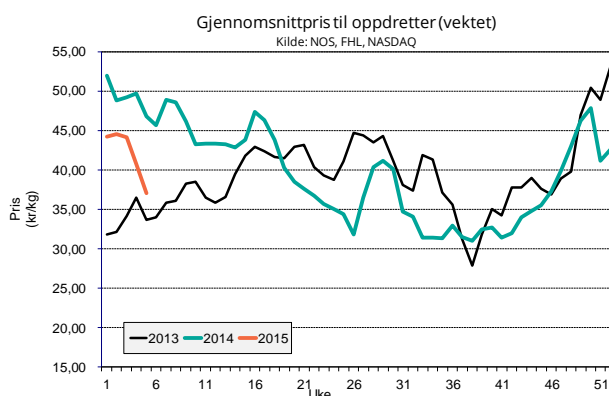

Eksportpris

Gjennomsnittspris produktvekt FOB grense

| År | Uke | Laks | | | | Ørret | | | | | | | |
|------------------------------|-----|-------|-------|-------------|-------------|-------|-------|-------|-------|-------|------|-------|------|
| | | Fersk | Frost | Fersk filet | Frost filet | Fersk | Frost | Fersk | Frost | | | | |
| 2015 | 1 | 45,59 | -9 % | 50,79 | 12 % | 65,86 | 5 % | 84,95 | 19 % | 51,80 | 3 % | 49,47 | 14 % |
| 2015 | 2 | 45,77 | -6 % | 46,08 | 6 % | 68,45 | 8 % | 85,48 | 22 % | 46,68 | -9 % | 43,66 | -9 % |
| 2015 | 3 | 46,29 | -6 % | 47,00 | 5 % | 69,01 | 7 % | 73,06 | 5 % | 46,97 | -8 % | 44,99 | 2 % |
| 2015 | 4 | 44,34 | -11 % | 49,19 | 11 % | 69,51 | 6 % | 77,44 | -2 % | 46,33 | -6 % | 45,39 | 1 % |
| Endring sist uke:kr/uke | | -1,95 | | 2,19 | | 0,50 | | 4,38 | | -0,64 | | 0,40 | |
| Trend siste fire uker:kr/uke | | -0,32 | | -1,61 | | 1,15 | | -3,50 | | -1,61 | | -1,09 | |
| 2014 | 4 | 49,70 | | 44,15 | | 65,66 | | 78,84 | | 49,11 | | 44,72 | |

Kilde: SSB, Sjømatrådet (prosentverdiene viser endringer fra samme periode i fjor)

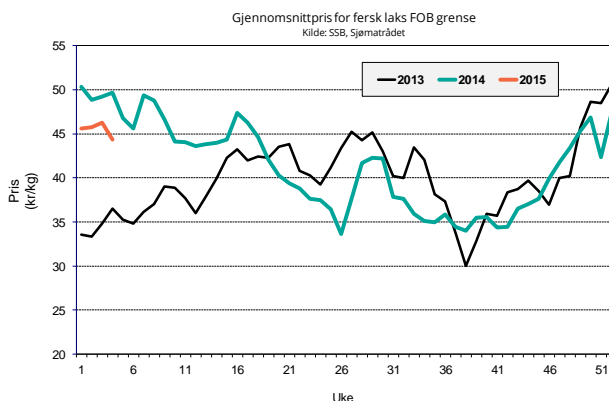

Omsatt kvantum

Solgt kvantum

Fordeling på vektklasser

| | | % - vis fordeling, ca: | | | | | | | | |
|-----|------------|------------------------|--------|--------|--------|--------|--------|--------|--------|-------|
| Uke | | 1-2 kg | 2-3 kg | 3-4 kg | 4-5 kg | 5-6 kg | 6-7 kg | 7-8 kg | 8-9 kg | +9 kg |
| 5 | Etterranm. | 1,6 % | 13,6 % | 24,2 % | 29,0 % | 20,1 % | 8,0 % | 2,7 % | 0,7 % | 0,2 % |

Kilde: NASDAQ

Eksportert kvantum fordelt på produkt

(Mengde/ tonn produktvekt)

| År | Uke | Laks | | | | Ørret | |
|-----------------|------------------|--------|-------|-------------|-------------|-------|-------|
| | | Fersk | Fryst | Fersk filet | Fryst filet | Fersk | Fryst |
| 2015 | 3 | 15 910 | 477 | 1 341 | 675 | 318 | 377 |
| | | 10 % | -10 % | 2 % | 28 % | -51 % | 71 % |
| 2015 | 4 | 16 482 | 363 | 1 338 | 598 | 349 | 181 |
| | | 21 % | -15 % | -2 % | 45 % | -40 % | -14 % |
| Siste fire uker | Sum | 57 463 | 1 276 | 5 082 | 2 160 | 1 019 | 871 |
| | Snitt | 14 366 | 319 | 1 271 | 540 | 255 | 218 |
| | | 9 % | -12 % | -1 % | 48 % | -53 % | 12 % |
| | Trend (tonn/uke) | 2 139 | 94 | 86 | 101 | 85 | 53 |
| 2015 | totalt | 49 434 | 1 432 | 4 752 | 1 427 | 2 139 | 779 |
| | | -10 % | -36 % | 8 % | -37 % | -28 % | -51 % |

Kilde: SSB, Sjømatrådet (prosentverdiene viser endringer fra samme periode i fjor)

Totalt eksportert

(Mengde i tonn rund vekt)

| | Uke | Uke | | | | Siste 4 uker | | Hittil i år |
|-------------|-----------|--------|--------|--------|--------|--------------|--------|-------------|
| | | 1 | 2 | 3 | 4 | snitt | totalt | |
| Laks totalt | 2014 | 12 716 | 20 068 | 20 115 | 18 837 | 17 934 | 71 736 | 74 920 |
| | 2015 | 12 781 | 21 056 | 21 640 | 22 123 | 19 400 | 77 600 | 67 638 |
| | % endring | 0,5 % | 4,9 % | 7,6 % | 17,4 % | 8,2 % | 8,2 % | -9,7 % |

Kilde: SSB, Sjømatrådet

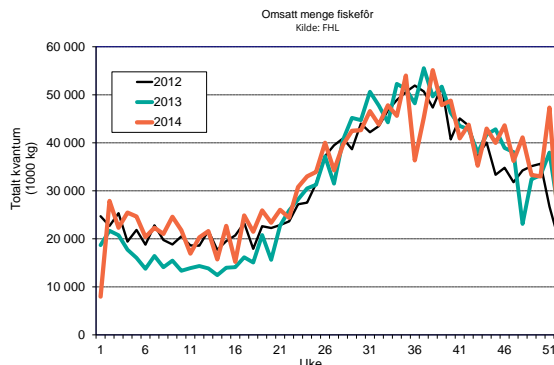
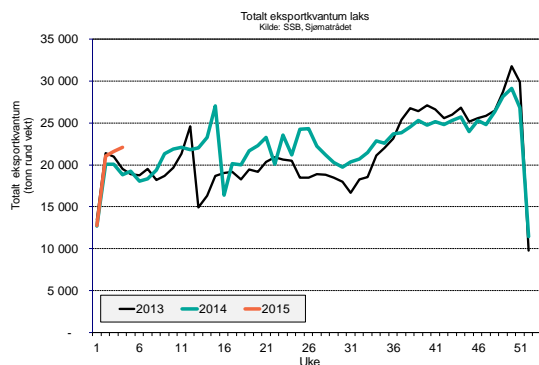

Produksjon

Mengde omsatt innenlands produsert fôr (tonn)

| Uke | 2014 | | | 2013 | | | Endring | | | |
|--------------|-----------|-----------|---------|-----------|-----------|--------|-----------|-------|--------|------|
| | Laks | Ørret | Totalt | Laks | Ørret | Totalt | Laks | Ørret | Totalt | |
| 50 | 30 381 | 2 027 | 33 008 | 30 539 | 2 074 | 33 238 | -1 % | -2 % | -1 % | |
| 51 | 43 565 | 2 907 | 47 332 | 34 892 | 2 369 | 37 976 | 25 % | 23 % | 25 % | |
| 52 | 20 214 | 1 349 | 21 962 | 23 493 | 1 595 | 25 569 | -14 % | -15 % | -14 % | |
| 53 | 4 492 | 300 | 4 881 | 7 285 | 504 | - | -38 % | -41 % | ##### | |
| Siste 4 uker | Sum | 124 804 | 8 328 | 107 182 | 118 718 | 8 062 | 96 783 | 5 % | 3 % | 11 % |
| | Trend | -1 811 | -121 | -10 975 | -1 455 | -99 | -3 834 | | | |
| | Totalt år | 1 557 680 | 107 036 | 1 709 194 | 1 456 098 | 95 993 | 1 591 815 | 7 % | 12 % | 7 % |

Kilde: FHL. Fordeling av fôrforbruk mellom laks og ørret er estimater basert på tall fra Havbruksdata. Uketall korrigeres når månedstallene foreligger.

Ukestatistikk fôromsetning siste halvår

På grunn av noe uregelmessig rapportering så hender det at noen uker ikke blir fanget opp i våre ukentlige rapportering. Legger derfor med uketallene for siste halvår. Merk at uketallene korrigeres når månedstallene foreligger, og at andel til laks og ørret er estimerte verdier.

| Uke | 2014 | | |
|-----|--------|-------|--------|
| | Laks | Ørret | Totalt |
| 26 | 35 469 | 3 375 | 40 004 |
| 27 | 30 681 | 2 635 | 34 273 |
| 28 | 35 554 | 2 972 | 39 621 |
| 29 | 38 139 | 3 188 | 42 502 |
| 30 | 38 269 | 3 199 | 42 647 |
| 31 | 42 025 | 3 330 | 46 599 |
| 32 | 40 281 | 2 501 | 43 786 |
| 33 | 43 974 | 2 731 | 47 800 |
| 34 | 41 978 | 2 607 | 45 631 |
| 35 | 49 685 | 3 085 | 54 008 |
| 36 | 33 659 | 1 891 | 36 348 |
| 37 | 41 905 | 2 354 | 45 252 |
| 38 | 51 057 | 2 868 | 55 135 |
| 39 | 44 322 | 2 490 | 47 863 |
| 40 | 45 345 | 2 474 | 48 782 |
| 41 | 38 155 | 2 041 | 40 944 |
| 42 | 40 784 | 2 182 | 43 765 |
| 43 | 32 846 | 1 757 | 35 247 |
| 44 | 40 031 | 2 142 | 42 957 |
| 45 | 37 167 | 2 161 | 39 990 |
| 46 | 40 552 | 2 357 | 43 631 |
| 47 | 33 679 | 1 958 | 36 237 |
| 48 | 38 222 | 2 222 | 41 125 |
| 49 | 30 644 | 2 045 | 33 294 |
| 50 | 30 381 | 2 027 | 33 008 |
| 51 | 43 565 | 2 907 | 47 332 |
| 52 | 20 214 | 1 349 | 21 962 |
| 53 | 4 492 | 300 | 4 881 |