

Prisutvikling

Pris til oppdretter

Fersk sløyd superior laks, ferdig pakket. FCA Oslo (NASDAQ Salmon price fra og med uke 14, Nasdaq – kr. 0,75)

Uke		1-2 kg	2-3 kg	3-4 kg	4-5 kg	5-6 kg	6-7 kg	7-8 kg	8-9 kg	9+ kg	Gj. Snitt
40	Etteranm.	24,25	28,59	31,91	32,92	33,27	33,60	36,01	35,88	34,05	32,73
41	Etteranm.	25,86	27,68	30,69	31,48	32,00	32,19	33,57	33,88	33,70	31,41
42	Etteranm.	27,63	29,49	31,50	32,12	32,14	32,28	32,83	32,73	33,45	31,96
43	Etteranm.	27,65	31,52	34,32	34,34	34,15	33,55	33,55	33,71	34,04	33,98
Endring sist uke:kr/uke		0,02	2,03	2,82	2,22	2,01	1,27	0,72	0,98	0,59	2,02
Trend siste fire uker:kr/uke		1,20	1,06	0,80	0,49	0,28	-0,01	-0,81	-0,77	-0,03	0,43

Kilde: NOS, FHL, NASDAQ.

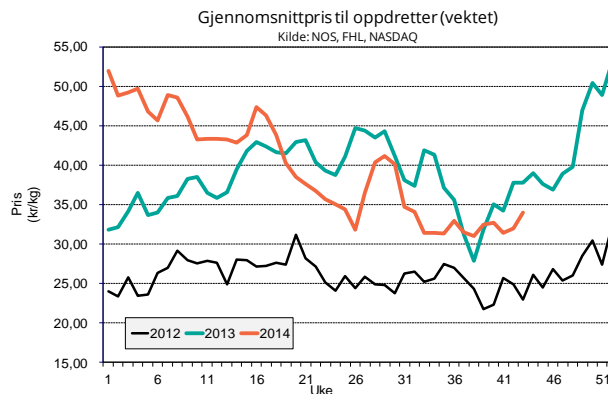

Eksportpris

Gjennomsnittspris produktvekt FOB grense

År	Uke	Laks								Ørret			
		Fersk		Fryst		Fersk filet		Fryst filet		Fersk	Fryst		
2014	39	35,47	8 %	39,93	9 %	56,83	9 %	76,77	16 %	37,08	-6 %	43,25	2 %
2014	40	35,58	-1 %	39,48	7 %	56,20	3 %	77,82	19 %	37,35	-10 %	42,10	-2 %
2014	41	34,40	-4 %	40,83	3 %	56,24	4 %	77,82	24 %	33,47	-18 %	42,26	-4 %
2014	42	34,44	-10 %	42,23	9 %	56,83	3 %	72,78	11 %	34,77	-14 %	43,73	-1 %
Endring sist uke:kr/uke		0,04		1,40		0,59		-5,04		1,30		1,47	
Trend siste fire uker:kr/uke		-0,43		-1,08		0,00		-1,20		-1,08		0,16	
2013	42	38,34		38,80		55,17		65,30		40,37		44,00	

Kilde: SSB, Sjømatrådet (prosentverdiene viser endringer fra samme periode i fjor)

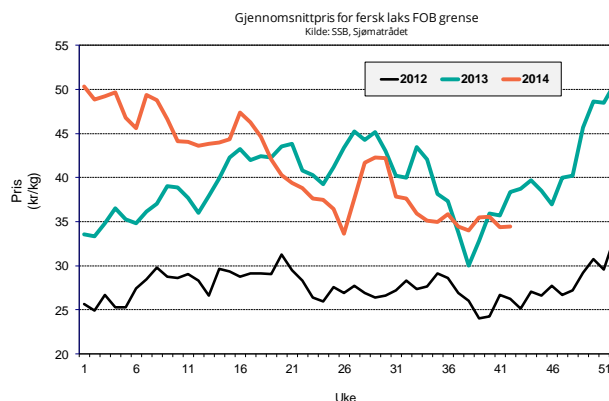

Omsatt kvantum

Solgt kvantum

Fordeling på vektklasser

Uke	Etteranm.	% - vis fordeling, ca:								
		1-2 kg	2-3 kg	3-4 kg	4-5 kg	5-6 kg	6-7 kg	7-8 kg	8-9 kg	+9 kg
43		0,4 %	5,0 %	19,1 %	32,4 %	24,3 %	12,5 %	4,5 %	1,5 %	0,3 %

Kilde: NASDAQ

Eksportert kvantum fordelt på produkt

(Mengde/ tonn produktvekt)

År	Uke	Laks				Ørret			
		Fersk	Fryst	Fersk filet	Fryst filet	Fersk	Fryst	Fersk	Fryst
2014	41	17 594 -4 %	964 4 %	1 501 -10 %	1 033 -22 %	543 -18 %	329 -14 %		
2014	42	17 906 -1 %	907 9 %	1 520 4 %	705 -28 %	653 -14 %	459 7 %		
Siste fire uker	Sum	70 216 -5 %	4 201 15 %	6 224 0 %	3 582 -21 %	2 660 -12 %	1 760 1 %		
	Snitt	17 554 -5 %	1 050 15 %	1 556 0 %	896 -21 %	665 -12 %	440 1 %		
	Trend (tonn/uke)	112	-71	-34	-61	-42	-25		
2013	totalt	645 943 6 %	22 959 7 %	59 535 13 %	30 593 12 %	28 099 -5 %	10 932 -8 %		

Kilde: SSB, Sjømatrådet (prosentverdiene viser endringer fra samme periode i fjor)

Totalt eksportert

(Mengde i tonn rund vekt)

	Uke	Uke				Siste 4 uker		Hittil i år
		39	40	41	42	snitt	totalt	
Laks totalt	2013	26 441	27 091	26 657	25 549	26 435	105 738	839 762
	2014	25 292	24 769	25 156	24 848	25 016	100 065	900 448
	% endring	-4,3 %	-8,6 %	-5,6 %	-2,7 %	-5,4 %	-5,4 %	7,2 %

Kilde: SSB, Sjømatrådet

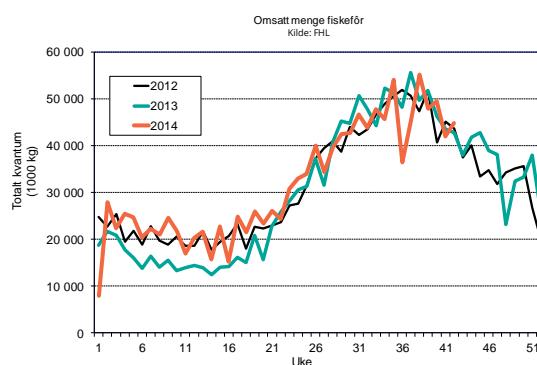
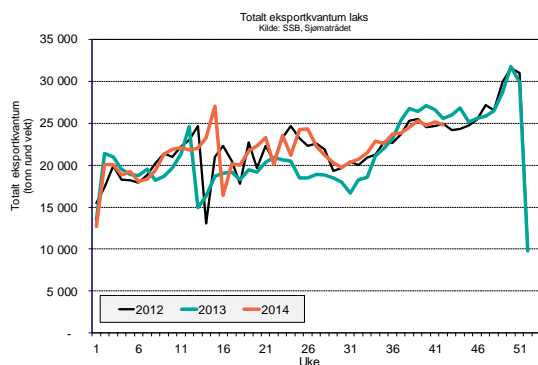

Produksjon

Mengde omsatt innenlands produsert fôr (tonn)

Uke	2014			2013			Endring			
	Laks	Ørret	Totalt	Laks	Ørret	Totalt	Laks	Ørret	Totalt	
39	44 224	2 588	47 863	47 647	2 891	51 713	-7 %	-10 %	-7 %	
40	45 701	2 674	49 461	42 671	2 585	46 244	7 %	3 %	7 %	
41	38 735	2 267	41 922	40 169	2 432	43 516	-4 %	-7 %	-4 %	
42	41 403	2 423	44 810	39 515	2 393	42 808	5 %	1 %	5 %	
Siste 4 uker	Sum	170 063	9 952	184 056	170 002	10 300	184 280	0 %	-3 %	0 %
	Trend	-1 543	-90	-1 670	-2 690	-165	-2 944			
Totalt år	1 211 562	87 152	1 332 235	1 131 326	75 157	1 239 996	7 %	16 %	7 %	

Kilde: FHL. Fordeling av fôrforbruk mellom laks og ørret er estimater basert på tall fra Havbruksdata. Uketall korrigeres når månedstallene foreligger.