

## Prisutvikling

### Pris til oppdretter

Fersk sløyd superior laks, ferdig pakket. FCA Oslo (NASDAQ Salmon price fra og med uke 14, Nasdaq – kr. 0,75)

| Uke                          |           | 1-2 kg | 2-3 kg | 3-4 kg | 4-5 kg | 5-6 kg | 6-7 kg | 7-8 kg | 8-9 kg | 9+ kg | Gj. Snitt |
|------------------------------|-----------|--------|--------|--------|--------|--------|--------|--------|--------|-------|-----------|
| 33                           | Etteranm. | 22,63  | 25,66  | 29,14  | 31,06  | 34,82  | 43,85  | 44,89  | 45,48  | 45,62 | 31,39     |
| 34                           | Etteranm. | 22,87  | 26,04  | 29,25  | 31,49  | 33,39  | 39,91  | 41,76  | 42,02  | 38,90 | 31,41     |
| 35                           | Etteranm. | 22,79  | 26,77  | 30,04  | 31,44  | 32,73  | 38,73  | 39,07  | 39,24  | 38,95 | 31,31     |
| 36                           | Etteranm. | 25,96  | 28,33  | 31,59  | 33,19  | 34,07  | 39,99  | 41,27  | 41,21  | 41,33 | 32,97     |
| Endring sist uke:kr/uke      |           | 3,17   | 1,56   | 1,55   | 1,75   | 1,34   | 1,26   | 2,20   | 1,97   | 2,38  | 1,66      |
| Trend siste fire uker:kr/uke |           | 0,99   | 0,87   | 0,81   | 0,63   | -0,29  | -1,28  | -1,36  | -1,56  | -1,28 | 0,46      |

Kilde: NOS, FHL, NASDAQ.

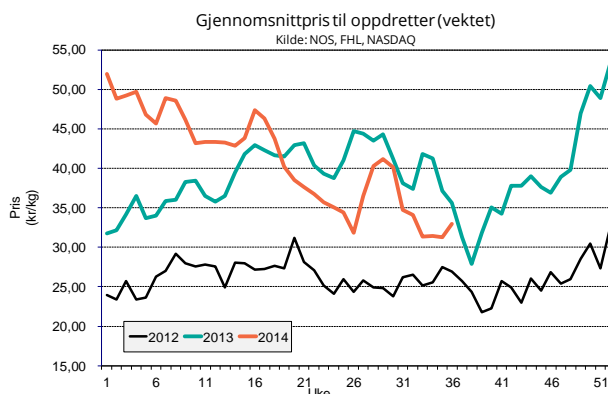

### Eksportpris

Gjennomsnittspris produktvekt FOB grense

| År                           | Uke | Laks  |       |             |             |       |       | Ørret |      |       |       |       |      |
|------------------------------|-----|-------|-------|-------------|-------------|-------|-------|-------|------|-------|-------|-------|------|
|                              |     | Fersk | Frost | Fersk filet | Frost filet | Fersk | Frost |       |      |       |       |       |      |
| 2014                         | 32  | 37,60 | -6 %  | 39,62       | -8 %        | 58,83 | 6 %   | 80,45 | 13 % | 40,97 | 0 %   | 48,65 | 21 % |
| 2014                         | 33  | 35,90 | -17 % | 41,11       | 6 %         | 58,11 | 3 %   | 79,42 | 11 % | 38,13 | -17 % | 47,84 | 14 % |
| 2014                         | 34  | 35,09 | -17 % | 39,27       | -2 %        | 56,18 | 1 %   | 75,31 | 8 %  | 37,93 | -16 % | 42,12 | 1 %  |
| 2014                         | 35  | 34,96 | -8 %  | 39,11       | -8 %        | 56,62 | 1 %   | 78,15 | 14 % | 36,65 | -13 % | 41,78 | -1 % |
| Endring sist uke:kr/uke      |     | -0,13 |       | -0,16       |             | 0,44  |       | 2,84  |      | -1,28 |       | -0,34 |      |
| Trend siste fire uker:kr/uke |     | -0,87 |       | -1,32       |             | -0,86 |       | -1,10 |      | -1,32 |       | -2,63 |      |
| 2013                         | 35  | 38,14 |       | 42,63       |             | 56,29 |       | 68,75 |      | 42,00 |       | 42,28 |      |

Kilde: SSB, Sjømatrådet (prosentverdiene viser endringer fra samme periode i fjor)

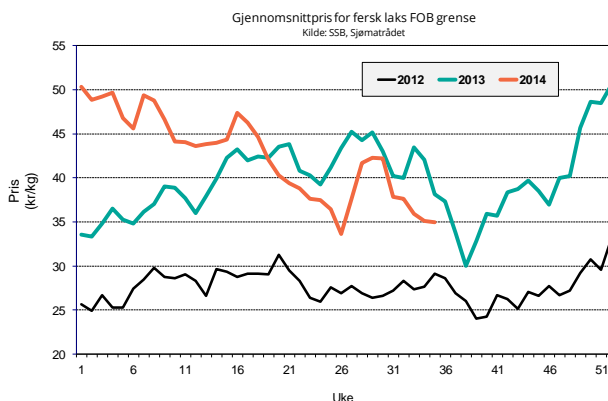

## Omsatt kvantum

### Solgt kvantum

Fordeling på vektklasser

| Uke | Etteranm. | % - vis fordeling, ca: |        |        |        |        |        |        |        |       |
|-----|-----------|------------------------|--------|--------|--------|--------|--------|--------|--------|-------|
|     |           | 1-2 kg                 | 2-3 kg | 3-4 kg | 4-5 kg | 5-6 kg | 6-7 kg | 7-8 kg | 8-9 kg | +9 kg |
| 36  |           | 0,8 %                  | 9,1 %  | 25,5 % | 36,8 % | 20,6 % | 6,0 %  | 1,1 %  | 0,1 %  | 0,0 % |

Kilde: NASDAQ

### Eksportert kvantum fordelt på produkt

(Mengde/ tonn produktvekt)

| År              | Uke              | Laks    |      |        |      |             |      | Ørret       |      |        |       |       |       |
|-----------------|------------------|---------|------|--------|------|-------------|------|-------------|------|--------|-------|-------|-------|
|                 |                  | Fersk   |      | Fryst  |      | Fersk filet |      | Fryst filet |      | Fersk  | Fryst |       |       |
| 2014            | 34               | 15 971  | 3 %  | 820    | 31 % | 1 610       | 32 % | 806         | 18 % | 574    | -42 % | 102   | -63 % |
| 2014            | 35               | 15 704  | -4 % | 730    | 4 %  | 1 569       | 36 % | 995         | 30 % | 614    | -8 %  | 264   | -21 % |
| Siste fire uker | Sum              | 61 698  | 4 %  | 2 698  | 13 % | 6 110       | 43 % | 3 179       | 26 % | 2 197  | -30 % | 627   | -30 % |
|                 | Snitt            | 15 425  | 4 %  | 675    | 13 % | 1 528       | 43 % | 795         | 26 % | 549    | -30 % | 157   | -30 % |
|                 | Trend (tonn/uke) | 316     |      | 95     |      | 49          |      | 124         |      | 21     |       | 37    |       |
| 2013            | totalt           | 524 550 | 8 %  | 16 400 | 16 % | 48 620      | 16 % | 23 931      | 19 % | 23 730 | -3 %  | 7 900 | -12 % |

Kilde: SSB, Sjømatrådet (prosentverdiene viser endringer fra samme periode i fjor)

### Totalt eksportert

(Mengde i tonn rund vekt)

|             | Uke       | Uke    |        |        |        | Siste 4 uker |        | Hittil i år |
|-------------|-----------|--------|--------|--------|--------|--------------|--------|-------------|
|             |           | 32     | 33     | 34     | 35     | snitt        | totalt |             |
| Laks totalt | 2013      | 18 294 | 18 584 | 21 109 | 22 057 | 20 011       | 80 044 | 660 351     |
|             | 2014      | 20 692 | 21 483 | 22 881 | 22 599 | 21 914       | 87 655 | 727 788     |
|             | % endring | 13,1 % | 15,6 % | 8,4 %  | 2,5 %  | 9,5 %        | 9,5 %  | 10,2 %      |

Kilde: SSB, Sjømatrådet

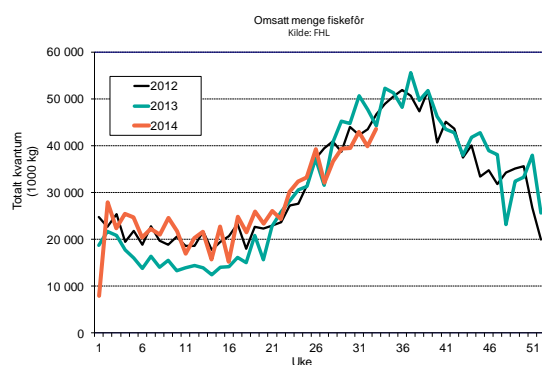
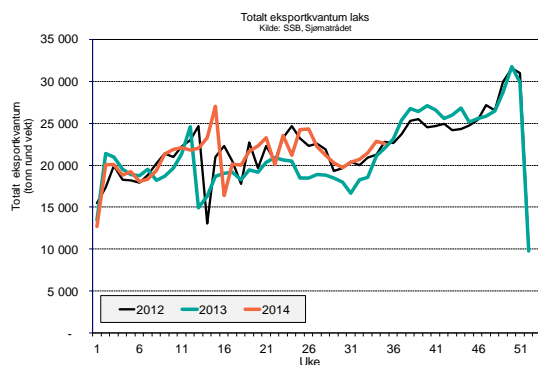

## Produksjon

Mengde omsatt innenlands produsert fôr (tonn)

| Uke          | 2014    |         |         | 2013    |         |         | Endring |       |        |       |
|--------------|---------|---------|---------|---------|---------|---------|---------|-------|--------|-------|
|              | Laks    | Ørret   | Totalt  | Laks    | Ørret   | Totalt  | Laks    | Ørret | Totalt |       |
| 30           | 34 976  | 3 317   | 39 462  | 40 632  | 2 716   | 44 708  | -14 %   | 22 %  | -12 %  |       |
| 31           | 38 100  | 3 614   | 42 987  | 46 220  | 2 989   | 50 638  | -18 %   | 21 %  | -15 %  |       |
| 32           | 35 377  | 3 355   | 39 914  | 43 863  | 2 696   | 47 747  | -19 %   | 24 %  | -16 %  |       |
| 33           | 38 620  | 3 663   | 43 573  | 40 657  | 2 499   | 44 257  | -5 %    | 47 %  | -2 %   |       |
| Siste 4 uker | Sum     | 147 074 | 13 949  | 165 936 | 171 373 | 10 900  | 187 351 | -14 % | 28 %   | -11 % |
|              | Trend   | 821     | 78      | 926     | -228    | -95     | -424    |       |        |       |
| Totalt år    | 794 868 | 66 318  | 885 744 | 724 903 | 50 438  | 798 814 | 10 %    | 31 %  | 11 %   |       |

Kilde: FHL. Fordeling av fôrforbruk mellom laks og ørret er estimater basert på tall fra Havbruksdata. Uketall korrigeres når månedstallene foreligger. ! Merk at omsetningstallene fra Marine Harvest ikke er inkludert.