

Prisutvikling

Pris til oppdretter

Fersk sløyd superior laks, ferdig pakket. FCA Oslo (NASDAQ Salmon price fra og med uke 14, Nasdaq – kr. 0,75)

Uke		1-2 kg	2-3 kg	3-4 kg	4-5 kg	5-6 kg	6-7 kg	7-8 kg	8-9 kg	9+ kg	Gj. Snitt
13	Etteranm.	34,84	39,55	43,42	43,83	43,93	43,41	43,41	41,94	41,96	43,26
14	Etteranm.	33,25	39,58	43,14	43,28	43,34	42,75	42,60	41,70	43,83	42,84
15	Etteranm.	35,01	40,38	43,93	44,38	44,27	43,59	43,58	43,25	42,31	43,82
16	Etteranm.	47,34	42,02	47,14	48,10	48,13	48,30	47,91	47,38	44,28	47,41
Endring sist uke:kr/uke		12,33	1,64	3,21	3,72	3,86	4,71	4,33	4,13	1,97	3,59
Trend siste fire uker:kr/uke		3,93	0,82	1,20	1,39	1,35	1,55	1,45	1,79	0,54	1,34

Kilde: NOS, FHL, NASDAQ.

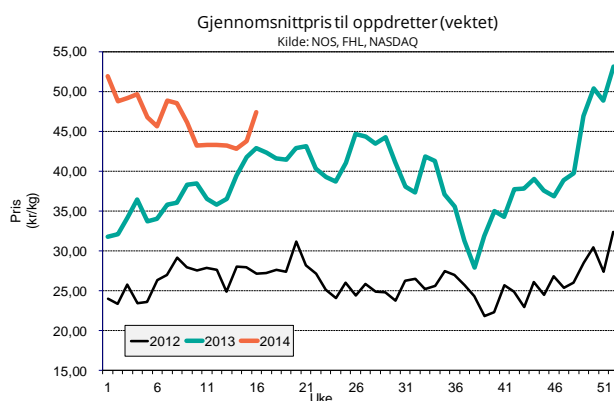

Eksportpris

Gjennomsnittspris produktvekt FOB grense

År	Uke	Laks				Ørret							
		Fersk	Fryst	Fersk filet	Fryst filet	Fersk	Fryst						
2014	13	43,83	16 %	44,39	29 %	61,24	20 %	83,63	30 %	43,36	-1 %	44,81	57 %
2014	14	43,99	10 %	45,48	17 %	63,21	20 %	79,84	36 %	43,31	-1 %	47,15	38 %
2014	15	44,34	5 %	45,83	20 %	62,16	16 %	80,57	33 %	42,67	-6 %	45,31	33 %
2014	16	47,38	10 %	45,89	20 %	64,32	19 %	84,54	43 %	47,25	5 %	48,50	46 %
Endring sist uke:kr/uke		3,04		0,06		2,16		3,97		4,58		3,19	
Trend siste fire uker:kr/uke		1,10		1,10		0,82		0,35		1,10		0,92	
2013	16	43,24		38,28		53,96		59,18		44,93		33,33	

Kilde: SSB, Sjømatrådet (prosentverdiene viser endringer fra samme periode i fjor)

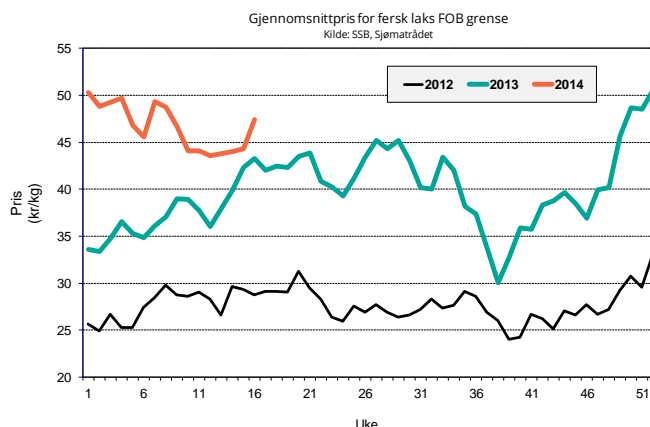

Omsatt kvantum

Solgt kvantum

Fordeling på vektklasser

Uke		% - vis fordeling, ca:								
16	Etterranm.	1-2 kg	2-3 kg	3-4 kg	4-5 kg	5-6 kg	6-7 kg	7-8 kg	8-9 kg	+9 kg
		0,7 %	8,3 %	18,3 %	27,2 %	26,5 %	12,0 %	5,2 %	1,6 %	0,2 %

Kilde: NASDAQ

Eksportert kvantum fordelt på produkt

(Mengde/ tonn produktvekt)

År	Uke	Laks				Ørret							
		Fersk	Fryst	Fersk filet	Fryst filet	Fersk	Fryst						
2014	15	19 667	46 %	430	-2 %	1 848	39 %	931	45 %	827	11 %	438	87 %
2014	16	12 027	-10 %	193	-54 %	1 204	-6 %	441	-48 %	543	-35 %	65	-26 %
Siste fire uker	Sum	65 005	32 %	1 399	-27 %	5 970	17 %	2 736	9 %	3 003	23 %	1 437	152 %
	Snitt	16 251	32 %	350	-27 %	1 493	17 %	684	9 %	751	23 %	359	152 %
	Trend (tonn/uke)	-983		-50		-32		-45		-84		-107	
2013	totalt	232 116	6 %	5 800	-14 %	20 749	7 %	9 422	-4 %	11 098	2 %	3 414	2 %

Kilde: SSB, Sjømatrådet (prosentverdiene viser endringer fra samme periode i fjor)

Totalt eksportert

(Mengde i tonn rund vekt)

	Uke	Uke				Siste 4 uker		Hittil i år
		13	14	15	16	snitt	totalt	
Laks totalt	2013	14 903	16 322	18 706	19 069	17 250	69 000	300 576
	2014	22 002	23 279	27 033	16 422	22 184	88 736	317 253
	% endring	47,6 %	42,6 %	44,5 %	-13,9 %	28,6 %	28,6 %	5,5 %

Kilde: SSB, Sjømatrådet

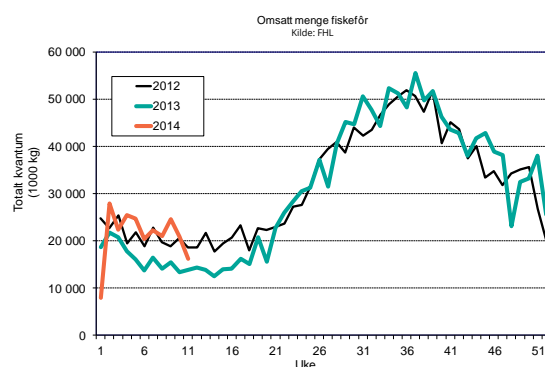
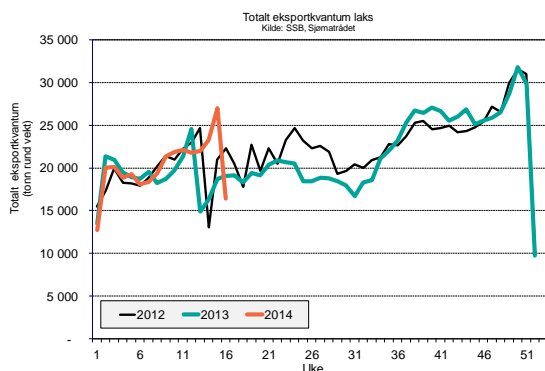

Produksjon

Mengde omsatt innenlands produsert fôr (tonn)

Uke	2014			2013			Endring			
	Laks	Ørret	Totalt	Laks	Ørret	Totalt	Laks	Ørret	Totalt	
8	19 323	1 312	21 031	12 876	779	14 084	50 %	68 %	49 %	
9	22 585	1 534	24 581	14 112	871	15 466	60 %	76 %	59 %	
10	19 174	1 302	20 868	12 078	803	13 340	59 %	62 %	56 %	
11	14 899	1 012	16 216	12 583	837	13 898	18 %	21 %	17 %	
Siste 4 uker	Sum	75 982	5 160	82 696	51 649	3 291	56 788	47 %	57 %	46 %
	Trend	-1 668	-113	-1 816	-291	11	-268			
	Totalt år	214 656	14 577	233 626	166 158	10 583	181 899	29 %	38 %	28 %

Kilde: FHL. Fordeling av fôrforbruk mellom laks og ørret er estimater basert på tall fra Havbruksdata. Uketall korrigeres når månedstallene foreligger.