

Prisutvikling

Pris til oppdretter

Fersk sløyd superior laks, ferdig pakket. FCA Oslo (NASDAQ Salmon price fra og med uke 14)

Uke		1-2 kg	2-3 kg	3-4 kg	4-5 kg	5-6 kg	6-7 kg	+7 kg	Gj. Snitt
34	Etteranm.	33,45	35,61	39,20	43,14	48,99	55,95	55,97	42,03
35	Etteranm.	29,21	32,52	35,91	38,40	41,80	47,87	48,98	37,86
36	Etteranm.	27,73	31,60	34,14	36,15	38,76	44,21	43,46	36,36
37	Etteranm.	25,73	28,36	30,78	32,00	32,83	37,64	38,19	32,03
Endring sist uke:kr/uke		-2,00	-3,24	-3,36	-4,15	-5,93	-6,57	-5,27	-4,33
Trend siste fire uker:kr/uke		-2,46	-2,27	-2,70	-3,57	-5,15	-5,86	-5,89	-3,15

Kilde: NOS, FHL, NASDAQ.

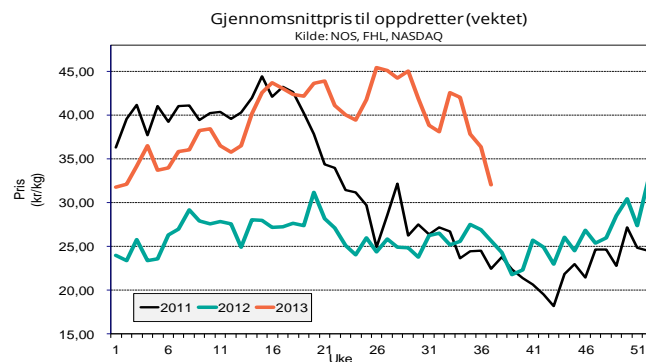

Eksportpris

Gjennomsnittspris produktvekt FOB grense

År	Uke	Laks								Ørret			
		Fersk		Fryst		Fersk filet		Fryst filet		Fersk	Fryst		
2013	33	43,45	59 %	38,81	30 %	56,36	32 %	71,64	26 %	46,18	51 %	42,06	49 %
2013	34	42,05	52 %	39,91	41 %	55,80	34 %	69,86	21 %	45,23	51 %	41,56	42 %
2013	35	38,14	31 %	42,63	51 %	56,29	31 %	68,75	20 %	42,00	37 %	42,28	38 %
2013	36	37,34	31 %	40,46	37 %	55,94	30 %	73,25	35 %	42,92	44 %	43,25	39 %
Endring sist uke:kr/uke		-0,80		-2,17		-0,35		4,50		0,92		0,97	
Trend siste fire uker:kr/uke		-2,22		-1,30		-0,08		0,37		-1,30		0,43	
2012	36	28,58		29,47		43,05		54,43		29,81		31,15	

Kilde: SSB, Sjømatrådet (prosentverdiene viser endringer fra samme periode i fjor)

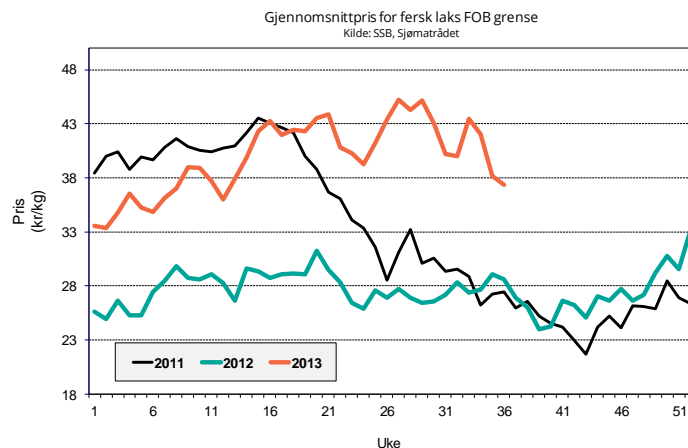

Omsatt kvantum

Solgt kvantum

Fordeling på vektklasser

Uke		1-2 kg	2-3 kg	3-4 kg	4-5 kg	5-6 kg	6-7 kg	7-8 kg	8-9 kg	+9 kg
37	Etteranm.	0,6 %	7,7 %	29,5 %	30,4 %	22,8 %	7,4 %	1,3 %	0,2 %	0,1 %

Kilde: NASDAQ

Eksportert kvantum fordelt på produkt

(Mengde/ tonn produktvekt)

År	Uke	Laks				Ørret	
		Fersk	Fryst	Fersk filet	Fryst filet	Fersk	Fryst
2013	35	16 363 -1 %	477 -32 %	1 152 -14 %	767 -1 %	669 -24 %	335 172 %
2013	36	16 862 3 %	662 -3 %	1 195 -8 %	876 22 %	801 -14 %	323 27 %
Siste fire uker	Sum	62 344 -2 %	2 110 -12 %	4 571 -9 %	2 943 -3 %	3 210 -3 %	1 072 54 %
	Snitt	15 586 -2 %	528 -12 %	1 143 -9 %	736 -3 %	803 -3 %	268 54 %
	Trend (tonn/uke)	1 052	51	50	86	-17	61
2012	totalt	503 488 -6 %	14 974 -34 %	43 048 -1 %	21 243 -11 %	25 395 -3 %	9 311 11 %

Kilde: SSB, Sjømatrådet (prosentverdiene viser endringer fra samme periode i fjor)

Totalt eksportert

(Mengde i tonn rund vekt)

	Uke	Uke				Siste 4 uker		Hittil i år
		33	34	35	36	snitt	totalt	
Laks totalt	2012	20 914	21 282	22 768	22 664	21 907	87 628	738 446
	2013	18 584	21 109	22 057	23 153	21 226	84 903	688 217
	% endring	-11,1 %	-0,8 %	-3,1 %	2,2 %	-3,1 %	-3,1 %	-6,8 %

Kilde: SSB, Sjømatrådet

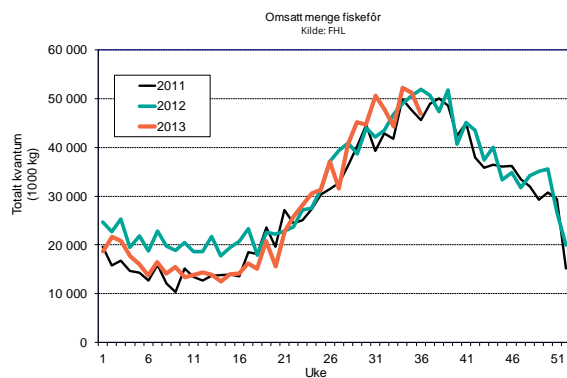
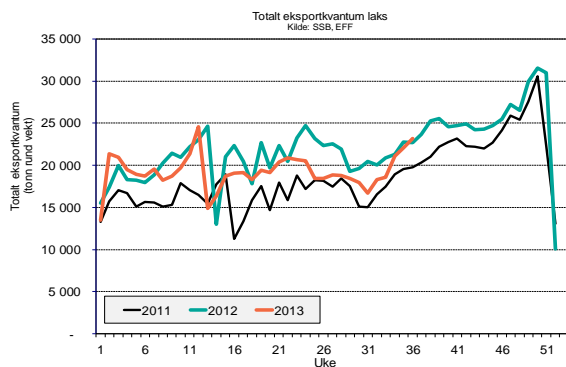

Produksjon

Mengde omsatt innenlands produsert fôr (tonn)

Uke	2013			2012			Endring		
	Laks	Ørret	Totalt	Laks	Ørret	Totalt	Laks	Ørret	Totalt
33	39 752	2 294	45 129	42 555	2 979	46 755	-7 %	-23 %	-3 %
34	46 952	2 710	53 303	44 522	3 117	48 917	5 %	-13 %	9 %
35	45 993	2 655	52 214	46 028	3 222	50 571	0 %	-18 %	3 %
36	42 123	2 431	46 897	47 688	3 024	51 927	-12 %	-20 %	-10 %
Siste 4 uker Sum	174 820	10 090	197 543	180 792	12 342	198 171	-3 %	-18 %	0 %
Trend	615	36	-2 988	1 690	24	-4 563			
Totalt år	855 633	49 165	949 189	935 648	68 603	1 034 574	-9 %	-28 %	-8 %

Kilde: FHL. Fordeling av fôrforbruk mellom laks og ørret er estimater basert på tall fra Havbruksdata. Uketall korrigeres når månedstallene foreligger.

Fôromsetning i august

I august ble det omsatt 215 000 tonn med fôr, som er tilnærmet det samme som samme måned i fjor (+0,5 %). Så langt viser månedstallene en omsetning på 906 000 tonn, som er en reduksjon på 8 % sammenlignet med samme periode i fjor.

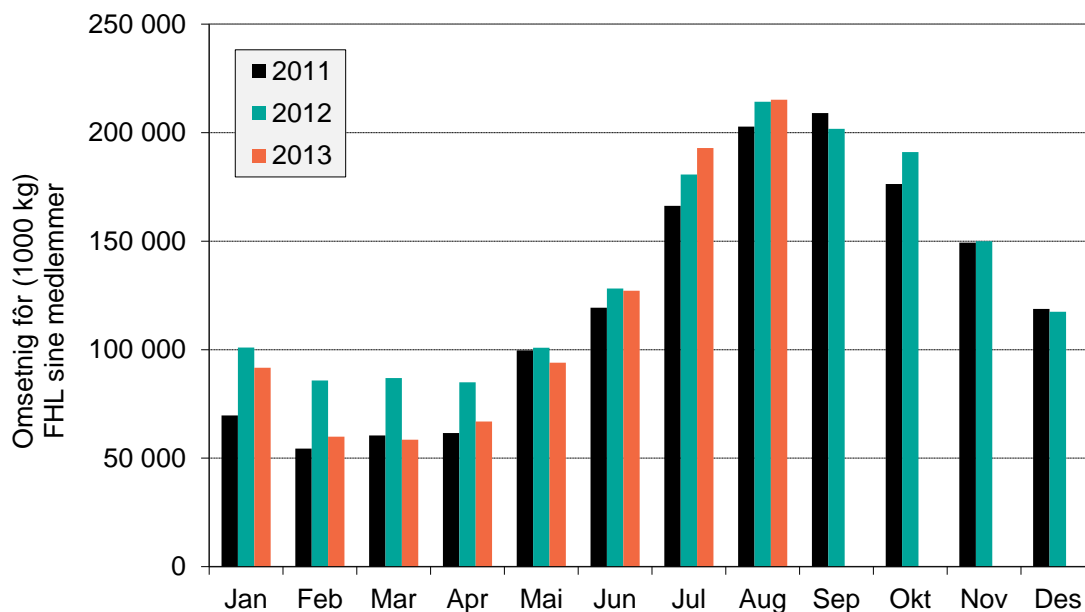

Partikkelfordeling av omsetningen av fôr:

Måned	Settefisk ferskvann	Pellet til matfisk 2,5-7,0mm	Pellet til matfisk >8mm	Sum fôr til laksefisk	Annet fiskefôr bl.a. marint	Totalt fiskefôr salg
Januar	1 800 -1 %	15 400 -15 %	73 900 -8 %	91 200 -9 %	500 -38 %	91 600 -9 %
Februar	1 500 11 %	9 500 -31 %	48 600 -30 %	59 600 -30 %	300 -64 %	60 000 -30 %
Mars	1 600 -21 %	10 800 -29 %	45 700 -34 %	58 100 -32 %	400 -57 %	58 500 -33 %
April	1 900 3 %	15 800 -17 %	48 700 -23 %	66 500 -21 %	400 -46 %	66 900 -21 %
Mai	2 400 -1 %	23 600 -4 %	67 500 -8 %	93 500 -6 %	500 -47 %	94 000 -7 %
Juni	3 100 4 %	36 000 20 %	87 600 -7 %	126 600 0 %	500 -54 %	127 200 -1 %
Juli	5 300 21 %	52 200 42 %	134 800 -3 %	192 300 7 %	600 -52 %	192 900 7 %
August	4 900 4 %	53 000 14 %	156 900 -3 %	214 800 1 %	500 -46 %	215 200 0 %
September						
Oktober						
November						
Desember						
Sum:	22 500	216 300	663 800	902 700	3 700	906 300
Endring 13/12	4 %	6 %	-11 %	-7 %	-51 %	-8 %