

Uke 11 11. mars 2013

Prisutvikling

Pris til oppdretter

Fersk sløyd superior laks, ferdig pakket. FCA Oslo

Uke		1-2 kg	2-3 kg	3-4 kg	4-5 kg	5-6 kg	6-7 kg	+7 kg	Gj. Snitt
7	Etteranm.	28,19	31,82	36,43	36,51	36,53	36,42	36,26	35,83
8	Etteranm.	28,27	32,69	36,75	36,77	36,69	36,56	36,14	36,05
9	Etteranm.	28,88	33,57	38,68	38,73	38,79	38,86	38,53	38,28
10	Etteranm.	30,39	33,96	38,67	38,80	38,78	39,71	39,50	38,46
Endring sist uke:kr/uke		1,51	0,39	-0,01	0,07	-0,01	0,85	0,97	0,18
Trend siste fire uker:kr/uke		0,72	0,73	0,87	0,88	0,89	1,22	1,21	1,01

Kilde: NOS, FHL.

Gjennomsnittpris til oppdretter (vektet)
Kilde: NOS, FHL

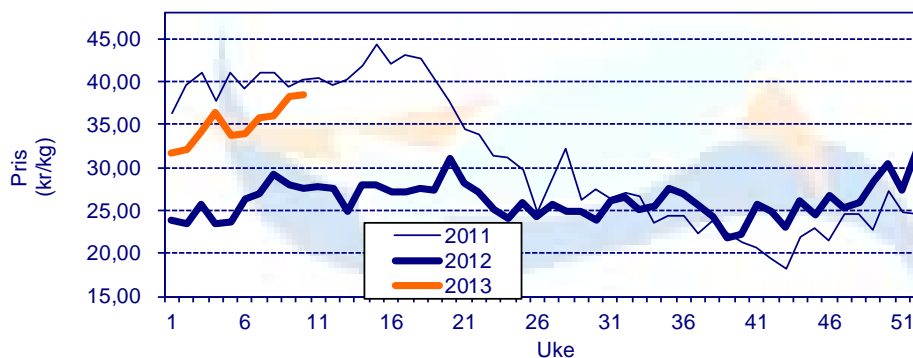

Eksportpris

Gjennomsnittspris produktvekt FOB grense

År	Uke	Laks				Ørret							
		Fersk	Fryst	Fersk filet	Fryst filet	Fersk	Fryst						
2013	6	34,83	27 %	31,81	14 %	49,52	13 %	57,04	1 %	34,35	13 %	29,49	-21 %
2013	7	36,13	27 %	33,48	21 %	49,38	12 %	58,69	-5 %	37,03	18 %	30,67	-5 %
2013	8	37,03	24 %	35,18	29 %	50,59	12 %	59,59	-6 %	37,15	19 %	32,18	-7 %
2013	9	39,00	36 %	32,83	15 %	51,54	16 %	60,36	8 %	40,48	29 %	33,04	-1 %
Endring sist uke:kr/uke		1,97		-2,35		0,95		0,77		3,33		0,86	
Trend siste fire uker:kr/uke		1,34		1,85		0,73		1,09		1,85		1,22	
2012	9	28,74		28,53		44,53		56,01		31,34		33,27	

Kilde: SSB, Sjømatrådet (prosentverdiene viser endringer fra samme periode i fjor)

Gjennomsnittspris for fersk laks FOB grense
Kilde: SSB, Sjømatrådet



Omsatt kvantum

Solgt kvantum

Fordeling på vektclasser

Uke		% - vis fordeling, ca:						
		1-2 kg	2-3 kg	3-4 kg	4-5 kg	5-6 kg	6-7 kg	+7 kg
10	Etteranm.	0,7 %	7,8 %	24,7 %	29,0 %	22,5 %	9,2 %	6,1 %

Kilde: NOS, FHL

Eksportert kvantum fordelt på produkt

(Mengde/ tonn produktvekt)

År	Uke	Laks				Ørret	
		Fersk	Fryst	Fersk filet	Fryst filet	Fersk	Fryst
2013	8	13 146 -7 %	472 -52 %	1 116 -10 %	595 -11 %	829 -14 %	214 -2 %
2013	9	13 472 -13 %	639 18 %	1 157 -7 %	583 8 %	615 -27 %	139 -64 %
Siste fire uker	Sum	54 535 -2 %	1 900 -33 %	4 643 -1 %	2 477 -1 %	2 679 -28 %	692 -29 %
	Snitt	13 634 -2 %	475 -33 %	1 161 -1 %	619 -1 %	670 -28 %	173 -29 %
	Trend (tonn/uke)	-151	80	-20	-23	19	-2
2012	totalt	122 664 2 %	4 677 -29 %	10 198 3 %	5 500 -7 %	6 481 8 %	3 017 38 %

Kilde: SSB, Sjømatrådet (prosentverdiene viser endringer fra samme periode i fjor)

Totalt eksportert

(Mengde i tonn rund vekt)

	År	Uke				Siste 4 uker		Hittil i år
		6	7	8	9	snitt	totalt	
Laks totalt	2012	17 934	18 830	20 237	21 433	19 609	78 434	169 524
	2013	18 732	19 534	18 215	18 712	18 798	75 193	168 794
	% endring	4,4 %	3,7 %	-10,0 %	-12,7 %	-4,1 %	-4,1 %	-0,4 %

Kilde: SSB, Sjømatrådet

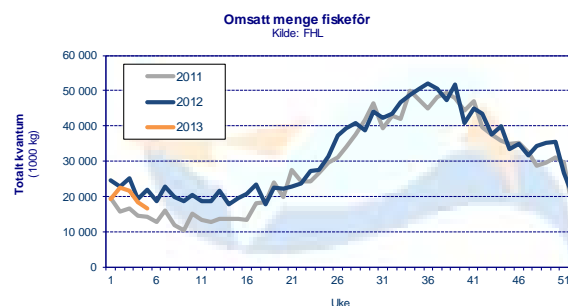
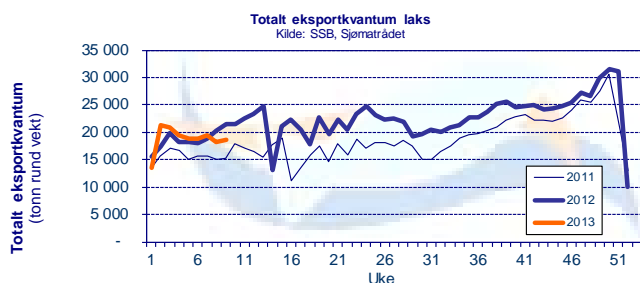

Produksjon

Mengde omsatt innenlands produsert fôr (tonn)

Uke	2013			2012			Endring		
	Laks	Ørret	Totalt	Laks	Ørret	Totalt	Laks	Ørret	Totalt
2	20 650	1 174	22 475	20 571	1 543	22 697	0 %	-24 %	-1 %
3	19 768	1 124	21 516	22 963	1 722	25 336	-14 %	-35 %	-15 %
4	16 907	961	18 402	17 609	1 321	19 429	-4 %	-27 %	-5 %
5	15 197	864	16 541	19 895	1 389	21 850	-24 %	-38 %	-24 %
Siste 4 uker	Sum	72 522	4 124	78 933	81 038	5 976	-11 %	-31 %	-12 %
	Trend	-1 922	-109	-2 988	-738	-86	-4 563		
Totalt år	90 324	5 136	98 308	103 441	7 656	114 031	-13 %	-33 %	-14 %

Kilde: FHL. Fordeling av fôrforbruk mellom laks og ørret er estimater basert på tall fra Havbruksdata. Uketall korrigeres når månedstallene foreligger.