

Uke 8 18. februar 2013

Prisutvikling

Pris til oppdretter

Fersk sløyd superior laks, ferdig pakket. FCA Oslo

Uke		1-2 kg	2-3 kg	3-4 kg	4-5 kg	5-6 kg	6-7 kg	+7 kg	Gj. Snitt
4	Etteranm.	29,64	32,51	36,75	36,82	36,84	36,74	36,33	36,49
5	Etteranm.	25,79	29,74	34,00	34,04	34,02	34,06	33,25	33,69
6	Etteranm.	26,47	30,21	34,32	34,32	34,28	34,28	33,71	34,00
7	Etteranm.	28,19	31,82	36,43	36,51	36,53	36,42	36,26	35,83
Endring sist uke:kr/uke		-25,47	-28,21	-31,32	-30,32	-29,28	-28,28	-26,71	-4,00
Trend siste fire uker:kr/uke		-8,52	-9,11	-10,09	-9,82	-9,53	-9,20	-8,75	-1,92

Kilde: NOS, FHL.

Gjennomsnittspris til oppdretter (vektet)

Kilde: NOS, FHL

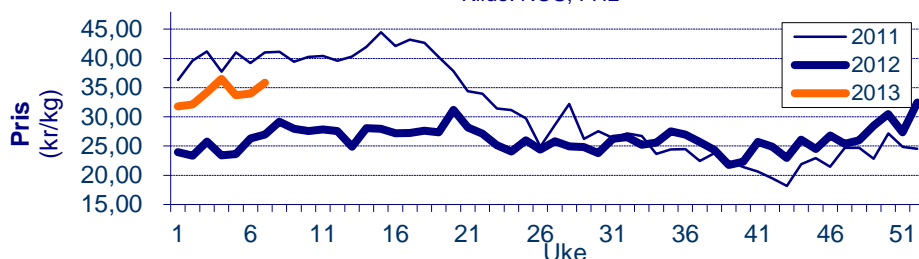

Eksportpris

Gjennomsnittspris produktvekt FOB grense

År	Uke	Laks				Ørret							
		Fersk		Frost		Fersk filet		Frost filet		Fersk	Frost		
2013	3	34,78	30 %	29,84	-29 %	49,12	10 %	56,16	-9 %	35,11	7 %	29,58	-13 %
2013	4	36,51	45 %	29,67	-29 %	50,22	19 %	60,43	-3 %	35,81	21 %	28,82	-16 %
2013	5	35,28	40 %	31,64	-25 %	50,19	21 %	57,63	5 %	34,52	18 %	29,32	-9 %
2013	6	34,83	27 %	31,81	-24 %	49,52	13 %	57,04	1 %	34,35	13 %	29,49	-21 %
Endring sist uke:kr/uke		-0,45		0,17		-0,67		-0,59		-0,17		0,16	
Trend siste fire uker:kr/uke		-0,11		-0,36		0,12		-0,02		-0,36		0,02	
2012	6	27,45		42,07		43,80		56,75		30,32		37,56	

Kilde: SSB, Sjømatrådet (prosentverdiene viser endringer fra samme periode i fjor)

Gjennomsnittspris for fersk laks FOB grense

Kilde: SSB, Sjømatrådet

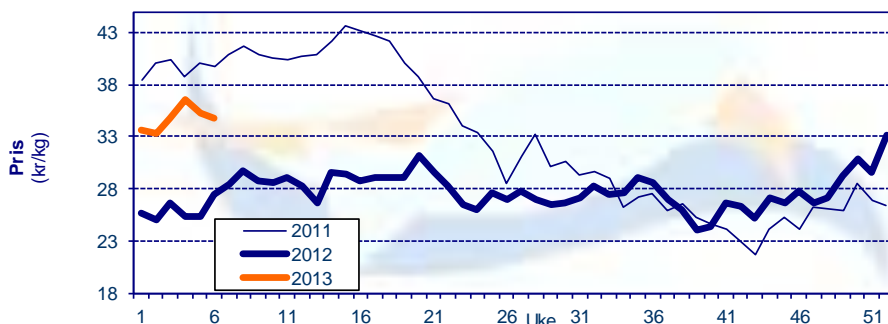

Omsatt kvantum

Solgt kvantum

Fordeling på vektklasser

Uke		% - vis fordeling, ca:						
		1-2 kg	2-3 kg	3-4 kg	4-5 kg	5-6 kg	6-7 kg	+7 kg
1	Etteranm.	1,9 %	10,0 %	18,4 %	25,2 %	22,2 %	12,6 %	9,6 %

Kilde: NOS, FHL

Eksportert kvantum fordelt på produkt

(Mengde/ tonn produktvekt)

År	Uke	Laks						Ørret					
		Fersk		Fryst		Fersk filet		Fryst filet		Fersk		Fryst	
2013	5	13 718	6 %	540	-19 %	1 102	-9 %	696	63 %	859	0 %	373	76 %
2013	6	13 579	9 %	402	-33 %	1 209	11 %	636	-13 %	623	-36 %	157	21 %
Siste fire uker	Sum	56 374	9 %	2 521	-23 %	4 617	5 %	2 630	4 %	3 217	-7 %	1 706	118 %
	Snitt	14 094	9 %	630	-23 %	1 154	5 %	658	4 %	804	-7 %	427	118 %
	Trend (tonn/uke)	-477		-130		-1		-5		-78		-150	
2012	totalt	77 099	20 %	4 386	3 %	6 419	-1 %	3 603	16 %	3 760	58 %	1 204	-23 %

Kilde: SSB, Sjømatrådet (prosentverdiene viser endringer fra samme periode i fjor)

Totalt eksportert

(Mengde i tonn rund vekt)

	Uke	Uke				Siste 4 uker		Hittil i år
		3	4	5	6	snitt	totalt	
Laks totalt	2012	19 946	18 269	18 201	17 934	18 588	74 350	93 211
	2013	20 977	19 504	18 922	18 732	19 534	78 135	108 732
	% endring	5,2 %	6,8 %	4,0 %	4,4 %	5,1 %	5,1 %	16,7 %

Kilde: SSB, Sjømatrådet

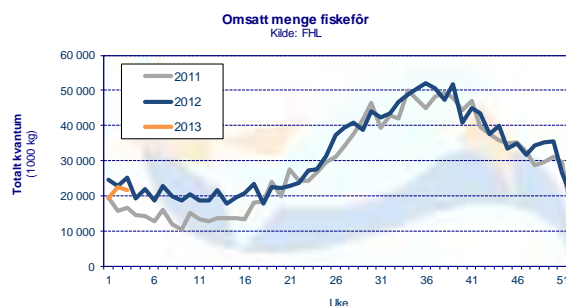
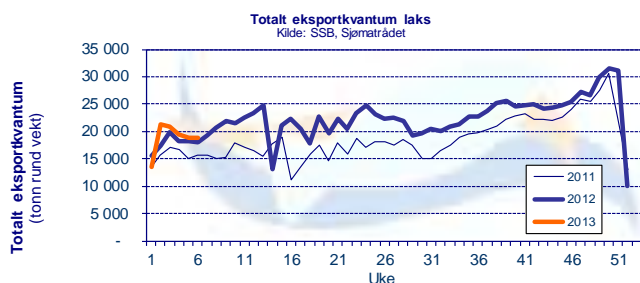

Produksjon

Mengde omsatt innenlands produsert fôr (tonn)

Uke	2013			2012			Endring		
	Laks	Ørret	Totalt	Laks	Ørret	Totalt	Laks	Ørret	Totalt
0	18 396	1 122	19 933	14 095	924	15 375	31 %	21 %	30 %
1	17 881	1 012	19 375	22 569	1 514	24 719	-21 %	-33 %	-22 %
2	20 742	1 174	22 475	20 724	1 391	22 697	0 %	-16 %	-1 %
3	19 857	1 124	21 516	23 133	1 552	25 336	-14 %	-28 %	-15 %
Siste 4 uker	Sum	76 875	4 432	83 299	80 521	5 381	-5 %	-18 %	-5 %
	Trend	724	17	-2 988	2 527	176			
Totalt år	58 479	3 310	63 366	66 426	4 457	72 752	-12 %	-26 %	-13 %

Kilde: FHL. Fordeling av fôrforbruk mellom laks og ørret er estimerer basert på tall fra Havbruksdata. Uketal korrigeres når månedstallene foreligger.