

Prisutvikling

Pris til oppdretter

Fersk sløyd superior laks, ferdig pakket. FCA Oslo

Uke		1-2 kg	2-3 kg	3-4 kg	4-5 kg	5-6 kg	6-7 kg	+7 kg	Gj. Snitt
40	Etteranm.	17,10	19,21	21,19	21,27	21,38	23,10	23,71	21,39
41	Etteranm.	16,38	18,85	20,38	20,67	20,65	21,92	22,20	20,62
42	Etteranm.	16,55	18,86	19,50	19,56	19,49	19,70	19,72	19,50
43	Etteranm.	15,55	17,77	18,37	18,34	18,16	17,91	17,85	18,17
Endring sist uke:kr/uke		-1,00	-1,09	-1,13	-1,22	-1,33	-1,79	-1,87	-1,33
Trend siste fire uker:kr/uke		-0,45	-0,43	-0,93	-0,99	-1,08	-1,78	-2,01	-1,08

Kilde: NOS, FHL.

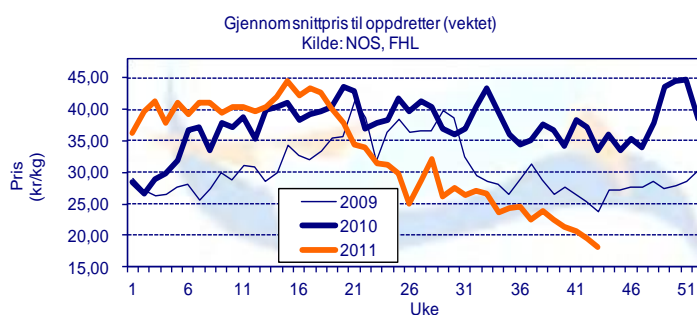

Eksportpris

Gjennomsnittpris produktvekt FOB grense

År	Uke	Laks				Ørret	
		Fersk	Fryst	Fersk filet	Fryst filet	Fersk	Fryst
2011	39	25,23 -32 %	30,86 -26 %	45,98 -18 %	71,26 -4 %	28,93 -27 %	35,37 -15 %
2011	40	24,56 -32 %	32,57 -19 %	46,16 -18 %	66,89 -9 %	28,05 -26 %	38,83 -4 %
2011	41	24,18 -36 %	29,47 -27 %	47,98 -16 %	68,42 -2 %	27,51 -29 %	36,49 -8 %
2011	42	22,99 -38 %	28,57 -30 %	46,86 -19 %	69,94 -3 %	26,41 -31 %	34,75 -16 %
Endring sist uke:kr/uke		-1,19	-0,90	-1,12	1,52	-1,10	-1,74
Trend siste fire uker:kr/uke		-0,71	-0,81	0,45	-0,24	-0,81	-0,42
2010	42,00	37,31	40,57	57,74	72,31	38,08	41,40

Kilde: SSB, EFF (prosentverdiene viser endringer fra samme periode i fjor)

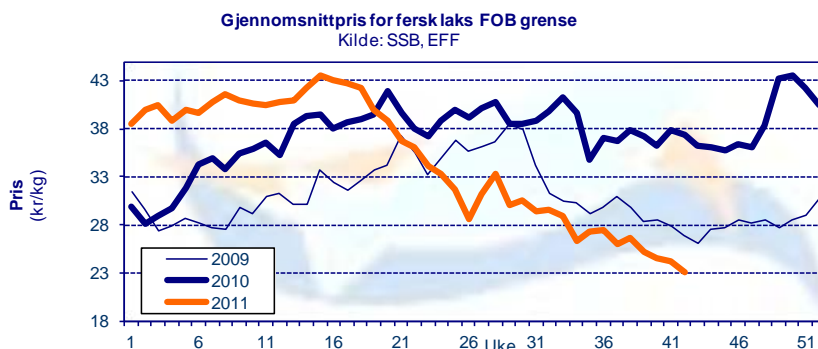

Omsatt kvantum

Solgt kvantum

Fordeling på vektklasser

Uke	Etteranm.	% - vis fordeling, ca:						
		1-2 kg	2-3 kg	3-4 kg	4-5 kg	5-6 kg	6-7 kg	+7 kg
43		0,8 %	4,2 %	17,6 %	30,6 %	28,6 %	13,0 %	5,4 %

Kilde: NOS, FHL

Eksportert kvantum fordelt på produkt

(Mengde/ tonn produktvekt)

År	Uke	Laks						Ørret					
		Fersk		Fryst		Fersk filet		Fryst filet		Fersk	Fryst		
2011	41	16 338	17 %	1 235	41 %	1 111	-14 %	901	21 %	540	-10 %	273	-23 %
2011	42	16 143	19 %	885	-2 %	1 100	-20 %	678	-19 %	495	-25 %	409	-17 %
Siste fire uker	Sum	65 135	20 %	3 972	17 %	4 389	-15 %	3 108	0 %	2 165	-8 %	1 146	-19 %
	Snitt	16 284	20 %	993	17 %	1 097	-15 %	777	0 %	541	-8 %	287	-19 %
	Trend (tonn/uke)	6		44		4		-29		-38		52	
2011	totalt	515 017	8 %	28 799	12 %	42 728	-21 %	24 832	-7 %	19 060	-4 %	7 765	-13 %

Kilde: SSB, EFF (prosentverdiene viser endringer fra samme periode i fjor)

Totalt eksportert

(Mengde i tonn rund vekt)

	Uke	Uke				Siste 4 uker		Hittil i år
		39	40	41	42	snitt	totalt	
Laks totalt	2010	19 823	19 181	20 462	19 771	19 809	79 237	716 691
	2011	22 176	22 760	23 147	22 257	22 585	90 340	738 952
	% endring	11,9 %	18,7 %	13,1 %	12,6 %	14,0 %	14,0 %	3,1 %

Kilde: SSB, EFF

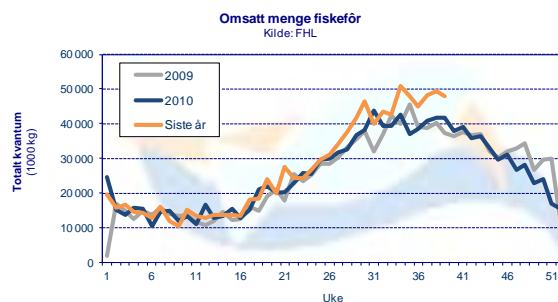

Produksjon

Mengde omsatt innenlands produsert fôr (tonn)

Uke	2011			2010			Endring		
	Laks	Ørret	Totalt	Laks	Ørret	Totalt	Laks	Ørret	Totalt
36	41 099	2 315	44 903	35 305	1 790	38 558	16 %	29 %	16 %
37	44 133	2 486	48 218	37 456	1 899	40 907	18 %	31 %	18 %
38	45 090	2 539	49 263	38 085	1 931	41 594	18 %	31 %	18 %
39	43 819	2 468	47 875	38 255	1 928	41 729	15 %	28 %	15 %
Siste 4 uker	Sum	174 141	9 807	190 258	149 100	7 549	17 %	30 %	17 %
	Trend	912	51	996	948	44			
	Totalt år	951 486	58 341	1 046 261	880 602	47 559	8 %	23 %	8 %

Kilde: FHL. Fordeling av fôrforbruk mellom laks og ørret er estimater basert på tall fra Havbruksdata. Uketall korrigeres når månedstallene foreligger.