

Prisutvikling

Pris til oppdretter

Fersk sløyd superior laks, ferdig pakket. FCA Oslo

Uke		1-2 kg	2-3 kg	3-4 kg	4-5 kg	5-6 kg	6-7 kg	+7 kg	Gj. Snitt
33	Etteranm.	20,98	23,63	25,84	26,85	27,62	28,44	29,06	26,71
34	Etteranm.	17,51	19,58	22,16	23,29	24,99	26,70	26,94	23,65
35	Etteranm.	18,10	20,34	23,03	24,15	26,51	28,52	29,10	24,43
36	Etteranm.	18,49	20,45	22,96	24,11	26,41	28,29	28,97	24,49
Endring sist uke:kr/uke		0,39	0,11	-0,07	-0,04	-0,10	-0,23	-0,13	0,06
Trend siste fire uker:kr/uke		-0,69	-0,88	-0,78	-0,74	-0,21	0,14	0,19	-0,59

Kilde: NOS, FHL.

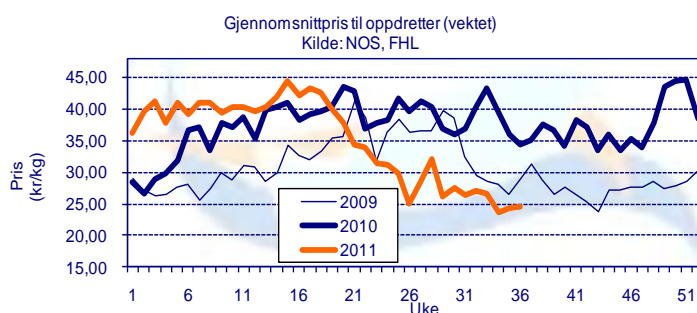

Eksportpris

Gjennomsnittspris produktvekt FOB grense

År	Uke	Laks				Ørret							
		Fersk		Fryst		Fersk filet		Fryst filet		Fersk	Fryst		
2011	32	29,57	-26 %	34,62	-14 %	52,41	-9 %	73,88	2 %	30,62	-30 %	39,70	0 %
2011	33	28,90	-30 %	34,64	-14 %	51,52	-12 %	74,75	0 %	31,40	-30 %	33,83	-2 %
2011	34	26,25	-34 %	33,63	-20 %	49,38	-16 %	73,84	1 %	31,18	-30 %	40,06	4 %
2011	35	27,25	-21 %	32,61	-24 %	47,04	-20 %	70,18	-8 %	31,83	-29 %	34,37	-10 %
Endring sist uke:kr/uke		1,00		-1,02		-2,34		-3,66		0,65		-5,69	
Trend siste fire uker:kr/uke		-0,96		0,34		-1,83		-1,20		0,34		-0,98	
2010	35,00	34,68		43,19		58,51		76,24		44,61		38,39	

Kilde: SSB, EFF (prosentverdiene viser endringer fra samme periode i fjor)

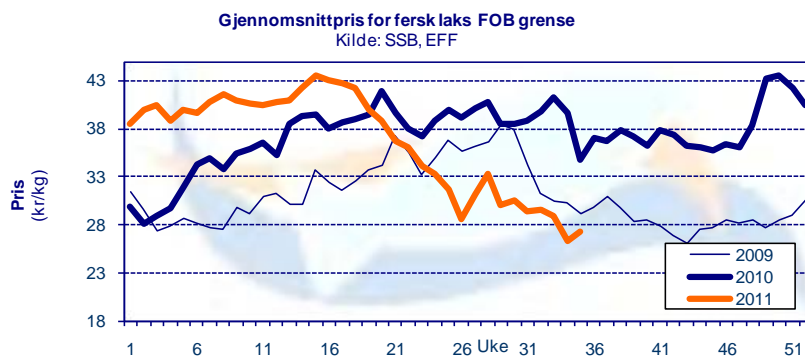

Omsatt kvantum

Solgt kvantum

Fordeling på vektklasser

Uke	Etteranm.	% - vis fordeling, ca:						
		1-2 kg	2-3 kg	3-4 kg	4-5 kg	5-6 kg	6-7 kg	+7 kg
36		1,1 %	5,5 %	25,9 %	35,5 %	21,8 %	8,0 %	2,2 %

Kilde: NOS, FHL

Eksportert kvantum fordelt på produkt

(Mengde/ tonn produktvekt)

År	Uke	Laks						Ørret					
		Fersk		Fryst		Fersk filet		Fryst filet		Fersk	Fryst		
2011	34	13 765	14 %	705	38 %	969	-21 %	720	5 %	543	12 %	98	-68 %
2011	35	13 784	9 %	711	23 %	962	-23 %	875	31 %	730	23 %	172	-30 %
Siste fire uker	Sum	52 206	14 %	2 697	33 %	3 743	-20 %	2 775	6 %	2 446	39 %	601	-29 %
	Snitt	13 052	14 %	674	33 %	936	-20 %	694	6 %	612	39 %	150	-29 %
	Trend (tonn/uke)	631		-1		48		115		30		-3	
2011	totalt	407 095	6 %	22 866	13 %	35 121	-23 %	19 276	-11 %	14 990	-6 %	5 956	-16 %

Kilde: SSB, EFF (prosentverdiene viser endringer fra samme periode i fjor)

Totalt eksportert

(Mengde i tonn rund vekt)

	Uke	Uke				Siste 4 uker		Hittil i år
		32	33	34	35	snitt	totalt	
Laks totalt	2010	14 892	15 583	17 284	17 936	16 424	65 695	580 729
	2011	16 510	17 460	18 888	19 498	18 089	72 356	587 178
	% endring	10,9 %	12,0 %	9,3 %	8,7 %	10,1 %	10,1 %	1,1 %

Kilde: SSB, EFF

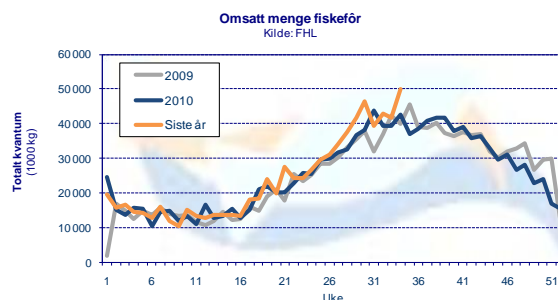

Produksjon

Mengde omsatt innenlands produsert fôr (tonn)

Uke	2011			2010			Endring			
	Laks	Ørret	Totalt	Laks	Ørret	Totalt	Laks	Ørret	Totalt	
31	35 278	2 640	39 284	40 045	2 072	43 921	-12 %	27 %	-11 %	
32	38 480	2 880	42 849	35 978	1 861	39 461	7 %	55 %	9 %	
33	37 561	2 811	41 826	35 831	1 854	39 300	5 %	52 %	6 %	
34	44 797	3 352	49 884	38 944	2 015	42 714	15 %	66 %	17 %	
Siste 4 uker	Sum	156 115	11 683	173 844	150 798	7 802	165 395	4 %	50 %	5 %
	Trend	2 764	207	3 078	-345	-18	-378			
Totalt år	726 231	50 217	805 194	697 659	38 280	769 559	4 %	31 %	5 %	

Kilde: FHL. Fordeling av fôrforbruk mellom laks og ørret er estimater basert på tall fra Havbruksdata. Uketall korrigeres når månedstallene foreligger.