

Status per utgangen av

Februar

Nøkkelparametere

| | | Februar | Endring fra 2016 |
|--------------------|--------------------|----------------|------------------|
| Laks | Biomasse | 679 000 tonn | 5 % |
| | Eksportert kvantum | 83 000 tonn | -1 % |
| | Eksport verdi | 4 900 mill. kr | 16 % |
| | Utsatt fisk | 1,2 mill. | -13 % |
| | Fôrforbruk | 91 000 tonn | 6 % |
| | Ørret | Biomasse | 29 000 tonn |
| Eksportert kvantum | | 2 900 tonn | -60 % |
| Eksport verdi | | 190 mill. kr | -36 % |
| Utsatt fisk | | 1,8 mill. | 124 % |
| Fôrforbruk | | 5 000 tonn | -14 % |
| Temperatur | | 5,5 °C | -0,2 |



Om Månedrapporten

Akvafakta Måned er en rapport som publiseres månedlig. Rapporten vil tilgjengeliggjøre data som beskriver produksjonssituasjon til norsk havbruk. Den er ikke tenkt å være en analyse av produksjons- og markedssituasjonen, men være en faktabasert oppsummering av tilgjengelig informasjon. Analyser av produksjons- og markedssituasjonen er ivarettatt av flere andre institusjoner og selskaper.

Som navnet tilsier vil rapporten inneholde primært informasjon som oppdateres månedlig. Informasjon om pris, eksport og fôromsetning som oppdateres ukentlig, publiseres i Akvafakta uke. Rapporten har forsøkt å inkludere mest mulig av verdikjeden. Som en konsekvens av at det både er mer informasjon om laks, og at laks er den klart dominante arten i norsk havbruk, vil laks være hovedfokuset i rapporten.

Rapporten er tenkt holdt i et fast format, hvor det er lett å kjenne seg igjen fra en måned til en annen. Men i en etableringsfase vil vi på bakgrunn av egne erfaringer og innspill fra brukere av rapporten bruke litt tid til å utvikle dette formatet. Dette vil være en avveining mellom hvilke informasjon som er tilgjengelig, hvor relevant informasjonen er og omfanget på rapporten.

Det er et mål å være mest mulig konsekvent i begrepsbruk, og layout for å gjøre det lettest mulig å bruke rapporten. Merk at;

- "Ørret" blir benyttet for arten Regnbue ørret
- Vektangivelse er gitt i Rund Vekt hvis ikke annet er angitt
- Eksportpriser refererer til FOB (Free On Board): For definisjon se:
<http://www.iccwbo.org/incoterms/preambles/pdf/FOB.pdf>

Er det kommentarer eller innspill til rapporten, så send disse til jag@sjomatnorge.no. Det gjelder også hvis det er et ønske om å stå på distribusjonslisten.



Innhold

| | |
|---------------------------------|----|
| Nøkkelparametere | 1 |
| Om Månedrapporten..... | 2 |
| Innhold | 3 |
| Produksjonsstatus | 4 |
| Settefisk..... | 4 |
| Utsett..... | 4 |
| Beholdning laks | 5 |
| Beholdning med ørret..... | 6 |
| Fôrforbruk | 7 |
| Slaktet kvantum | 8 |
| Produksjonsforhold | 9 |
| Temperatur..... | 9 |
| Eksport | 10 |
| Eksport fra Norge | 10 |
| Laks..... | 10 |
| Ørret..... | 11 |
| Land | 12 |
| Prisutvikling | 13 |
| Pris til oppdretter - laks..... | 13 |
| Eksportpris laks..... | 14 |
| Eksportpris ørret..... | 14 |
| Vektutvikling | 15 |



Produksjonsstatus

Settefisk

Utsett

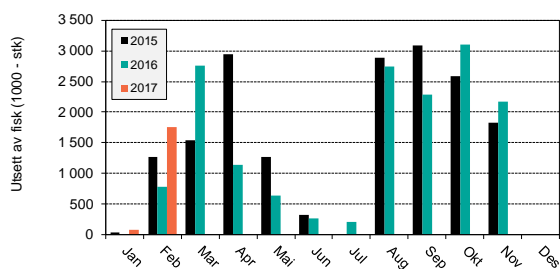

Figur 1 Utsett av ørret

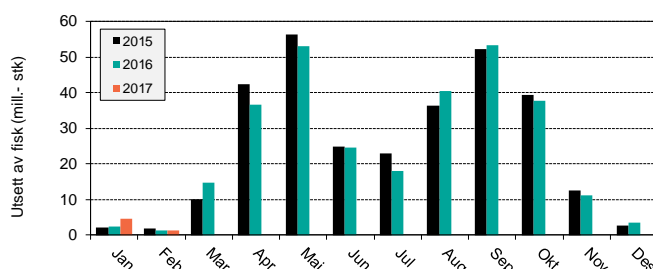

Figur 2 Utsett av laks

Tabell 1 Antall fisk utsatt. Oppgitt som millioner fisk

| | 2016 | | 2017 | | Endring | |
|--------------|------|-----------|------|-----------|---------|-----------|
| | Feb | Jan - Feb | Feb | Jan - Feb | Feb | Jan - Feb |
| Laks | 1,3 | 3,6 | 1,2 | 5,7 | -13 % | 61 % |
| Ørret | 0,8 | 0,8 | 1,8 | 1,8 | 124 % | 134 % |

Det er fortsatt usikkerhet relatert til utsettstallene, og mest sannsynlig er disse underestimert.



Beholdning laks

Tabell 2 Beholdningstill laks de siste to måneder

| siste dag Jan 2016 | | | | siste dag Jan 2017 | | | | Endring | | |
|-------------------------|----------------|------------|----------------|--------------------|----------------|------------|----------------|------------|------------|------------|
| Generasjon | Antall | Vekt | Biomasse | Generasjon | Antall | Vekt | Biomasse | Antall | Vekt | Biomasse |
| 014G | 76 000 | 4,0 | 307 000 | 015G | 77 000 | 4,1 | 320 000 | 2 % | 2 % | 4 % |
| 015G | 290 000 | 1,2 | 356 000 | 016G | 291 000 | 1,3 | 377 000 | 0 % | 5 % | 6 % |
| 016G | 3 100 | 0,4 | 1 000 | 017G | 6 000 | 0,2 | 1 100 | 92 % | -51 % | -6 % |
| Total beholdning | 369 000 | 1,8 | 665 000 | | 374 000 | 1,9 | 698 000 | 1 % | 3 % | 5 % |

| siste dag Feb 2016 | | | | siste dag Feb 2017 | | | | Endring | | |
|-------------------------|----------------|------------|----------------|--------------------|----------------|------------|----------------|------------|------------|------------|
| Generasjon | Antall | Vekt | Biomasse | Generasjon | Antall | Vekt | Biomasse | Antall | Vekt | Biomasse |
| 014G | 59 000 | 4,3 | 252 000 | 015G | 61 000 | 4,4 | 263 000 | 2 % | 2 % | 4 % |
| 015G | 285 000 | 1,4 | 393 000 | 016G | 288 000 | 1,4 | 414 000 | 1 % | 4 % | 5 % |
| 016G | 4 200 | 0,4 | 1 000 | 017G | 7 000 | 0,2 | 1 600 | 66 % | -37 % | 5 % |
| Total beholdning | 348 000 | 1,9 | 647 000 | | 356 000 | 1,9 | 679 000 | 2 % | 3 % | 5 % |

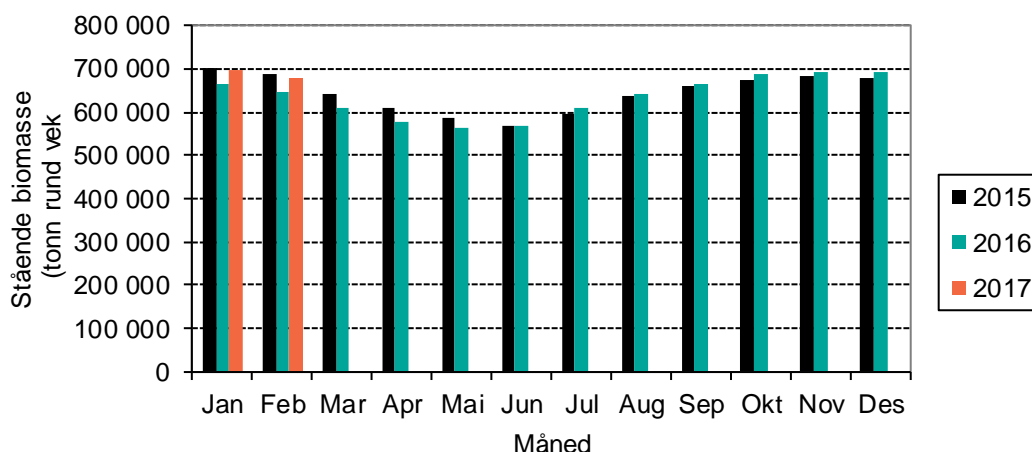

Figur 3 Stående biomasse med laks tre siste år.

Tabell 3 Antallsbalanse for laks

| Generasjon | 2014 | 2015 | Generasjon | 2015 | 2016 | Endring | 2 år i sjøen | 1 år i sjøen |
|----------------------------|--------|---------|----------------------------|--------|---------|-------------------|--------------|--------------|
| Beholdning jan 2016 | 76 000 | 290 000 | Beholdning jan 2017 | 77 000 | 291 000 | Beholdning | 2 % | 0 % |
| Døde | 800 | 2 400 | Døde | 800 | 1 900 | Døde | 1 % | -20 % |
| Rømt | 0 | 0 | Rømt | 0 | 0 | Rømt | | |
| Annet svinn | 0 | 800 | Annet svinn | 0 | 100 | Annet svinn | -68 % | -90 % |
| Slaktet | 16 700 | 1 100 | Slaktet | 16 700 | 1 900 | Slaktet | 0 % | 71 % |
| Utkast | 300 | 0 | Utkast | 200 | 0 | Utkast | -33 % | -75 % |
| Beholdning feb 2016 | 59 000 | 285 000 | Beholdning feb 2017 | 61 000 | 288 000 | Beholdning | 3 % | 1 % |
| Slaktekvantum | 83 500 | 6 800 | Slaktekvantum | 88 300 | 6 400 | Slaktekvantum | 6 % | -6 % |
| Snittvekt | 5,00 | 6,10 | Snittvekt | 5,27 | 3,35 | Snittvekt | 6 % | -45 % |



Beholdning med ørret

Tabell 4 Beholdningstill ørret de siste to måneder

| siste dag Jan 2016 | | | | siste dag Jan 2017 | | | | Endring | | |
|-------------------------|---------------|------------|---------------|--------------------|------------|---------------|----------|--------------|--------------|--------------|
| Generasjon | Antall | Vekt | Biomasse | Generasjon | Antall | Vekt | Biomasse | Antall | Vekt | Biomasse |
| 014G | 4 000 | 3,4 | 14 000 | 015G | 2 000 | 3,0 | 6 000 | -48 % | -12 % | -54 % |
| 015G | 17 000 | 1,6 | 28 000 | 016G | 16 000 | 1,5 | 23 000 | -7 % | -10 % | -16 % |
| Total beholdning | 21 000 | 2,0 | 42 000 | 18 000 | 1,7 | 30 000 | | -15 % | -16 % | -29 % |

| siste dag Feb 2016 | | | | siste dag Feb 2017 | | | | Endring | | |
|-------------------------|---------------|------------|---------------|--------------------|------------|---------------|----------|--------------|--------------|--------------|
| Generasjon | Antall | Vekt | Biomasse | Generasjon | Antall | Vekt | Biomasse | Antall | Vekt | Biomasse |
| 014G | 3 000 | 3,5 | 11 000 | 015G | 2 000 | 3,2 | 6 000 | -40 % | -7 % | -45 % |
| 015G | 16 000 | 1,7 | 28 000 | 016G | 14 000 | 1,5 | 22 000 | -11 % | -12 % | -21 % |
| 016G | 2 000 | 0,2 | - | 017G | 2 000 | 0,2 | 400 | 24 % | -17 % | 3 % |
| Total beholdning | 21 000 | 1,9 | 39 000 | 18 000 | 1,6 | 29 000 | | -13 % | -17 % | -28 % |

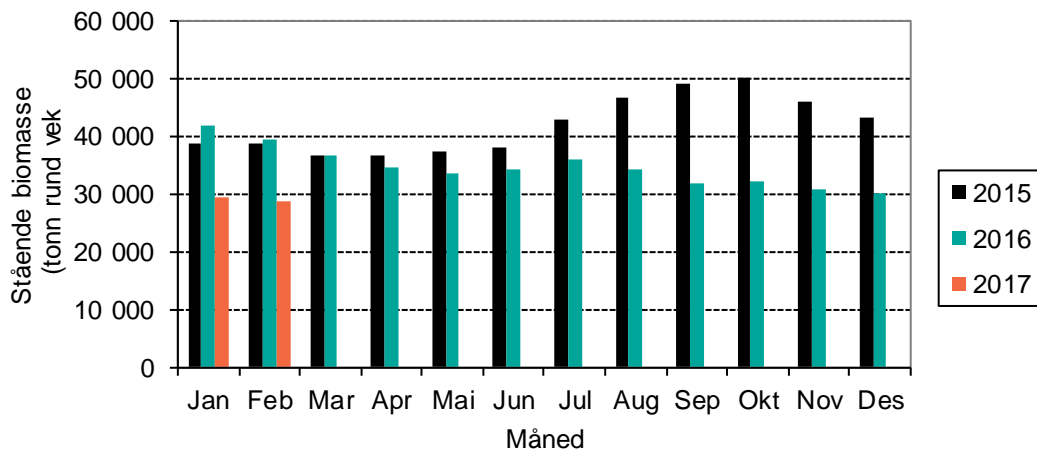

Figur 4 Stående biomasse med ørret tre siste år.

Tabell 5 Antallsbalanse for ørret

| Generasjon | 2014 | 2015 | Generasjon | 2015 | 2016 | Endring | 2 år i sjøen | 1 år i sjøen |
|----------------------------|-------|--------|----------------------------|-------|--------|-------------------|--------------|--------------|
| Beholdning jan 2016 | 4 000 | 17 000 | Beholdning jan 2017 | 2 000 | 16 000 | Beholdning | -48 % | -7 % |
| Døde | 100 | 100 | Døde | 0 | 200 | Døde | -74 % | 135 % |
| Rømt | 0 | 100 | Rømt | 0 | 0 | Rømt | 0 % | 0 % |
| Annet svinn | 0 | 0 | Annet svinn | 0 | 0 | Annet svinn | | |
| Slaktet | 1 000 | 600 | Slaktet | 200 | 800 | Slaktet | -74 % | 37 % |
| Utkast | 0 | 0 | Utkast | 0 | 0 | Utkast | -72 % | 40 % |
| Beholdning feb 2016 | 3 000 | 16 000 | Beholdning feb 2017 | 2 000 | 14 000 | Beholdning | -33 % | -13 % |
| Slaktekvantum | 3 900 | 2 200 | Slaktekvantum | 900 | 3 600 | Slaktekvantum | -78 % | 64 % |
| Snittvekt | 4,07 | 3,89 | Snittvekt | 3,54 | 4,68 | Snittvekt | -13 % | 20 % |



Fôrforbruk

Tabell 6 Registrert fôrforbruk og omsatt fôr siste måned, samt akkumulert så langt i år. Tall oppgitt i 1 000 kg

| | Registrert forbruk | | | Omsatt |
|----------------|--------------------|--------|---------|---------------|
| | Laks | Ørret | Totalt | Laks og ørret |
| Feb 2016 | 86 000 | 6 000 | 92 000 | 80 000 |
| Feb 2017 | 91 000 | 5 000 | 96 000 | 84 000 |
| Differanse | 6 % | -14 % | 4 % | 5 % |
| Jan - Feb 2016 | 188 000 | 14 000 | 202 000 | 183 000 |
| Jan - Feb 2017 | 202 000 | 11 000 | 213 000 | 195 000 |
| Differanse | 7 % | -21 % | 5 % | 7 % |

Registrert fôrforbruk baserer seg på tall fra Havbruksdata, mens omsetningstallene er tall fra de norske fôrproducentene på omsatt fôr til produksjon av laks og ørret i sjø.

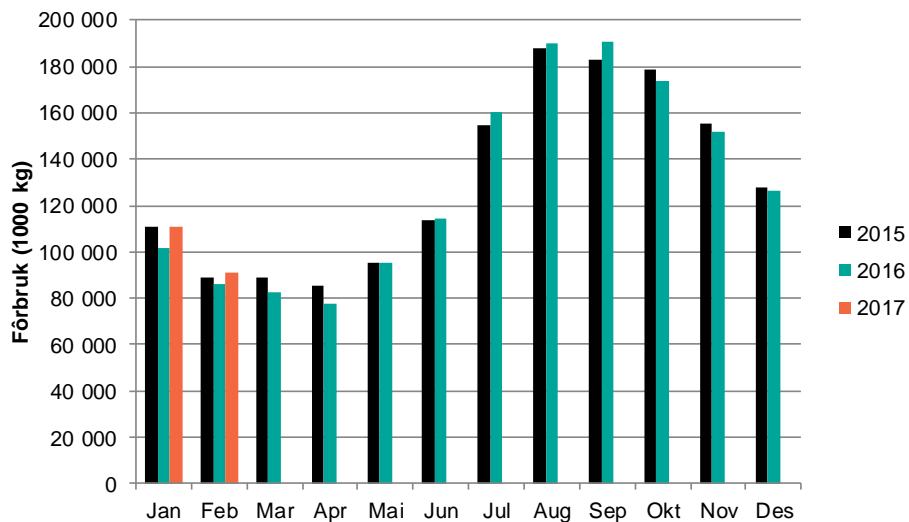

Figur 5 Registrert fôrforbruk til laks (1 000 kg)

Tabell 7 Registrert omsatt fôr siste år år. Tall oppgitt i 1 000 kg.

| Måned | Settefisk ferskvann | Pellet til matfisk 2,5-7,0mm | Pellet til matfisk >8mm | Sum fôr til laksefisk | Annet fiskefôr bl.a. marint | Totalt fiskefôr salg |
|----------------------|---------------------|------------------------------|-------------------------|-----------------------|-----------------------------|----------------------|
| Januar | 2 600 4 % | 25 100 -7 % | 86 300 14 % | 114 000 8 % | 500 118 % | 114 500 9 % |
| Februar | 2 600 22 % | 18 600 -5 % | 65 200 8 % | 86 400 5 % | 300 8 % | 86 700 5 % |
| Mars | | | | | | |
| April | | | | | | |
| Mai | | | | | | |
| Juni | | | | | | |
| Juli | | | | | | |
| August | | | | | | |
| September | | | | | | |
| Oktober | | | | | | |
| November | | | | | | |
| Desember | | | | | | |
| Sum: | 39 300 | 462 000 | 1 162 600 | 1 663 900 | 4 500 | 1 668 400 |
| Endring 16/15 | 12 % | -6 % | 11 % | 7 % | 56 % | 7 % |



Slaktet kvantum

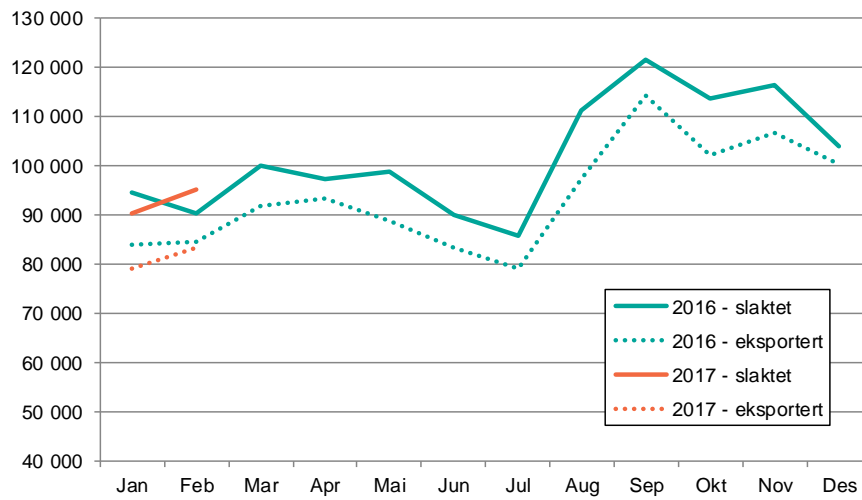

Figur 6 Slaktet og eksportert kvantum av laks (Kilde: Sjømat Norge, Sjømatrådet)

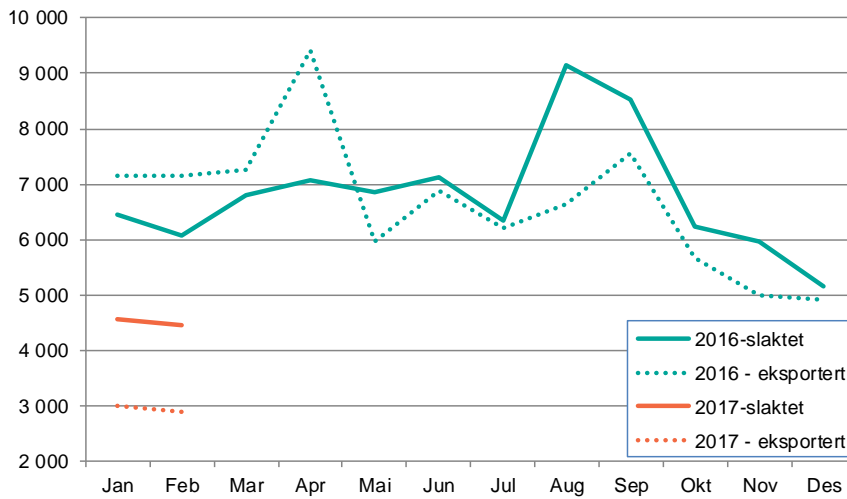

Figur 7 Slaktet og eksportert kvantum av ørret (Kilde: Sjømat Norge, Sjømatrådet)



Produksjonsforhold

Temperatur

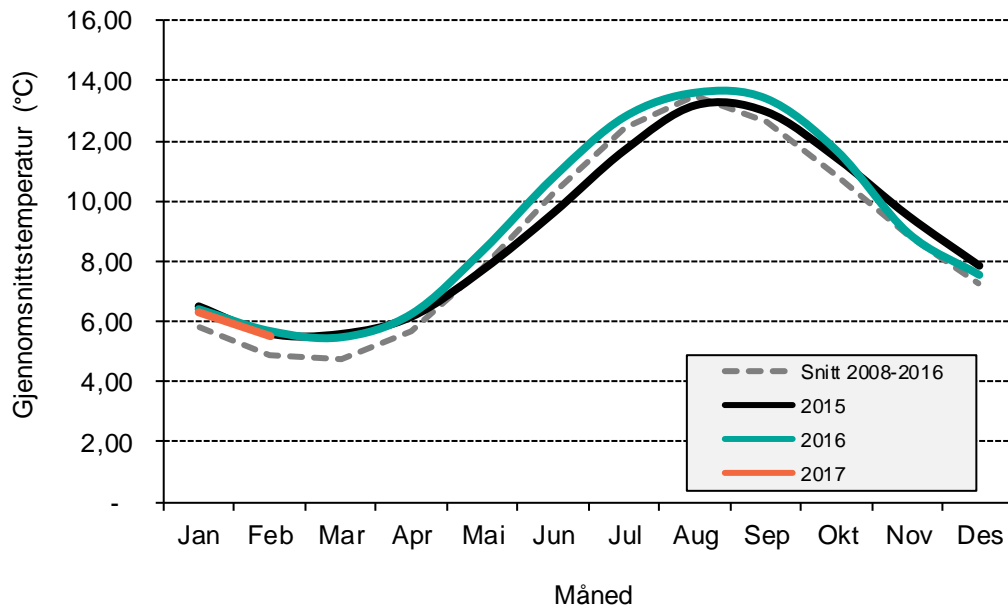

Figur 8 Gjennomsnittstemperaturen på lokalitetene

Gjennomsnittstemperaturen i februar var 5,51 °C, mot et snitt i perioden 2008 - 2016 på 4,91°C

Temperatur i februar

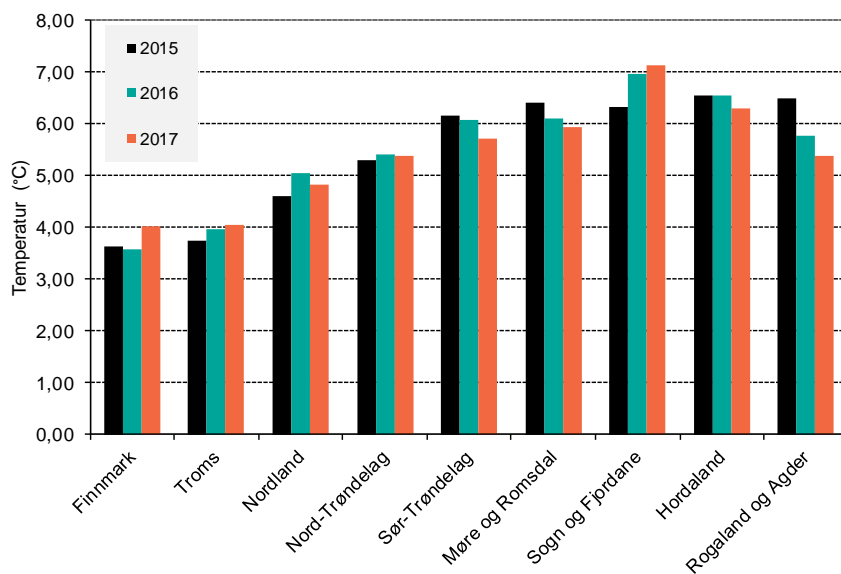

Figur 9 Gjennomsnittstemperaturen på lokaliteter i de ulike fylkene sist måned



Eksport

Eksport fra Norge

Norge eksporterte 196 000 tonn sjømat for totalt 7,5 milliarder kroner i februar. Det er en volumnedgang på 19 prosent og en verdøkning på 448 millioner kroner eller 6 prosent, sammenlignet med februar i fjor. (Kilde Norges sjømatråd).

Laks

Norge eksporterte 72 800 tonn laks til en verdi av 4,9 milliarder kroner i februar. Det totale volumet av lakseeksporten i februar var på samme nivå som i februar i fjor. Eksporten til EU gikk tilbake med 3 900 tonn, mens den totale nedgangen i volum var på 800 tonn. Det er særlig til USA at lakseeksporten øker utenfor EU.

Verdien av lakseeksporten økte med 692 millioner kroner eller 16 prosent, sammenlignet med februar i fjor. Hittil i år har Norge eksportert 142 000 tonn laks til en verdi av 10 milliarder kroner. Mens gjennomsnittsprisen for fersk hel laks var 55,19 kroner i februar 2016, var den 64,11 kroner per kilo i februar 2017. Polen, Frankrike og USA var største mottakere av laks fra Norge.

Eksport av laks

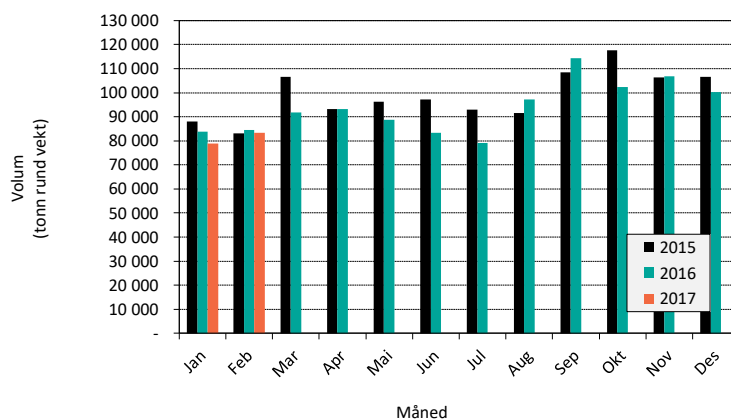

| Laks | 2016 | | 2017 | | Endring |
|------------------------|------------------|--------------|------------------|--------------|-------------|
| Tonn rund vekt | Januar - Februar | | Januar - Februar | | 2016-2017 |
| EU27 | 127 455 | 76 % | 115 457 | 71 % | -9 % |
| Russland | 2 | 0 % | 0 | 0 % | |
| Japan | 6 565 | 4 % | 6 456 | 4 % | -2 % |
| Kina og Hong Kong | 2 706 | 2 % | 2 184 | 1 % | -19 % |
| Øvrige Asia | 16 887 | 10 % | 21 139 | 13 % | 25 % |
| Resten | 14 773 | 9 % | 17 094 | 11 % | 16 % |
| Totalt | 168 388 | 100 % | 162 330 | 100 % | -4 % |
| Totalt minus EU | 40 933 | 24 % | 46 873 | 29 % | 15 % |

Kilde: SSB, Sjømatrådet

| Laks | 2016 | | 2017 | | Endring |
|-------------------|------------------|--------------|-------------------|--------------|-------------|
| Verdi i 1.000 nok | Januar - Februar | | Januar - Februar | | 2016-2017 |
| EU27 | 6 198 882 | 73 % | 6 930 178 | 69 % | 12 % |
| Russland | 2 | 0 % | 0 | 0 % | |
| Japan | 349 746 | 4 % | 397 353 | 4 % | 14 % |
| Kina og Hong Kong | 151 526 | 2 % | 148 240 | 1 % | -2 % |
| Øvrige Asia | 957 415 | 11 % | 1 433 419 | 14 % | 50 % |
| Resten | 794 218 | 9 % | 1 193 507 | 12 % | 50 % |
| Totalt | 8 451 789 | 100 % | 10 102 697 | 100 % | 20 % |

Kilde: SSB, Sjømatrådet



Ørret

I februar eksporterte Norge 2 500 tonn ørret til en verdi av 187 millioner kroner. Volumet falt med 3700 tonn, mens verdien falt med 104 millioner kroner eller 36 prosent, sammenlignet med februar i fjor. Hittil i år har Norge eksportert 5 100 tonn ørret til en verdi av 387 millioner kroner. Thailand, Hviterussland og Japan var våre største markeder for ørret i februar.

Eksport av ørret

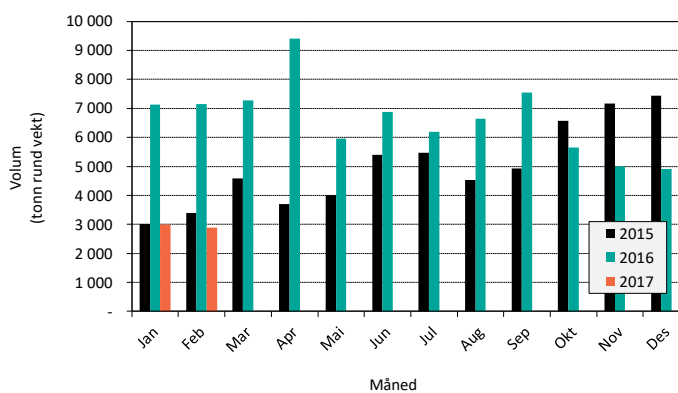

| Ørret | 2016 | | 2017 | | Endring 2016-2017 |
|-------------------|------------------|--------------|------------------|--------------|----------------------|
| | Januar - Februar | | Januar - Februar | | |
| Ørret | | | | | |
| Tonn rund vekt | | | | | |
| EU27 | 4 354 | 30 % | 1 508 | 26 % | -65 % |
| Russland | 0 | 0 % | 0 | 0 % | |
| Japan | 1 259 | 9 % | 744 | 13 % | -41 % |
| Kina og Hong Kong | 643 | 4 % | 70 | 1 % | -89 % |
| Øvrige Asia | 3 390 | 24 % | 1 655 | 28 % | -51 % |
| Resten | 4 644 | 32 % | 1 905 | 32 % | -59 % |
| Totalt | 14 290 | 100 % | 5 882 | 100 % | -59 % |

Kilde: SSB, Sjømatrådet

| Ørret | 2016 | | 2017 | | Endring 2016-2017 |
|-------------------|------------------|--------------|------------------|--------------|----------------------|
| | Januar - Februar | | Januar - Februar | | |
| Ørret | | | | | |
| Verdi i 1.000 nok | | | | | |
| EU27 | 154 436 | 26 % | 85 928 | 22 % | -44 % |
| Russland | 0 | 0 % | 0 | 0 % | |
| Japan | 48 710 | 8 % | 44 879 | 12 % | -8 % |
| Kina og Hong Kong | 23 025 | 4 % | 3 917 | 1 % | -83 % |
| Øvrige Asia | 139 436 | 24 % | 104 300 | 27 % | -25 % |
| Resten | 218 827 | 37 % | 148 116 | 38 % | -32 % |
| Totalt | 584 434 | 100 % | 387 140 | 100 % | -34 % |

Kilde: SSB, Sjømatrådet



Land

Tabell 8 Eksport fordelt på land. Kvantum angitt i 1 000 kg rundktvekt, og verdi 1 000 NOK. (Kilde: Sjømatrådet)

| Hovedmarked | land | Eksport februar 2017 | | | | Eksport januar -februar 2017 | | | |
|---------------------------------|------------------------------|----------------------|--------------|------------------|--------------|------------------------------|---------------|-------------------|---------------|
| | | Rund vekt | Endring % | Verdi | Endring % | Rund vekt | Endring % | Verdi | Endring % |
| EU27 | Polen | 10 658 | -2 % | 576 824 | 15 % | 21 355 | -4 % | 1 222 549 | 19 % |
| | Frankrike | 8 246 | -21 % | 445 272 | -13 % | 16 505 | -20 % | 956 899 | -6 % |
| | Danmark | 5 838 | 10 % | 327 878 | 25 % | 11 813 | 11 % | 698 285 | 34 % |
| | Storbritannia | 4 424 | -27 % | 260 927 | -6 % | 9 549 | -19 % | 566 499 | 5 % |
| | Spania | 4 818 | -3 % | 284 780 | 16 % | 9 383 | -9 % | 577 651 | 12 % |
| | Nederland | 4 373 | -1 % | 256 513 | 20 % | 8 383 | -7 % | 513 732 | 18 % |
| | Italia | 3 786 | -9 % | 225 789 | 3 % | 7 641 | -8 % | 496 544 | 12 % |
| | Tyskland | 3 795 | -7 % | 229 834 | 12 % | 6 728 | -14 % | 419 986 | 8 % |
| | Sverige | 3 525 | -2 % | 224 023 | 18 % | 6 915 | -1 % | 448 560 | 23 % |
| | Litauen | 3 587 | 6 % | 203 213 | 37 % | 5 954 | -5 % | 351 526 | 29 % |
| | Finland | 1 880 | 1 % | 103 428 | 11 % | 3 659 | -1 % | 216 154 | 18 % |
| | Portugal | 877 | -25 % | 57 078 | -10 % | 1 672 | -34 % | 111 042 | -21 % |
| | Belgia | 1 027 | 10 % | 60 342 | 31 % | 2 037 | 4 % | 117 271 | 23 % |
| | Tsjekkia | 820 | -20 % | 46 664 | -12 % | 1 587 | -14 % | 97 554 | 4 % |
| | Estland | 417 | 11 % | 19 829 | 32 % | 621 | -24 % | 31 139 | -4 % |
| | Latvia | 186 | -69 % | 11 113 | -62 % | 374 | -73 % | 22 722 | -66 % |
| | Hellas | 282 | -11 % | 18 194 | 24 % | 552 | -7 % | 35 859 | 30 % |
| | Romania | 101 | 31 % | 6 010 | 44 % | 159 | -31 % | 9 981 | -15 % |
| | Irland | 137 | 2640 % | 7 417 | 2647 % | 240 | 4700 % | 13 880 | 5041 % |
| | Bulgaria | 44 | -36 % | 2 779 | -24 % | 91 | -14 % | 6 169 | 10 % |
| Østerrike | 78 | 123 % | 4 791 | 158 % | 149 | 110 % | 10 057 | 152 % | |
| EU27 Totalt | | 58 953 | -7 % | 3 376 197 | 9 % | 115 457 | -9 % | 6 930 178 | 12 % |
| Russland | Russland | | | | | | -100 % | | -100 % |
| Russland Totalt | | | | | | | -100 % | | -100 % |
| Japan | Japan | 3 307 | -7 % | 198 660 | 4 % | 6 456 | -2 % | 397 353 | 14 % |
| Japan Totalt | | 3 307 | -7 % | 198 660 | 4 % | 6 456 | -2 % | 397 353 | 14 % |
| Kina og Hong Kong | Hongkong | 945 | -21 % | 57 918 | -12 % | 1 808 | -21 % | 121 054 | -6 % |
| | Kina | 130 | -45 % | 7 981 | -38 % | 376 | -7 % | 27 186 | 22 % |
| Kina og Hong Kong Totalt | | 1 075 | -25 % | 65 899 | -16 % | 2 184 | -19 % | 148 240 | -2 % |
| Øvrige Asia | Vietnam | 2 657 | 57 % | 149 794 | 45 % | 5 335 | 53 % | 355 010 | 69 % |
| | Sør-Korea | 2 116 | 25 % | 138 698 | 37 % | 3 879 | 20 % | 276 924 | 41 % |
| | Israel | 1 662 | 29 % | 107 037 | 52 % | 2 972 | 28 % | 199 779 | 56 % |
| | Thailand | 1 250 | 71 % | 79 905 | 112 % | 2 233 | 50 % | 150 432 | 94 % |
| | Taiwan | 884 | -2 % | 53 673 | 9 % | 1 854 | -2 % | 125 435 | 20 % |
| | Singapore | 906 | 25 % | 54 630 | 37 % | 1 834 | 24 % | 121 973 | 51 % |
| | De Forente Arabiske Emirater | 521 | -8 % | 31 666 | 3 % | 1 094 | 3 % | 71 788 | 23 % |
| | Saudi-Arabia | 267 | 44 % | 18 316 | 61 % | 471 | 25 % | 33 425 | 45 % |
| Øvrige Asia Totalt | | 10 999 | 29 % | 680 500 | 40 % | 21 139 | 25 % | 1 433 419 | 50 % |
| Resten | Usa | 5 604 | 28 % | 400 676 | 64 % | 10 940 | 30 % | 785 368 | 65 % |
| | Ukraina | 722 | 34 % | 42 218 | 101 % | 1 200 | -1 % | 75 503 | 51 % |
| | Tyrkia | 437 | -9 % | 25 272 | 6 % | 815 | -30 % | 50 235 | -10 % |
| | Hviterussland | 373 | -4 % | 22 444 | 45 % | 499 | -42 % | 33 594 | -16 % |
| | Sør-Afrika | 350 | -10 % | 21 255 | 5 % | 803 | 8 % | 51 162 | 30 % |
| | Australia | 274 | -2 % | 21 855 | 36 % | 565 | 35 % | 44 313 | 87 % |
| | Canada | 417 | 573 % | 26 541 | 492 % | 612 | 113 % | 41 413 | 121 % |
| Resten Totalt | | 9 040 | 23 % | 616 439 | 58 % | 17 094 | 16 % | 1 193 507 | 50 % |
| Totalsum | | 83 374 | -1 % | 4 937 695 | 16 % | 162 330 | -4 % | 10 102 697 | 20 % |



Prisutvikling

Pris til oppdretter - laks

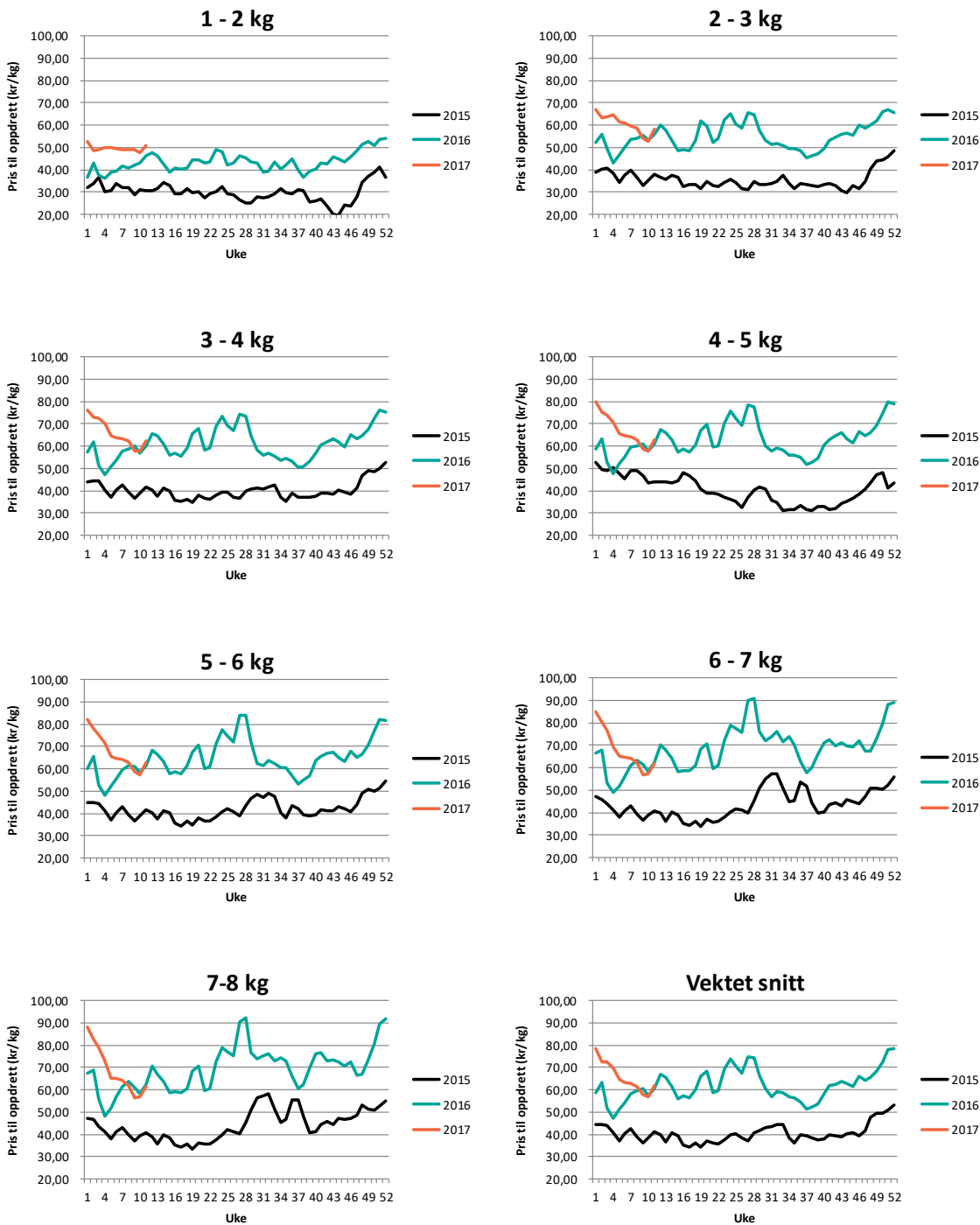

Figur 10 Figur prisutvikling til oppdretter (FCA Oslo) (Kilde: Nasdaq, Sjømat Norge)



Eksportpris laks

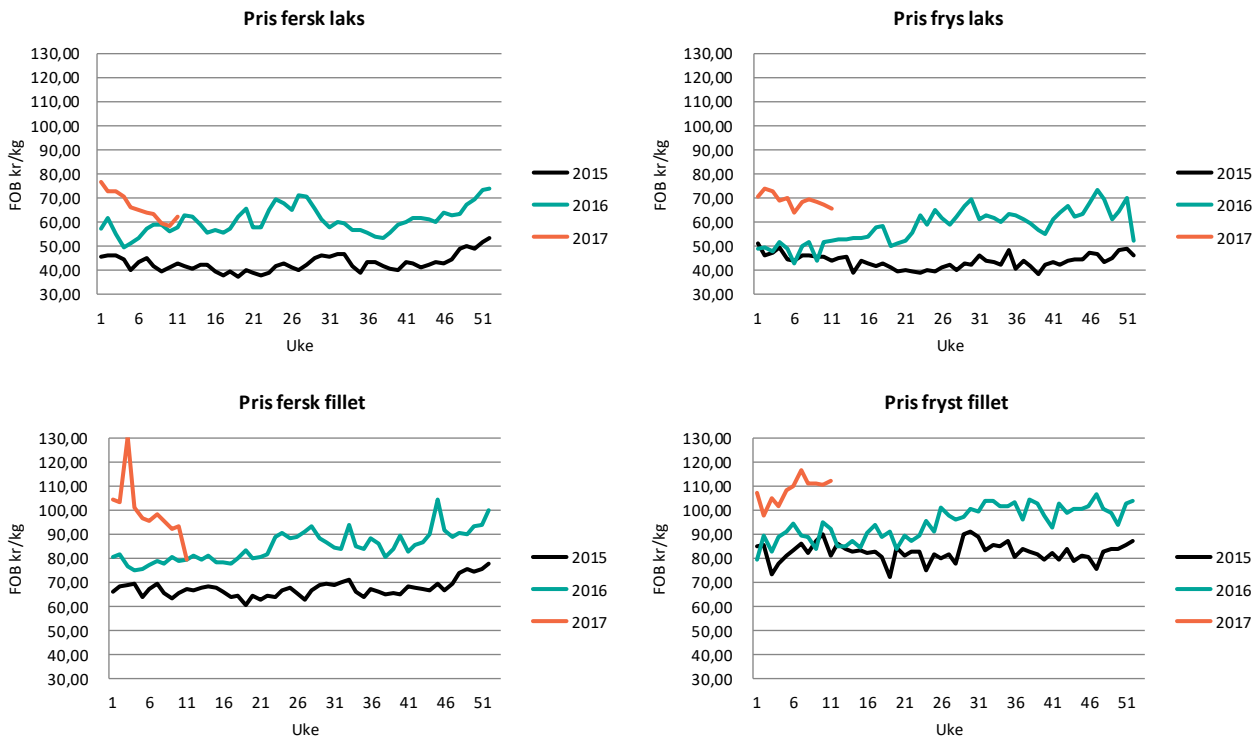

Figur 11 Eksport på ulike produkter av laks (FOB NOK) (Kilde: Sjømatrådet)

Eksportpris ørret

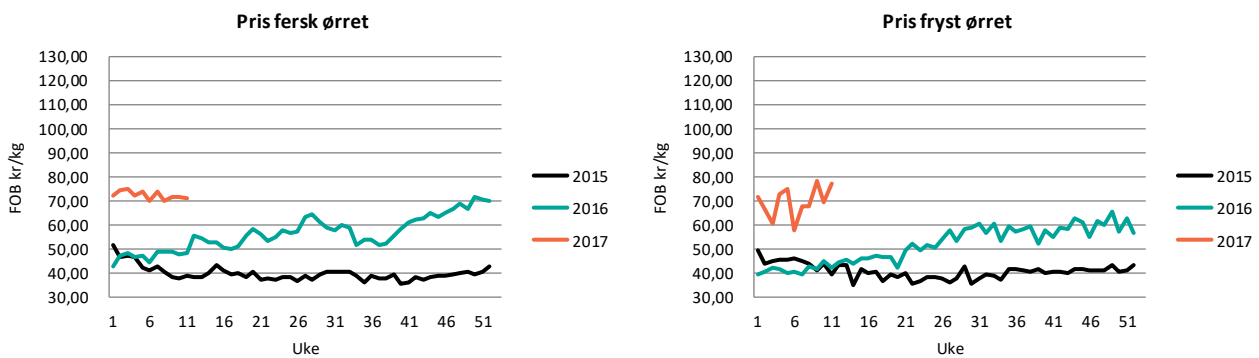

Figur 12 Eksport på ulike produkter av ørret (FOB NOK) (Kilde: Sjømatrådet)



Vektutvikling

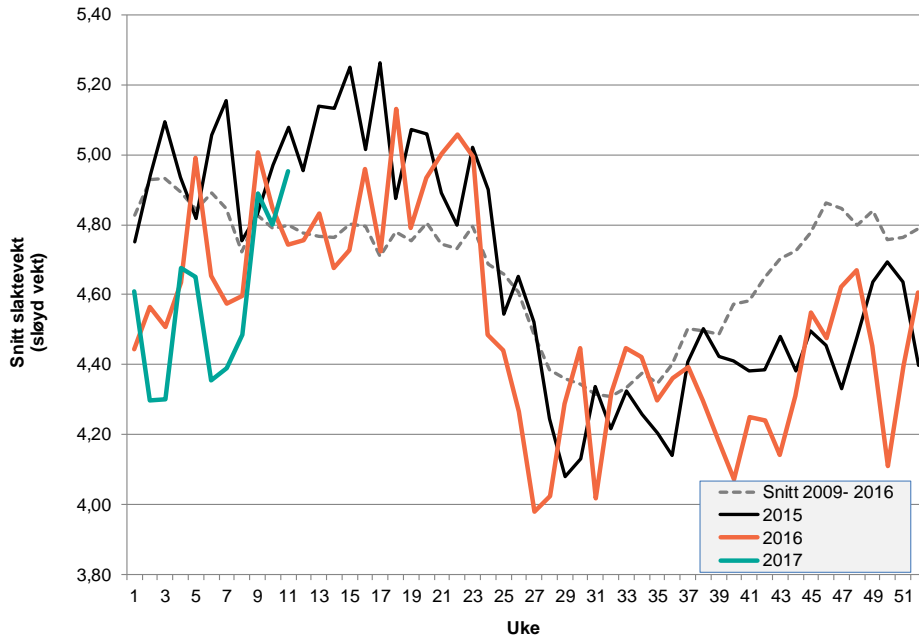

Figur 13 Slaktevekt (Sløyd vekt i kg) Kilde: SjømatNorge / Nasdaq

Slaktevekt

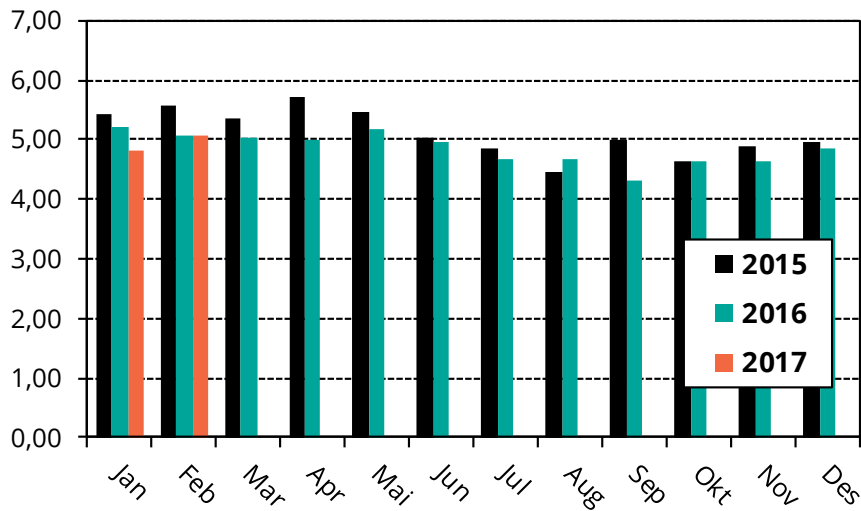

Figur 14 Slaktevekt laks (Rund vekt) Kilde: Sjømat Norge