

Status per utgangen av September

Nøkkelparametere

| | | September | Endring fra 2014 |
|------|--------------------|----------------|------------------|
| Laks | Biomasse | 661 000 tonn | -4 % |
| | Eksportert kvantum | 109 000 tonn | 6 % |
| | Eksport verdi | 4 300 mill. kr | 22 % |
| | Utsatt fisk | 52,5 mill. | -3 % |
| | Fôrforbruk | 183 000 tonn | -5 % |
| | Ørret | Biomasse | 49 000 tonn |
| | Eksportert kvantum | 5 000 tonn | -9 % |
| | Eksport verdi | 200 mill. kr | -4 % |
| | Utsatt fisk | 3,1 mill. | -5 % |
| | Fôrforbruk | 15 000 tonn | 34 % |
| | Temperatur | 13,0 °C | -0,2 |



Om Månedrapporten

Akvafakta Måned er en rapport som publiseres månedlig. Rapporten vil tilgjengeliggjøre data som beskriver produksjonssituasjon til norsk havbruk. Den er ikke tenkt å være en analyse av produksjons- og markedssituasjonen, men være en faktabasert oppsummering av tilgjengelig informasjon. Analyser av produksjons- og markedssituasjonen er ivaretatt av flere andre institusjoner og selskaper.

Som navnet tilsier vil rapporten innholde primært informasjon som oppdateres månedlig. Informasjon om pris, eksport og fôromsetning som oppdateres ukentlig, publiseres i Akvafakta uke. Rapporten har forsøkt å inkludere mest mulig av verdikjeden. Som en konsekvens av at det både er mer informasjon om laks, og at laks er den klart dominante arten i norsk havbruk, vil laks være hovedfokuset i rapporten.

Rapporten er tenkt holdt i et fast format, hvor det er lett å kjenne seg igjen fra en måned til en annen. Men i en etableringsfase vil vi på bakgrunn av egne erfaringer og innspill fra brukere av rapporten bruke litt tid til å utvikle dette formatet. Dette vil være en avveining mellom hvilke informasjon som er tilgjengelig, hvor relevant informasjonen er og omfanget på rapporten.

Det er et mål å være mest mulig konsekvent i begrepsbruk, og layout for å gjøre det lettest mulig å bruke rapporten. Merk at;

- "Ørret" blir benyttet for arten Regnbue ørret
- Vektangivelse er gitt i Rund Vekt hvis ikke annet er angitt
- Eksportpriser refererer til FOB (Free On Board): For definisjon se:
<http://www.iccwbo.org/incoterms/preambles/pdf/FOB.pdf>

Er det kommentarer eller innspill til rapporten, så send disse til jon.a.grottum@fhl.no. Det gjelder også hvis det er et ønske om å stå på distribusjonslisten.



Innhold

| | |
|---------------------------------|---|
| Nøkkelparametere..... | 1 |
| Om Månedrapporten | 2 |
| Innhold | 3 |
| Produksjonsstatus | 5 |
| Rogninnlegg | Feil! Bokmerke er ikke definert. |
| Settefisk | 5 |
| Utsett | 5 |
| Beholdning laks..... | 6 |
| Beholdning med ørret | 7 |
| Fôrforbruk..... | 8 |
| Slaktet kvantum | 9 |
| Produksjonsforhold..... | 10 |
| Temperatur | 10 |
| Eksport..... | 11 |
| Eksport fra Norge | Feil! Bokmerke er ikke definert. |
| Laks | Feil! Bokmerke er ikke definert. |
| Ørret..... | Feil! Bokmerke er ikke definert. |
| Produkt..... | Feil! Bokmerke er ikke definert. |
| Land..... | Feil! Bokmerke er ikke definert. |
| Prisutvikling | 11 |
| Pris til oppdretter - laks..... | 14 |
| Eksportpris laks | 15 |
| Eksportpris ørret | 15 |
| Vektutvikling | 16 |



Status

Produksjonsforum i Sjømat Norge anslår at 2015 ender med et slaktevolum på laks som er tilnærmet fjoråret. For 2016 kan det gå i retning av en mindre reduksjon i uttaket av fisk.

Leder av Produksjonsforum, Edmund Broback, peker på følgende forhold som leder mot et slaktevolum i 2015 som er tilnærmet det samme som i 2014:

- Første halvår med gode sjøtemperaturer gjennom vinteren ga gode produksjonsvilkår. Samtidig hadde vi med oss økt biomasse fra 2014 etter den midlertidige MTB-utvidelsen som kom som følge av Russland-stoppen. Dette medførte et økt uttak på 26.000 tonn i perioden. Etter svake veksttemperaturer våren og forsommeren for hele landet, har ettersommeren gitt gode produksjonsvilkår. Vestlandet har også hatt lave lusetall. I Nord-Norge var det også god kontroll på lusesituasjonen, mens det har vært større utfordringer i Midt-Norge. Samlet er det grunn til å vente et tilnærmet samme slaktevolum som fjoråret. Dette til tross for at vi forventer en reduksjon i biomassen i 2015 og vi dermed tar ut noe av produksjonspotensialet for 2016, sier Broback.

Venter svakere 2016

For 2016 kan det ved en normal temperatursituasjon forventes en liten reduksjon i slaktevolumet sammenlignet med 2015. Reduksjonen kommer i uttaket første halvår, mens det i andre halvår ventes en liten økning.

- Et tankekors

Havbruksdirektør Jon Arne Grøttum i Sjømat Norge sier i en kommentar at anslagene fra Produksjonsforum viser at det knapt er noen vesentlig økning i slaktevolumene i perioden 2012-2016. Fra 2012 til 2015 har det vært en økning på 4%, men dette vil trolig bli redusert igjen neste år.

- Det er et tankekors at våre politikere som viser til rapporten fra akademia som anslår et omsetningspotensial i marin sektor på nærmere 600 milliarder i 2050, ikke makter å legge til rette for mer vekst i havbrukssektoren. Næringen arbeider kontinuerlig for å sikre en ansvarlig utvikling innen biologi og teknologiske løsninger, noe som er en klar forutsetning for vekst. Samtidig mener vi myndighetene har et ansvar for å legge bedre til rette for produksjonstillatelser og tilgjengelig sjøaral. Det er helt nødvendig dersom vi skal klare å utløse det store potensialet i verdiskaping langs kysten, sier Grøttum.



Produksjonsstatus

Settefisk

Utsett

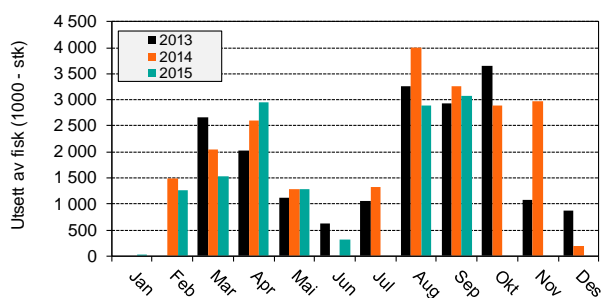

Figur 1 Utsett av ørret

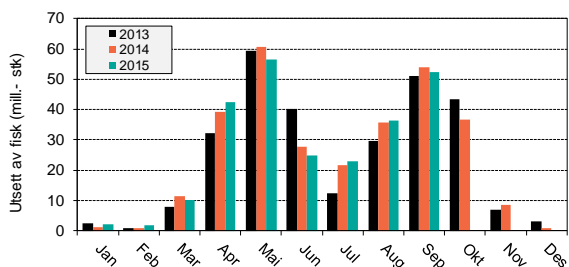

Figur 2 Utsett av laks

Tabell 1 Antall fisk utsatt. Oppgitt som millioner fisk

| | 2014 | | 2015 | | Endring | |
|--------------|------|-----------|------|-----------|---------|-----------|
| | Sep | Jan - Sep | Sep | Jan - Sep | Sep | Jan - Sep |
| Laks | 53,9 | 252,1 | 52,5 | 249,7 | -3 % | -1 % |
| Ørret | 3,3 | 16,0 | 3,1 | 13,4 | -5 % | -17 % |



Beholdning laks

Tabell 2 Beholdningsstall laks de siste to måneder

| siste dag Aug 2014 | | | | siste dag Aug 2015 | | | | Endring | | |
|-------------------------|----------------|------------|----------------|--------------------|------------|----------------|------------|-------------|-------------|----------|
| Generasjon | Antall | Vekt | Biomasse | Generasjon | Antall | Vekt | Biomasse | Antall | Vekt | Biomasse |
| 013G | 203 000 | 2,7 | 554 000 | 014G | 203 000 | 2,7 | 543 000 | 0 % | -2 % | -2 % |
| 014G | 195 000 | 0,5 | 89 000 | 015G | 196 000 | 0,5 | 92 100 | 1 % | 2 % | 3 % |
| Total beholdning | 399 000 | 1,6 | 649 000 | 400 000 | 1,6 | 639 000 | 0 % | -2 % | -2 % | |

| siste dag Sep 2014 | | | | siste dag Sep 2015 | | | | Endring | | |
|-------------------------|----------------|------------|----------------|--------------------|------------|----------------|-------------|-------------|-------------|----------|
| Generasjon | Antall | Vekt | Biomasse | Generasjon | Antall | Vekt | Biomasse | Antall | Vekt | Biomasse |
| 013G | 177 000 | 3,1 | 547 000 | 014G | 175 000 | 3,0 | 519 000 | -2 % | -4 % | -5 % |
| 014G | 244 900 | 0,6 | 138 000 | 015G | 245 000 | 0,6 | 142 000 | 0 % | 3 % | 3 % |
| Total beholdning | 423 000 | 1,6 | 687 000 | 419 000 | 1,6 | 661 000 | -1 % | -3 % | -4 % | |

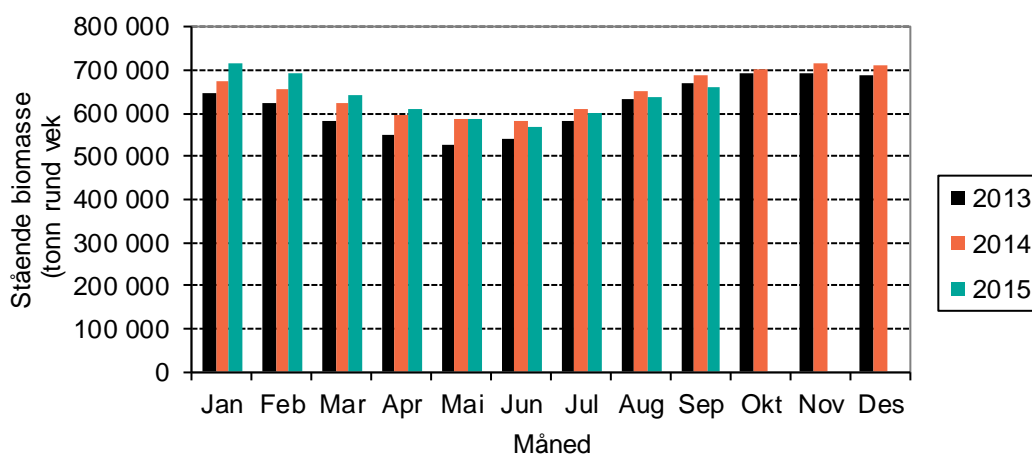

Figur 3 Stående biomasse med laks tre siste år.

Tabell 3 Antallsbalanse for laks

| Generasjon | 2012 | 2013 | Generasjon | 2013 | 2014 | Endring | 2 år i sjøen | 1 år i sjøen |
|----------------------------|-------|---------|----------------------------|-------|---------|-------------------|--------------|--------------|
| Beholdning aug 2014 | 1 000 | 203 000 | Beholdning aug 2015 | 1 000 | 203 000 | Beholdning | -20 % | 0 % |
| Døde | 0 | 1 900 | Døde | 0 | 2 900 | Døde | 5 % | 57 % |
| Rømt | 0 | 0 | Rømt | 0 | 0 | Rømt | 0 % | 0 % |
| Annet svinn | 0 | 0 | Annet svinn | 0 | 0 | Annet svinn | -81 % | 1 % |
| Slaktet | 700 | 23 400 | Slaktet | 700 | 24 400 | Slaktet | 2 % | 4 % |
| Utkast | 0 | 200 | Utkast | 0 | 200 | Utkast | 48 % | -16 % |
| Beholdning sep 2014 | 0 | 177 000 | Beholdning sep 2015 | 0 | 175 000 | Beholdning | #DIV/0! | -1 % |
| Slaktekvantum | 3 900 | 118 900 | Slaktekvantum | 3 800 | 118 900 | Slaktekvantum | -3 % | 0 % |
| Snittvekt | 5,84 | 5,09 | Snittvekt | 5,53 | 4,87 | Snittvekt | -5 % | -4 % |



Beholdning med ørret

Tabell 4 Beholdningstill ørret de siste to måneder

| siste dag Aug 2014 | | | | siste dag Aug 2015 | | | | Endring | | |
|-------------------------|---------------|------------|---------------|--------------------|---------------|------------|---------------|------------|-------------|-------------|
| Generasjon | Antall | Vekt | Biomasse | Generasjon | Antall | Vekt | Biomasse | Antall | Vekt | Biomasse |
| 013G | 14 000 | 2,3 | 32 000 | 014G | 14 000 | 2,6 | 36 000 | 2 % | 9 % | 11 % |
| 014G | 10 000 | 0,8 | 9 000 | 015G | 10 000 | 0,9 | 9 500 | 0 % | 10 % | 10 % |
| Total beholdning | 24 000 | 1,7 | 42 000 | | 25 000 | 1,9 | 47 000 | 2 % | 10 % | 12 % |

| siste dag Sep 2014 | | | | siste dag Sep 2015 | | | | Endring | | |
|-------------------------|---------------|------------|---------------|--------------------|---------------|------------|---------------|------------|-------------|-------------|
| Generasjon | Antall | Vekt | Biomasse | Generasjon | Antall | Vekt | Biomasse | Antall | Vekt | Biomasse |
| 013G | 12 000 | 2,5 | 29 000 | 014G | 12 000 | 2,8 | 34 000 | 5 % | 13 % | 19 % |
| 014G | 14 000 | 0,8 | 12 000 | 015G | 14 000 | 1,0 | 13 700 | -2 % | 20 % | 18 % |
| Total beholdning | 26 000 | 1,6 | 41 000 | | 26 000 | 1,9 | 49 000 | 2 % | 18 % | 20 % |

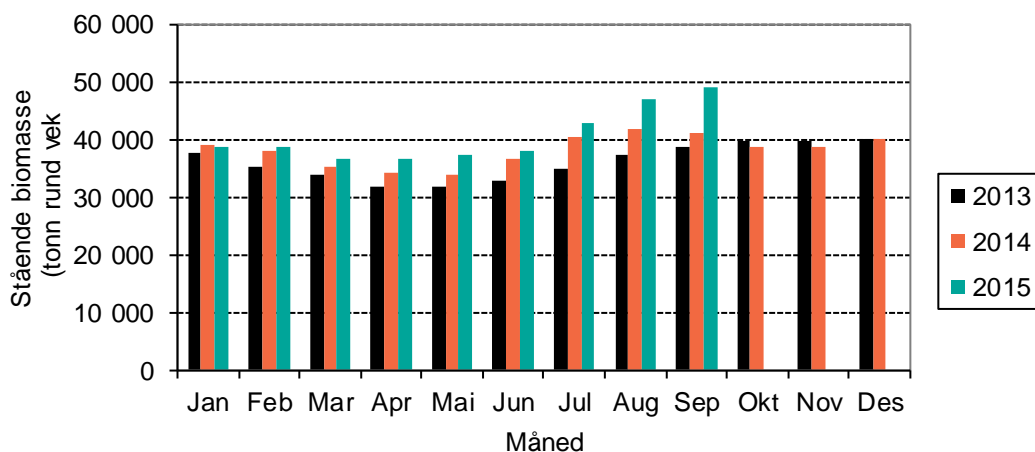

Figur 4 Stående biomasse med ørret tre siste år.

Tabell 5 Antallsbalanse for ørret

| Generasjon | 2012 | 2013 | Generasjon | 2013 | 2014 | Endring | 2 år i sjøen | 1 år i sjøen |
|----------------------------|------|--------|----------------------------|------|--------|-------------------|--------------|--------------|
| Beholdning aug 2014 | 0 | 14 000 | Beholdning aug 2015 | 0 | 14 000 | Beholdning | 62 % | 2 % |
| Døde | 0 | 100 | Døde | 0 | 100 | Døde | 82 % | 2 % |
| Rømt | 0 | 0 | Rømt | 0 | 0 | Rømt | 0 % | 0 % |
| Annet svinn | 0 | 100 | Annet svinn | 0 | 0 | Annet svinn | | |
| Slaktet | 200 | 1 900 | Slaktet | 100 | 1 600 | Slaktet | -11 % | -14 % |
| Utkast | 0 | 0 | Utkast | 0 | 0 | Utkast | #DIV/0! | 8 % |
| Beholdning sep 2014 | 0 | 12 000 | Beholdning sep 2015 | 0 | 12 000 | Beholdning | #DIV/0! | 0 % |
| Slaktekvantum | 700 | 7 400 | Slaktekvantum | 600 | 7 000 | Slaktekvantum | -18 % | -5 % |
| Snittvekt | 4,77 | 3,98 | Snittvekt | 4,42 | 4,39 | Snittvekt | -7 % | 10 % |



Fôrforbruk

Tabell 6 Registrert fôrforbruk og omsatt fôr siste måned, samt akkumulert så langt i år. Tall oppgitt i 1 000 kg

| | Registrert forbruk | | | Omsatt |
|----------------|--------------------|--------|-----------|---------------|
| | Laks | Ørret | Totalt | Laks og ørret |
| Sep 2014 | 193 000 | 11 000 | 204 000 | 200 000 |
| Sep 2015 | 183 000 | 15 000 | 197 000 | 200 000 |
| Differanse | -5 % | 34 % | -3 % | 0 % |
| Jan - Sep 2014 | 1 125 000 | 82 000 | 1 207 000 | 1 185 000 |
| Jan - Sep 2015 | 1 111 000 | 89 000 | 1 200 000 | 1 180 000 |
| Differanse | -1 % | 9 % | -1 % | 0 % |

Registrert fôrforbruk baserer seg på tall fra Havbruksdata, mens omsetningstallene er tall fra de norske fôrproducentene på omsatt fôr til produksjon av laks og ørret i sjø.

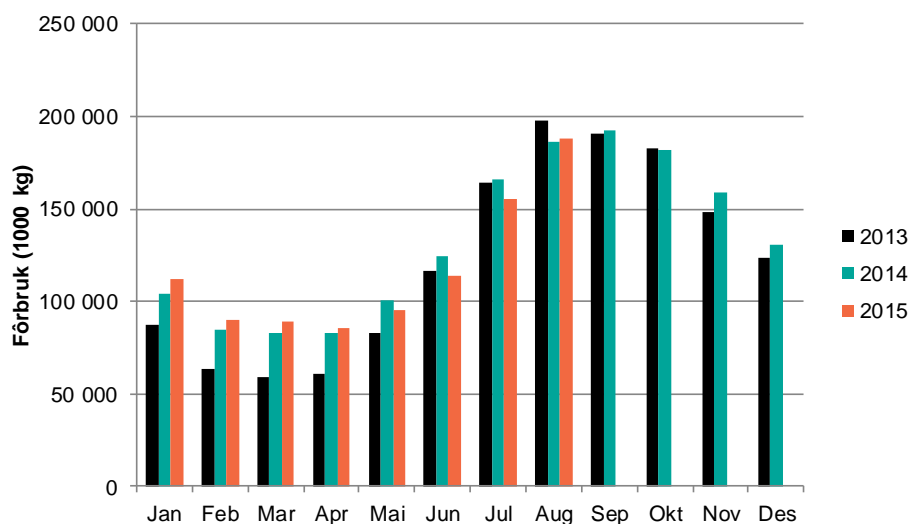

Figur 5 Registrert fôrforbruk til laks (1 000 kg)

Tabell 7 Registrert omsatt fôr siste år år. Tall oppgitt i 1 000 kg.

| Måned | Settefisk ferskvann | Pellet til matfisk 2,5-7,0mm | Pellet til matfisk >8mm | Sum fôr til laksefisk | Annet fiskefôr bl.a. marint | Totalt fiskefôr salg |
|----------------------|------------------------|------------------------------------|-------------------------------|-----------------------------|-----------------------------------|----------------------------|
| Januar | 2 100 -3 % | 24 400 42 % | 85 300 -4 % | 111 900 4 % | 200 -18 % | 112 100 4 % |
| Februar | 1 600 1 % | 16 300 36 % | 68 400 -8 % | 86 300 -2 % | 200 36 % | 86 500 -2 % |
| Mars | 2 700 1 % | 21 200 39 % | 72 900 10 % | 96 700 16 % | 200 1 % | 97 000 16 % |
| April | 2 400 1 % | 24 800 33 % | 67 200 0 % | 94 300 7 % | 200 46 % | 94 600 7 % |
| Mai | 2 400 1 % | 25 200 -4 % | 72 500 -8 % | 100 100 -7 % | 200 -35 % | 100 300 -7 % |
| Juni | 3 300 1 % | 32 300 -12 % | 95 400 -8 % | 131 100 -9 % | 500 5 % | 131 600 -9 % |
| Juli | 4 800 1 % | 51 200 6 % | 119 500 -12 % | 175 500 -7 % | 300 -22 % | 175 800 -7 % |
| August | 4 500 1 % | 62 100 20 % | 141 300 -2 % | 207 900 4 % | 400 56 % | 208 300 4 % |
| September | 4 400 1 % | 57 500 4 % | 142 500 -2 % | 204 400 0 % | 400 9 % | 204 900 0 % |
| Oktober | | | | | | |
| November | | | | | | |
| Desember | | | | | | |
| Sum: | 28 100 | 315 000 | 865 100 | 1 208 200 | 2 800 | 1 210 900 |
| Endring 15/14 | -1 % | 12 % | -4 % | 0 % | 3 % | 0 % |



Slaktet kvantum

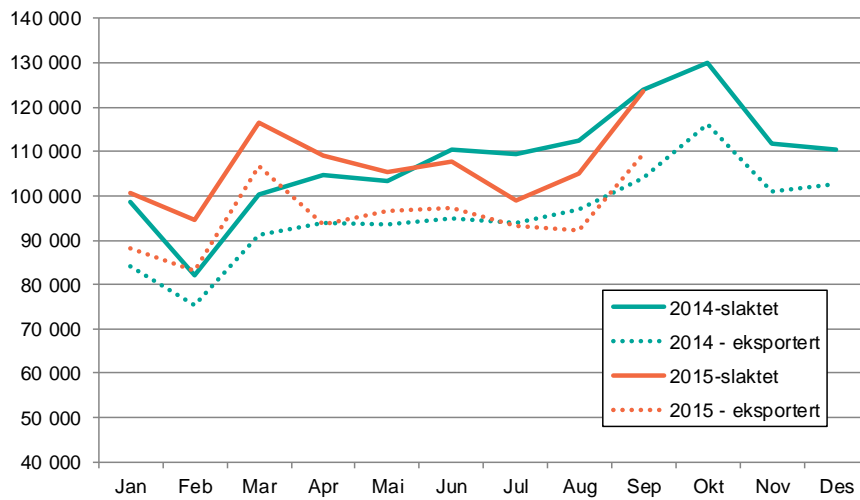

Figur 6 Slaktet og eksportert kvantum av laks (Kilde: FHL, Sjømatrådet)

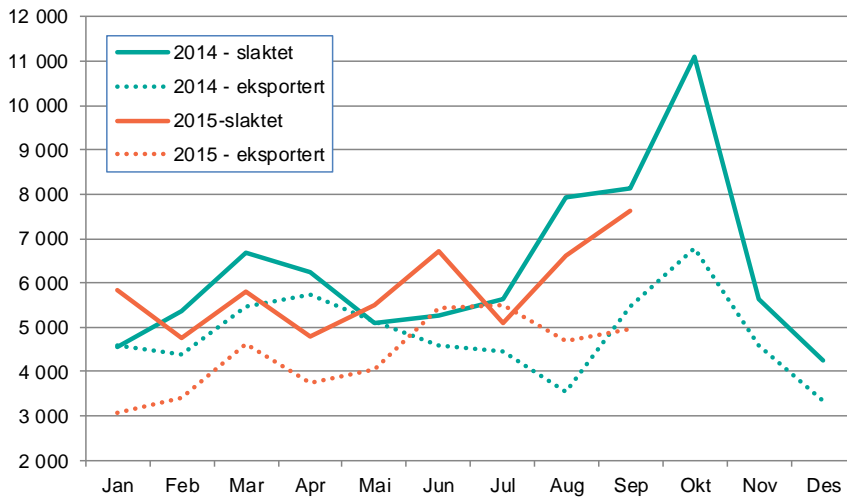

Figur 7 Slaktet og eksportert kvantum av ørret (Kilde: FHL, Sjømatrådet)



Produksjonsforhold

Temperatur

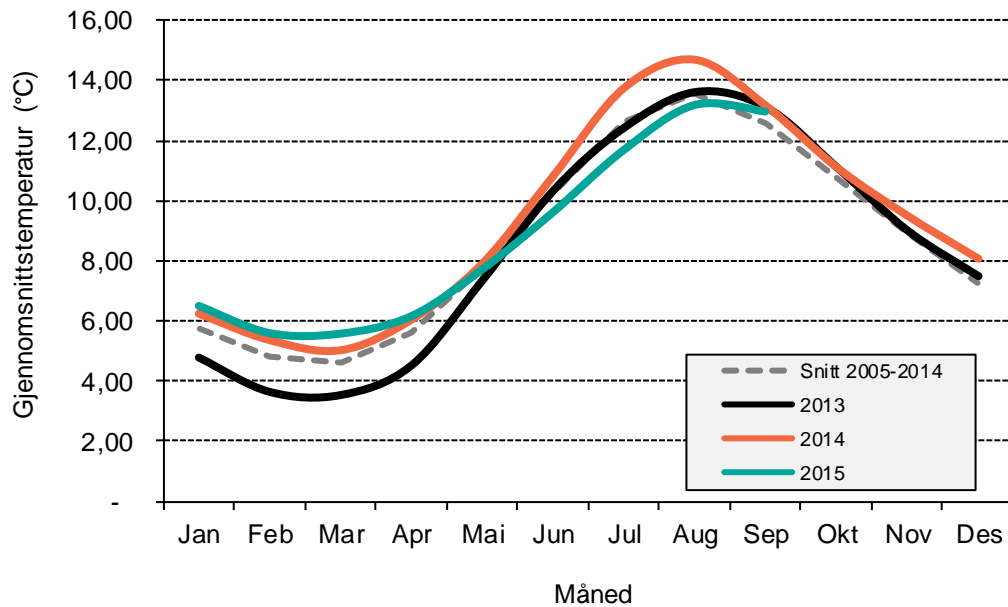

Figur 8 Gjennomsnittstemperaturen på lokalitetene

Gjennomsnittstemperaturen i september var 13 °C, mot et snitt i perioden 2008 - 2013 på 12,58°C

Temperatur i september

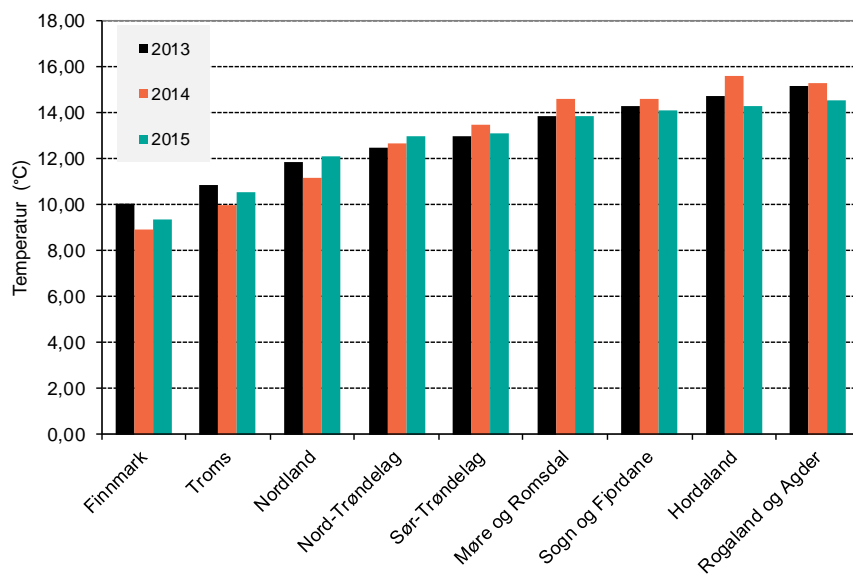

Figur 9 Gjennomsnittstemperaturen på lokaliteter i de ulike fylkene sist måned



Eksport

Eksport fra Norge

Hittil i år har Norge eksportert sjømat for 51,8 milliarder kroner. Det er en økning på 3,6 milliarder kroner eller 7 prosent fra samme periode i fjor. I september måned ble det eksportert sjømat for 6,7 milliarder kroner. Det er en økning på 11 prosent eller 682 millioner kroner fra september måned i fjor. (Kilde Norges sjømatråd).

Laks

Norge eksporterte laks for 4,3 milliarder kroner i september. Det er en økning på 780 millioner kroner, eller 22 prosent sammenlignet med september i fjor. Eksportert volum målt i produktvekt økte med 5000 tonn, eller 6 prosent, til totalt 95 000. Hittil i år er det eksportert laks for 33,6 milliarder kroner. Det er en økning på 1,9 milliarder kroner, eller 6 prosent sammenlignet med samme periode i fjor. Målt i produktvekt er det eksportert 748 000 tonn laks hittil i år. Det er en økning på 3,8 prosent sammenlignet med samme periode i fjor.

En kombinasjon av økt volum og betydelig høyere pris er årsaken til veksten i eksportverdien av laks. Noe av bakgrunnen er en sterk etterspørsel etter fersk laks i våre viktigste nærmarkeder i EU.

Eksport av laks

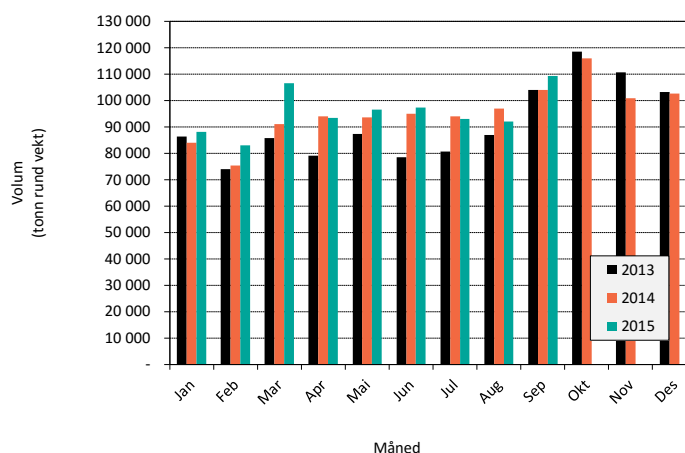

| Laks | 2014 | | 2015 | | Endring |
|------------------------|--------------------|--------------|--------------------|--------------|------------|
| Tonn rund vekt | Januar - September | | Januar - September | | 2013-2014 |
| EU27 | 585 233 | 71 % | 655 342 | 76 % | 12 % |
| Russland | 56 549 | 7 % | 746 | 0 % | -99 % |
| Japan | 28 630 | 3 % | 30 528 | 4 % | 7 % |
| Kina og Hong Kong | 25 673 | 3 % | 26 320 | 3 % | 3 % |
| Øvrige Asia | 57 754 | 7 % | 63 922 | 7 % | 11 % |
| Resten | 74 248 | 9 % | 83 292 | 10 % | 12 % |
| Totalt | 828 088 | 100 % | 860 150 | 100 % | 4 % |
| Totalt minus EU | 242 855 | 29 % | 204 808 | 24 % | -16 % |

Kilde: SSB, Sjømatrådet

| Laks | 2014 | | 2015 | | Endring |
|-------------------|--------------------|--------------|--------------------|--------------|------------|
| Verdi i 1.000 nok | Januar - September | | Januar - September | | 2013-2014 |
| EU27 | 21 646 682 | 68 % | 24 750 729 | 74 % | 14 % |
| Russland | 2 193 269 | 7 % | 65 181 | 0 % | -97 % |
| Japan | 1 163 069 | 4 % | 1 338 656 | 4 % | 15 % |
| Kina og Hong Kong | 1 042 186 | 3 % | 1 076 712 | 3 % | 3 % |
| Øvrige Asia | 2 400 948 | 8 % | 2 724 483 | 8 % | 13 % |
| Resten | 3 243 817 | 10 % | 3 680 740 | 11 % | 13 % |
| Totalt | 31 689 971 | 100 % | 33 636 500 | 100 % | 6 % |

Kilde: SSB, Sjømatrådet



Ørret

Norge eksporterte ørret for 198 millioner kroner september måned. Det er en reduksjon på 9 millioner kroner, eller 4 prosent fra september i fjor. Største kjøpere av norsk ørret i september måned var Japan og Canada. Gjennomsnittlig eksportpris for fersk hel ørret var 38,20 kroner i september, som er på samme nivå som september i fjor.

Hittil i år er det eksportert ørret for 1,5 milliarder kroner. Det er en reduksjon på 254 millioner kroner, eller 14 prosent, sammenlignet med samme periode i fjor. Hittil i år har Norge eksportert 35 000 tonn ørret, målt i produktvekt, som er en reduksjon på 3300 tonn fra samme periode i fjor.

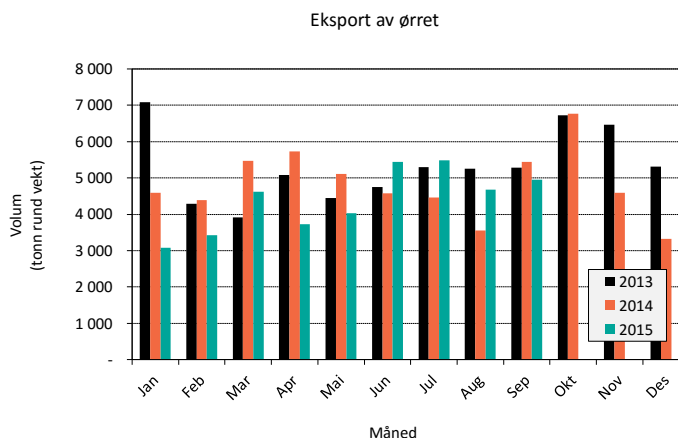

| Ørret | 2014 | | 2015 | | Endring 2013-2014 |
|-------------------|--------------------|--------------|--------------------|--------------|----------------------|
| | Januar - September | | Januar - September | | |
| Tonn rund vekt | | | | | |
| EU27 | 7 172 | 17 % | 9 561 | 24 % | 33 % |
| Russland | 15 396 | 36 % | 0 | 0 % | -100 % |
| Japan | 6 028 | 14 % | 4 740 | 12 % | -21 % |
| Kina og Hong Kong | 1 841 | 4 % | 1 682 | 4 % | -9 % |
| Øvrige Asia | 3 974 | 9 % | 7 169 | 18 % | 80 % |
| Resten | 8 938 | 21 % | 16 286 | 41 % | 82 % |
| Totalt | 43 348 | 100 % | 39 438 | 100 % | -9 % |

Kilde: SSB, Sjømatrådet

| Ørret | 2014 | | 2015 | | Endring 2013-2014 |
|-------------------|--------------------|--------------|--------------------|--------------|----------------------|
| | Januar - September | | Januar - September | | |
| Verdi i 1.000 nok | | | | | |
| EU27 | 262 738 | 15 % | 311 500 | 20 % | 19 % |
| Russland | 602 816 | 34 % | 0 | 0 % | -100 % |
| Japan | 231 063 | 13 % | 168 031 | 11 % | -27 % |
| Kina og Hong Kong | 68 759 | 4 % | 54 314 | 4 % | -21 % |
| Øvrige Asia | 168 443 | 9 % | 281 944 | 18 % | 67 % |
| Resten | 452 368 | 25 % | 716 863 | 47 % | 58 % |
| Totalt | 1 786 186 | 100 % | 1 532 653 | 100 % | -14 % |

Kilde: SSB, Sjømatrådet



Land

Tabell 8 Eksport fordelt på land. Kvantum angitt i 1 000 kg produktvekt, og verdi 1 000 NOK. (Kilde: EFF)

| Hovedmarked | land | Eksport september 2015 | | | | Eksport januar -september 2015 | | | |
|---------------------------------|---------------|------------------------|--------------|------------------|--------------|--------------------------------|--------------|-------------------|--------------|
| | | Rund vekt | Endring % | Verdi | Endring % | Rund vekt | Endring % | Verdi | Endring % |
| EU27 | Polen | 15 901 | 17 % | 565 454 | 33 % | 110 582 | 4 % | 3 980 400 | 5 % |
| | Frankrike | 12 858 | 5 % | 488 697 | 24 % | 101 403 | 6 % | 3 823 227 | 7 % |
| | Danmark | 10 120 | 20 % | 360 820 | 43 % | 64 857 | 12 % | 2 354 306 | 14 % |
| | Spania | 6 766 | 22 % | 256 427 | 44 % | 52 409 | 28 % | 1 964 669 | 30 % |
| | Storbritannia | 6 387 | 21 % | 258 912 | 41 % | 61 616 | 34 % | 2 478 250 | 41 % |
| | Sverige | 6 126 | 11 % | 266 437 | 26 % | 42 360 | 10 % | 1 820 543 | 13 % |
| | Tyskland | 5 288 | 3 % | 198 267 | 21 % | 42 725 | 11 % | 1 610 138 | 14 % |
| | Tyskland | 4 596 | 11 % | 171 507 | 24 % | 36 247 | 2 % | 1 401 625 | 4 % |
| | Italia | 4 313 | 11 % | 162 968 | 37 % | 36 477 | 20 % | 1 371 069 | 20 % |
| | Litauen | 4 369 | 20 % | 157 358 | 39 % | 30 165 | 24 % | 1 110 517 | 27 % |
| | Finland | 2 746 | -22 % | 92 635 | -6 % | 25 260 | -1 % | 877 975 | 0 % |
| | Portugal | 1 327 | 17 % | 55 762 | 43 % | 13 006 | 25 % | 536 715 | 33 % |
| | Estland | 1 096 | -7 % | 34 531 | -4 % | 6 937 | -12 % | 237 509 | -9 % |
| | Tsjekkia | 1 212 | 19 % | 44 983 | 43 % | 9 350 | 22 % | 347 209 | 25 % |
| | Latvia | 924 | -13 % | 33 669 | -2 % | 8 710 | 17 % | 312 096 | 18 % |
| | Belgia | 963 | 10 % | 41 381 | 37 % | 8 196 | 17 % | 329 763 | 22 % |
| | Romania | 290 | 9 % | 10 490 | 28 % | 2 547 | 32 % | 93 939 | 31 % |
| EU27 Totalt | | 85 619 | 11 % | 3 213 980 | 30 % | 655 342 | 12 % | 24 750 729 | 14 % |
| Russland | Russland | 281 | -40 % | 9 703 | -35 % | 746 | -99 % | 65 181 | -97 % |
| Russland Totalt | | 281 | -40 % | 9 703 | -35 % | 746 | -99 % | 65 181 | -97 % |
| Japan | Japan | 3 448 | -8 % | 149 846 | 4 % | 30 528 | 7 % | 1 338 656 | 15 % |
| Japan Totalt | | 3 448 | -8 % | 149 846 | 4 % | 30 528 | 7 % | 1 338 656 | 15 % |
| Kina og Hong Kong | Hong Kong | 1 338 | -35 % | 61 364 | -16 % | 18 058 | 6 % | 742 719 | 7 % |
| | Kina | 580 | -16 % | 27 026 | 16 % | 8 262 | -4 % | 333 993 | -5 % |
| Kina og Hong Kong Totalt | | 1 918 | -31 % | 88 390 | -8 % | 26 320 | 3 % | 1 076 712 | 3 % |
| Øvrige Asia | Israel | 1 691 | -5 % | 70 430 | 12 % | 13 185 | 18 % | 526 167 | 22 % |
| | Sør-Korea | 1 491 | 24 % | 72 854 | 62 % | 10 577 | 39 % | 476 436 | 48 % |
| | Thailand | 871 | -27 % | 37 808 | -17 % | 7 489 | 41 % | 322 263 | 52 % |
| | Singapore | 808 | -27 % | 33 795 | -11 % | 6 861 | 7 % | 279 684 | 8 % |
| | Taiwan | 867 | -11 % | 39 955 | 10 % | 10 883 | 28 % | 451 591 | 28 % |
| | Vietnam | 662 | -19 % | 32 133 | -4 % | 5 832 | -43 % | 283 042 | -40 % |
| | Filippinene | 177 | -60 % | 6 630 | -56 % | 1 760 | -13 % | 61 152 | -8 % |
| | Malaysia | 140 | -48 % | 5 372 | -40 % | 1 606 | -8 % | 64 254 | -8 % |
| | Indonesia | 113 | -58 % | 4 454 | -51 % | 1 470 | -12 % | 59 014 | -11 % |
| | Saudi-Arabia | 169 | -1 % | 7 199 | -12 % | 1 530 | 1 % | 72 948 | -7 % |
| Øvrige Asia Totalt | | 7 341 | -13 % | 327 526 | 6 % | 63 922 | 11 % | 2 724 483 | 13 % |
| Resten | U S A | 4 353 | 31 % | 222 837 | 50 % | 36 794 | 30 % | 1 776 649 | 32 % |
| | Hviterussland | 1 694 | -31 % | 61 344 | -24 % | 7 907 | 13 % | 283 799 | 13 % |
| | Ukraina | 795 | -37 % | 23 123 | -39 % | 5 195 | -45 % | 171 422 | -52 % |
| | Tyrkia | 582 | -12 % | 21 781 | 12 % | 7 177 | 43 % | 254 512 | 42 % |
| | Australia | 442 | -44 % | 21 113 | -45 % | 3 034 | 0 % | 158 744 | -1 % |
| | Abu Dhabi | 643 | 19 % | 25 951 | 45 % | 4 826 | 59 % | 196 454 | 58 % |
| | Canada | 594 | 7 % | 33 380 | 9 % | 4 031 | -8 % | 238 346 | 2 % |
| | Sør Afrika | 425 | -7 % | 18 069 | 15 % | 3 430 | 14 % | 140 996 | 17 % |
| | Kasakhstan | 317 | -29 % | 11 875 | -31 % | 3 520 | 21 % | 138 449 | 16 % |
| | Sveits | 290 | -7 % | 13 873 | -1 % | 2 505 | -14 % | 121 452 | -11 % |
| Resten Totalt | | 10 798 | -8 % | 479 902 | 5 % | 83 292 | 12 % | 3 680 740 | 13 % |
| Totalsum | | 109 404 | 5 % | 4 269 346 | 22 % | 860 150 | 4 % | 33 636 500 | 6 % |



Prisutvikling

Pris til oppdretter - laks

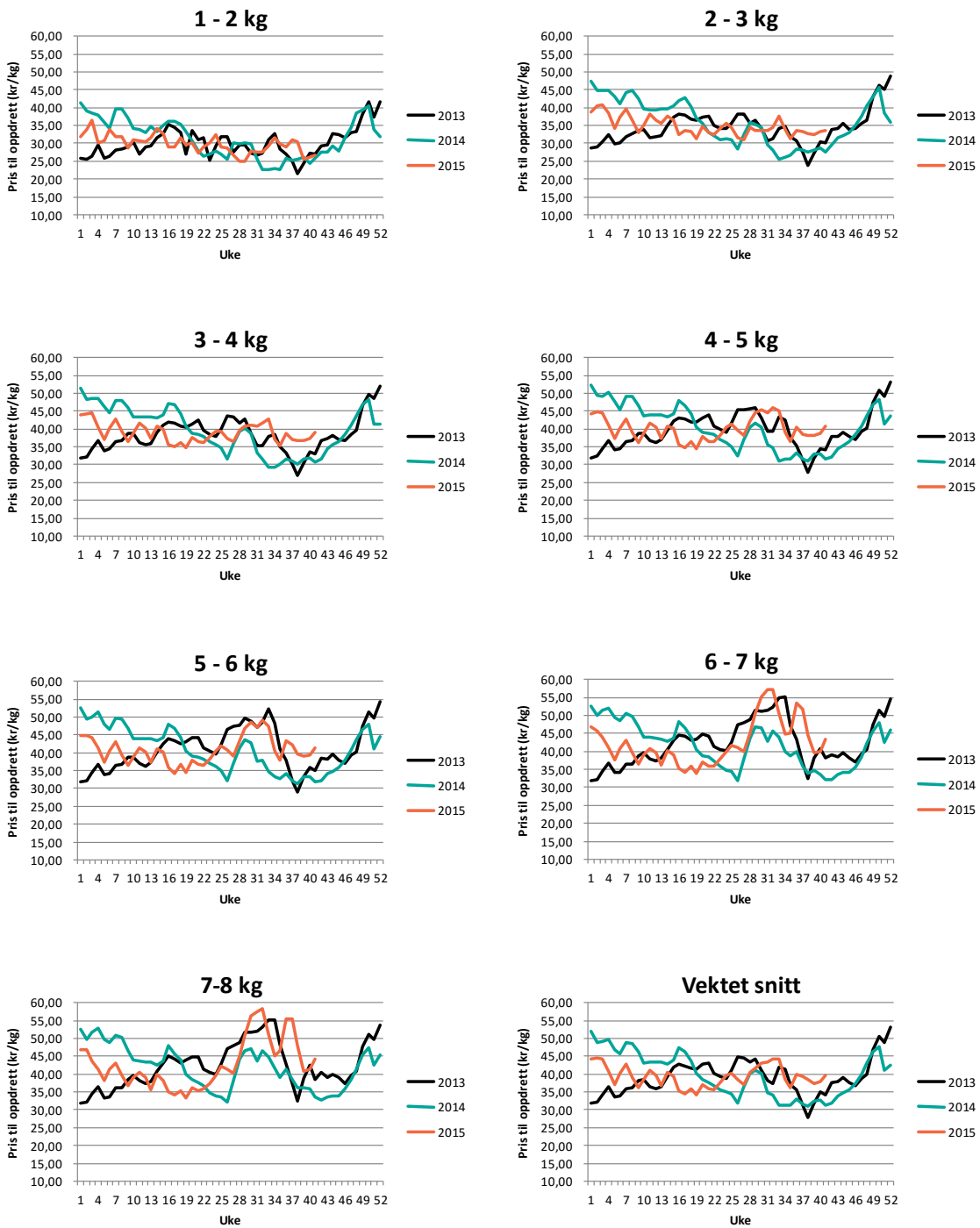

Figur 10 Figur prisutvikling til oppdretter (FCA Oslo) (Kilde: NOS, FHL)



Eksportpris laks

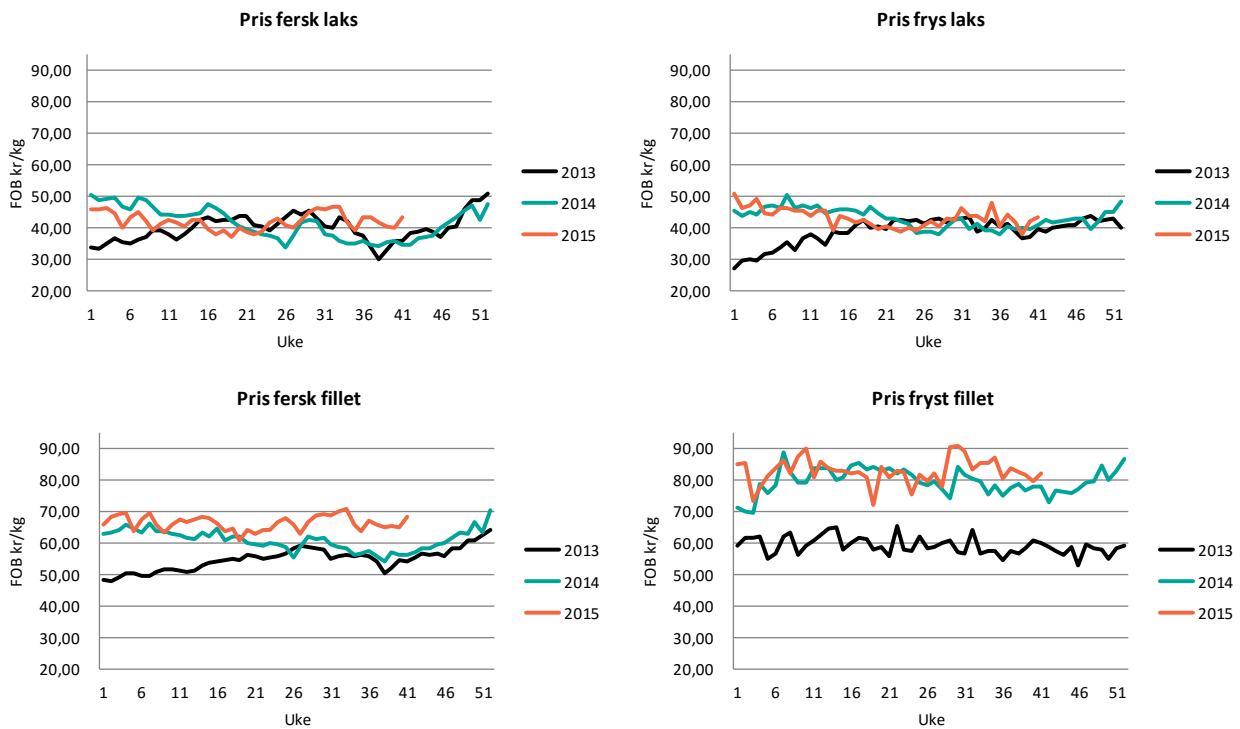

Figur 11 Eksport på ulike produkter av laks (FOB NOK) (Kilde: EFF)

Eksportpris ørret



Figur 12 Eksport på ulike produkter av ørret (FOB NOK) (Kilde: EFF)



Vektutvikling

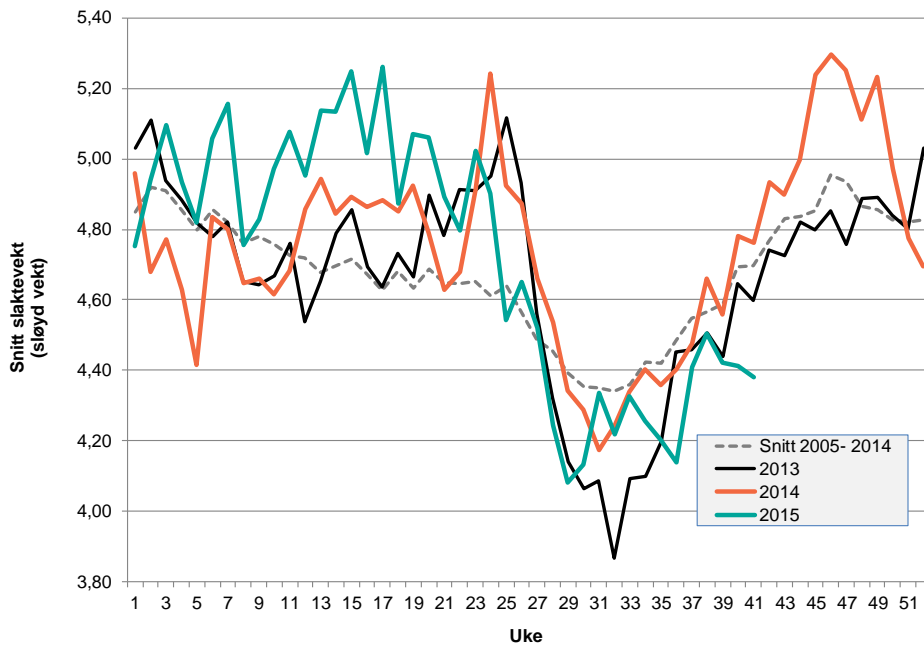

Figur 13 Slaktevekt (Sløyd vekt i kg) Kilde: FHL / NOS / Nasdaq

Slaktevekt

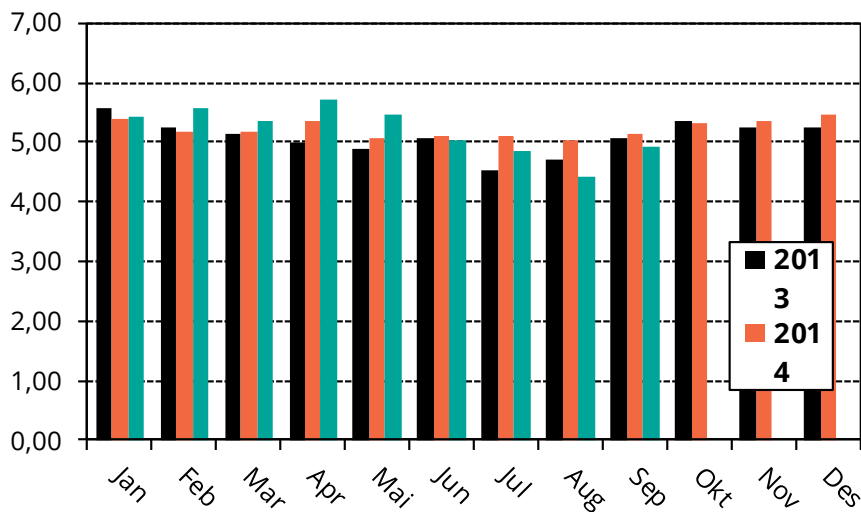

Figur 14 Slaktevekt laks (Rund vekt) Kilde: FHL