

Status per utgangen av April

Nøkkelparametere

		Februar	Endring fra 2014
Laks	Biomasse	609 000 tonn	2 %
	Eksportert kvantum	94 000 tonn	0 %
	Eksport verdi	3 500 mill. kr	-10 %
	Utsatt fisk	42,4 mill.	8 %
	Fôrforbruk	85 000 tonn	3 %
	Ørret	Biomasse	37 000 tonn
	Eksportert kvantum	3 700 tonn	-36 %
	Eksport verdi	150 mill. kr	-38 %
	Utsatt fisk	2,9 mill.	13 %
	Fôrforbruk	7 000 tonn	11 %
	Temperatur	6,2 °C	0,1



Om Månedrapporten

Akvafakta Måned er en rapport som publiseres månedlig. Rapporten vil tilgjengeliggjøre data som beskriver produksjonssituasjon til norsk havbruk. Den er ikke tenkt å være en analyse av produksjons- og markedssituasjonen, men være en faktabasert oppsummering av tilgjengelig informasjon. Analyser av produksjons- og markedssituasjonen er ivaretatt av flere andre institusjoner og selskaper.

Som navnet tilsier vil rapporten inneholde primært informasjon som oppdateres månedlig. Informasjon om pris, eksport og fôromsetning som oppdateres ukentlig, publiseres i Akvafakta uke. Rapporten har forsøkt å inkludere mest mulig av verdikjeden. Som en konsekvens av at det både er mer informasjon om laks, og at laks er den klart dominante arten i norsk havbruk, vil laks være hovedfokuset i rapporten.

Rapporten er tenkt holdt i et fast format, hvor det er lett å kjenne seg igjen fra en måned til en annen. Men i en etableringsfase vil vi på bakgrunn av egne erfaringer og innspill fra brukere av rapporten bruke litt tid til å utvikle dette formatet. Dette vil være en avveining mellom hvilke informasjon som er tilgjengelig, hvor relevant informasjonen er og omfanget på rapporten.

Det er et mål å være mest mulig konsekvent i begrepsbruk, og layout for å gjøre det lettest mulig å bruke rapporten. Merk at;

- "Ørret" blir benyttet for arten Regnbue ørret
- Vektangivelse er gitt i Rund Vekt hvis ikke annet er angitt
- Eksportpriser refererer til FOB (Free On Board): For definisjon se:
<http://www.iccwbo.org/incoterms/preambles/pdf/FOB.pdf>

Er det kommentarer eller innspill til rapporten, så send disse til jon.a.grottum@fhl.no. Det gjelder også hvis det er et ønske om å stå på distribusjonslisten.



Innhold

Nøkkelparametere	1
Om Månedrapporten.....	2
Innhold	3
Produksjonsstatus	4
Rogninnlegg	4
Settefisk.....	4
Utsett.....	4
Beholdning laks	5
Beholdning med ørret.....	6
Fôrforbruk	7
Slaktet kvantum	8
Produksjonsforhold	9
Temperatur.....	9
Eksport	Feil! Bokmerke er ikke definert.
Eksport fra Norge	Feil! Bokmerke er ikke definert.
Laks.....	Feil! Bokmerke er ikke definert.
Ørret.....	Feil! Bokmerke er ikke definert.
Land	Feil! Bokmerke er ikke definert.
Prisutvikling.....	10
Pris til oppdretter - laks	10
Eksportpris laks.....	11
Eksportpris ørret.....	11
Vektutvikling	12



Produksjonsstatus

Rogninnlegg

Tabell 1 Rogninnlegg basert på tall fra rognprodusentene, og utsatt antall smolt (kilde: rognprodusenter)

	År	Antall rognkorn innlagt (millioner)
Laks	2004 / 05	225
	2005 / 06	265
	2006 / 07	310
	2007 / 08	345
	2008 / 09	350
	2009 / 10	365
	2010 / 11	360
	2011 / 12	350
	2012 / 13	350
	2013 / 14E	350
Regnbueørret	2005	25
	2006	45
	2007	50
	2008	45
	2009	35
	2010	35
	2011	35
	2012	38
	2013	38
	2014E	38

Settefisk

Utsett

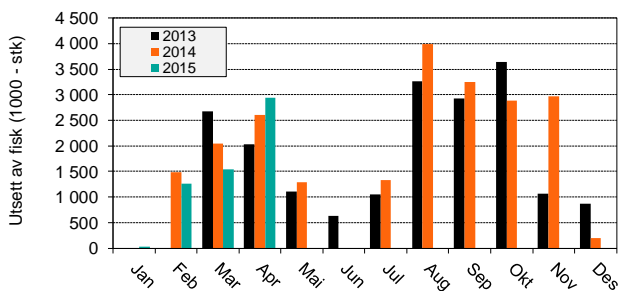

Figur 1 Utsett av ørret

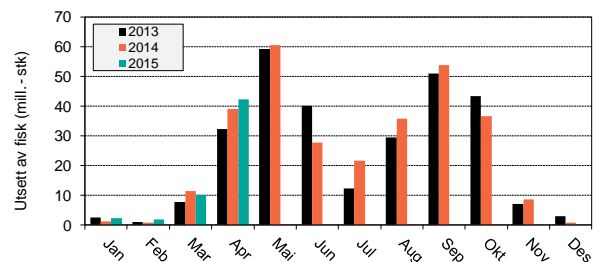

Figur 2 Utsett av laks

Tabell 2 Antall fisk utsatt. Oppgitt som millioner fisk

	2014		2015		Endring	
	Apr	Jan - Apr	Apr	Jan - Apr	Apr	Jan - Apr
Laks	39,1	52,5	42,4	56,4	8 %	8 %
Ørret	2,6	6,1	2,9	5,8	13 %	-6 %



Beholdning laks

Tabell 3 Beholdningstall laks de siste to måneder

siste dag Mar 2014				siste dag Mar 2015				Endring		
Generasjon	Antall	Vekt	Biomasse	Generasjon	Antall	Vekt	Biomasse	Antall	Vekt	Biomasse
012G	56 000	4,3	242 000	013G	51 000	4,5	233 000	-8 %	5 %	-4 %
013G	264 000	1,4	379 000	014G	274 000	1,5	411 000	4 %	4 %	8 %
014G	14 300	0,2	3 000	015G	15 000	0,2	2 800	3 %	10 %	13 %
Total beholdning	334 000	1,9	624 000	340 000	1,9	647 000	2 %	2 %	4 %	

siste dag Apr 2014				siste dag Apr 2015				Endring		
Generasjon	Antall	Vekt	Biomasse	Generasjon	Antall	Vekt	Biomasse	Antall	Vekt	Biomasse
012G	37 000	4,5	169 000	013G	33 000	4,7	152 000	-12 %	2 %	-10 %
013G	261 000	1,6	419 000	014G	268 000	1,7	447 000	3 %	4 %	7 %
014G	54 100	0,2	9 000	015G	59 000	0,2	9 700	9 %	-1 %	8 %
Total beholdning	352 000	1,7	597 000	359 000	1,7	609 000	2 %	0 %	2 %	

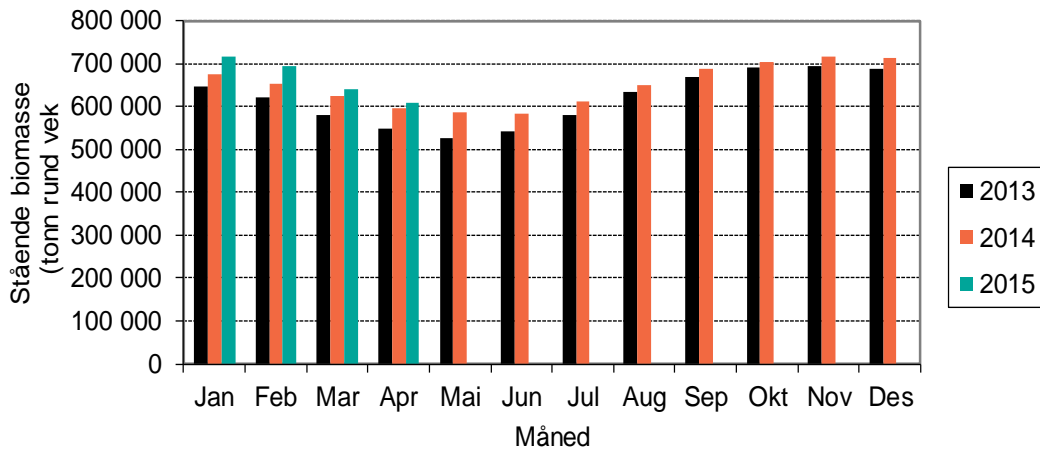

Figur 3 Stående biomasse med laks tre siste år.

Tabell 4 Antallsbalanse for laks

Generasjon	2012	2013	Generasjon	2013	2014	Endring	2 år i sjøen	1 år i sjøen
Beholdning mar 2014	56 000	264 000	Beholdning mar 2015	51 000	270 000	Beholdning	-9 %	3 %
Døde	500	1 600	Døde	300	1 600	Døde	-34 %	4 %
Rømt	0	100	Rømt	0	0	Rømt	0 %	0 %
Annet svinn	0	0	Annet svinn	0	0	Annet svinn	288 %	-91 %
Slaktet	17 800	1 800	Slaktet	17 200	1 800	Slaktet	-3 %	-2 %
Utkast	200	0	Utkast	200	0	Utkast	26 %	57 %
Beholdning apr 2014	37 000	261 000	Beholdning apr 2015	33 000	268 000	Beholdning	-11 %	3 %
Slaktekvantum	92 500	12 100	Slaktekvantum	94 600	13 800	Slaktekvantum	2 %	14 %
Snittvekt	5,20	6,64	Snittvekt	5,49	7,73	Snittvekt	6 %	16 %



Beholdning med ørret

Tabell 5 Beholdningstill ørret de siste to måneder

siste dag Mar 2014				siste dag Mar 2015				Endring		
Generasjon	Antall	Vekt	Biomasse	Generasjon	Antall	Vekt	Biomasse	Antall	Vekt	Biomasse
012G	3 000	3,2	11 000	013G	3 000	3,2	11 000	3 %	-1 %	2 %
013G	18 000	1,4	24 000	014G	18 000	1,3	24 000	2 %	-3 %	-1 %
014G	3 000	0,2	1 000	015G	3 000	0,8	2 100	-20 %	269 %	197 %
Total beholdning	24 000	1,5	35 000	24 000	1,5	37 000	-1 %	5 %	4 %	

siste dag Apr 2014				siste dag Apr 2015				Endring		
Generasjon	Antall	Vekt	Biomasse	Generasjon	Antall	Vekt	Biomasse	Antall	Vekt	Biomasse
012G	2 000	3,1	6 000	013G	2 000	3,4	8 000	25 %	9 %	37 %
013G	18 000	1,5	27 000	014G	17 000	1,5	25 000	-5 %	-1 %	-6 %
014G	5 000	0,3	1 000	015G	6 000	0,5	3 300	27 %	97 %	149 %
Total beholdning	25 000	1,4	34 000	26 000	1,4	37 000	4 %	3 %	7 %	

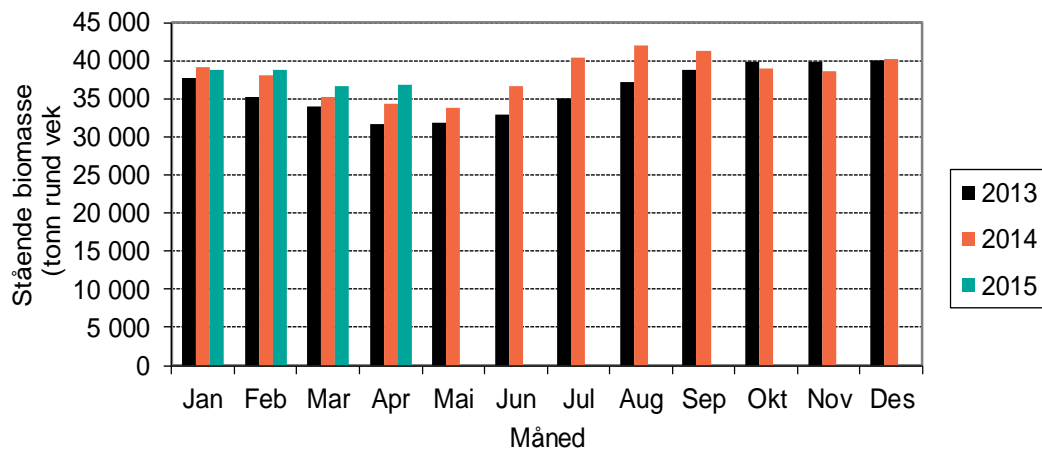

Figur 4 Stående biomasse med ørret tre siste år.

Tabell 6 Antallsbalanse for ørret

Generasjon	2012	2013	Generasjon	2013	2014	Endring	2 år i sjøen	1 år i sjøen
Beholdning mar 2014	3 000	18 000	Beholdning mar 2015	3 000	18 000	Beholdning	3 %	2 %
Døde	0	100	Døde	0	100	Døde	84 %	82 %
Rømt	0	0	Rømt	0	0	Rømt	0 %	0 %
Annet svinn	0	100	Annet svinn	0	0	Annet svinn		
Slaktet	1 500	200	Slaktet	900	400	Slaktet	-41 %	48 %
Utkast	0	0	Utkast	0	0	Utkast	-56 %	1003 %
Beholdning apr 2014	2 000	18 000	Beholdning apr 2015	2 000	17 000	Beholdning	0 %	-6 %
Slaktekvantum	5 400	900	Slaktekvantum	3 400	1 400	Slaktekvantum	-36 %	53 %
Snittvekt	3,58	3,65	Snittvekt	3,87	3,77	Snittvekt	8 %	3 %



Fôrforbruk

Tabell 7 Registrert fôrforbruk og omsatt fôr siste måned, samt akkumulert så langt i år. Tall oppgitt i 1 000 kg

	Registrert forbruk			Omsatt
	Laks	Ørret	Totalt	Laks og ørret
Apr 2014	83 000	6 000	90 000	86 000
Apr 2015	85 000	7 000	92 000	
Differanse	3 %	11 %	3 %	
Jan - Apr 2014	354 000	25 000	379 000	359 000
Jan - Apr 2015	377 000	26 000	403 000	
Differanse	3 %	11 %	3 %	

Registrert fôrforbruk baserer seg på tall fra Havbruksdata, mens omsetningstallene er tall fra de norske fôrproduzentene på omsatt fôr til produksjon av laks og ørret i sjø.

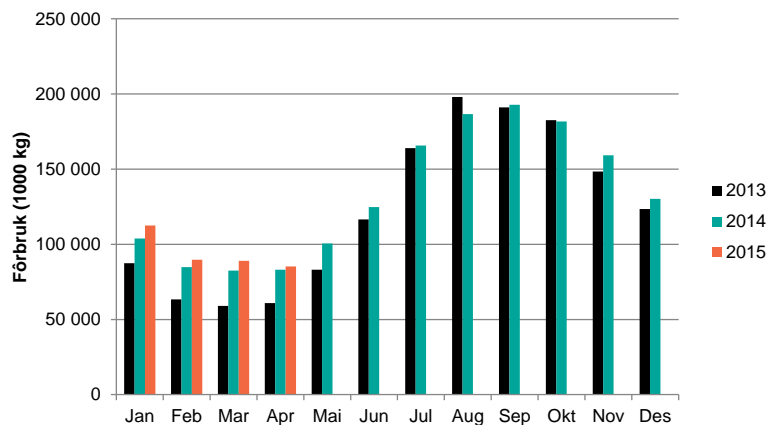

Figur 5 Registrert fôrforbruk til laks (1 000 kg)

Tabell 8 Registrert omsatt fôr siste år år. Tall oppgitt i 1 000 kg. (tallene er ikke oppdatert for april)

Måned	Settefisk ferskvann	Pellet til matfisk 2,5-7,0mm	Pellet til matfisk >8mm	Sum fôr til laksefisk	Annet fiskefôr bl.a. marint	Totalt fiskefôr salg
Januar	2 100 -3 %	24 400 42 %	85 300 -4 %	111 900 4 %	200 -18 %	112 100 4 %
Februar	1 600 1 %	16 300 36 %	68 400 -8 %	86 300 -2 %	200 36 %	86 500 -2 %
Mars	2 700 1 %	21 200 39 %	72 900 10 %	96 700 16 %	200 1 %	97 000 16 %
April						
Mai						
Juni						
Juli						
August						
September						
Oktober						
November						
Desember						
Sum:	6 400	61 900	226 600	294 900	700	295 600
Endring 13/12	3 %	40 %	-1 %	5 %	0 %	5 %



Slaktet kvantum

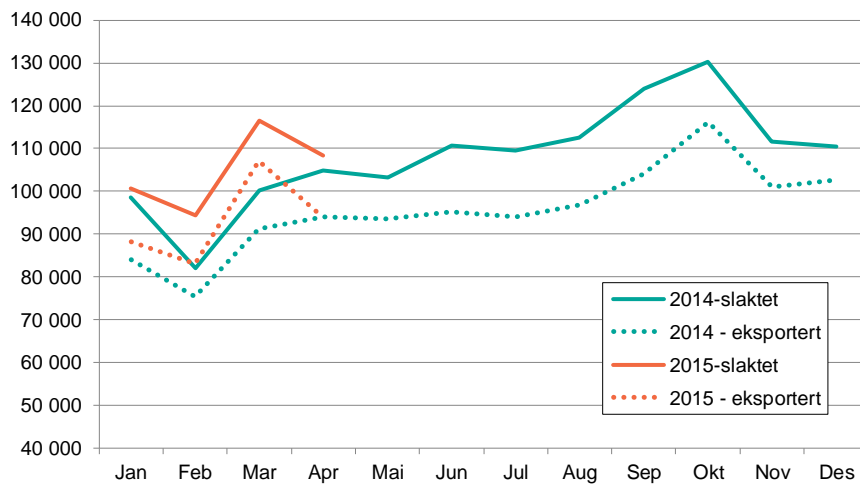

Figur 6 Slaktet og eksportert kvantum av laks (Kilde: FHL, Sjømatrådet)

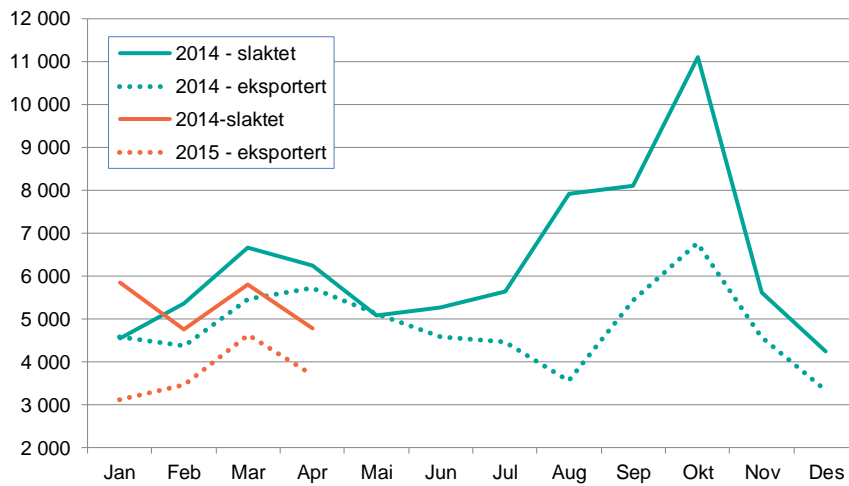

Figur 7 Slaktet og eksportert kvantum av ørret (Kilde: FHL, Sjømatrådet)



Produksjonsforhold

Temperatur

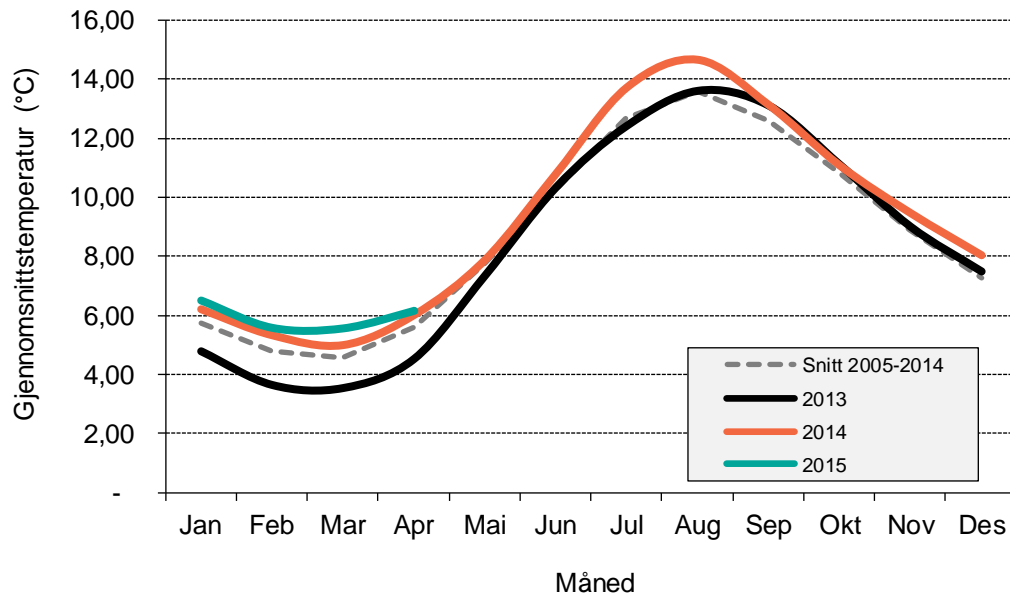

Figur 8 Gjennomsnittstemperaturen på lokalitetene

Gjennomsnittstemperaturen i april var 6,16 °C, mot et snitt i perioden 2008 - 2013 på 5,62°C

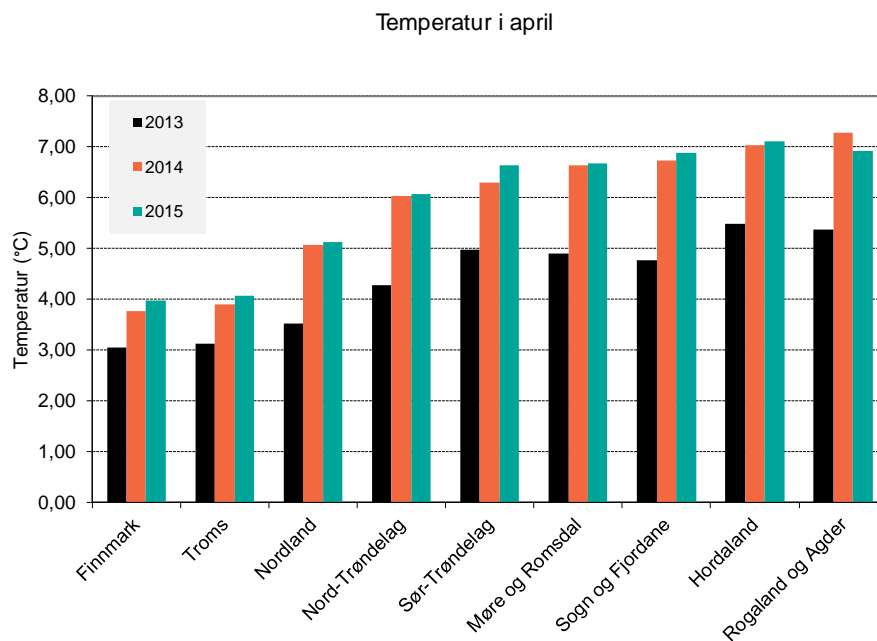

Figur 9 Gjennomsnittstemperaturen på lokaliteter i de ulike fylkene sist måned



Prisutvikling

Pris til oppdretter - laks

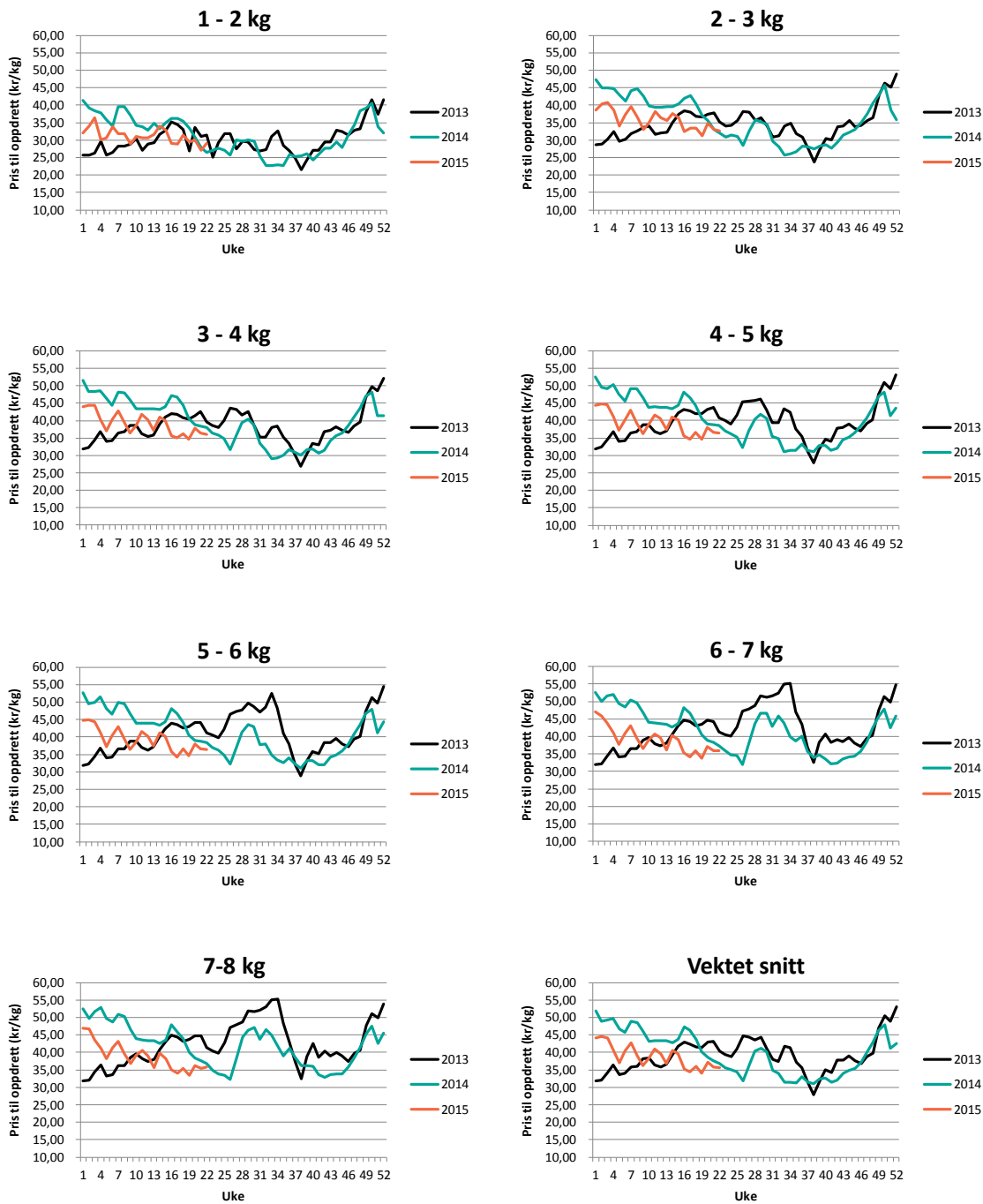

Figur 10 Figur prisutvikling til oppdretter (FCA Oslo) (Kilde: NOS, FHL)



Eksportpris laks

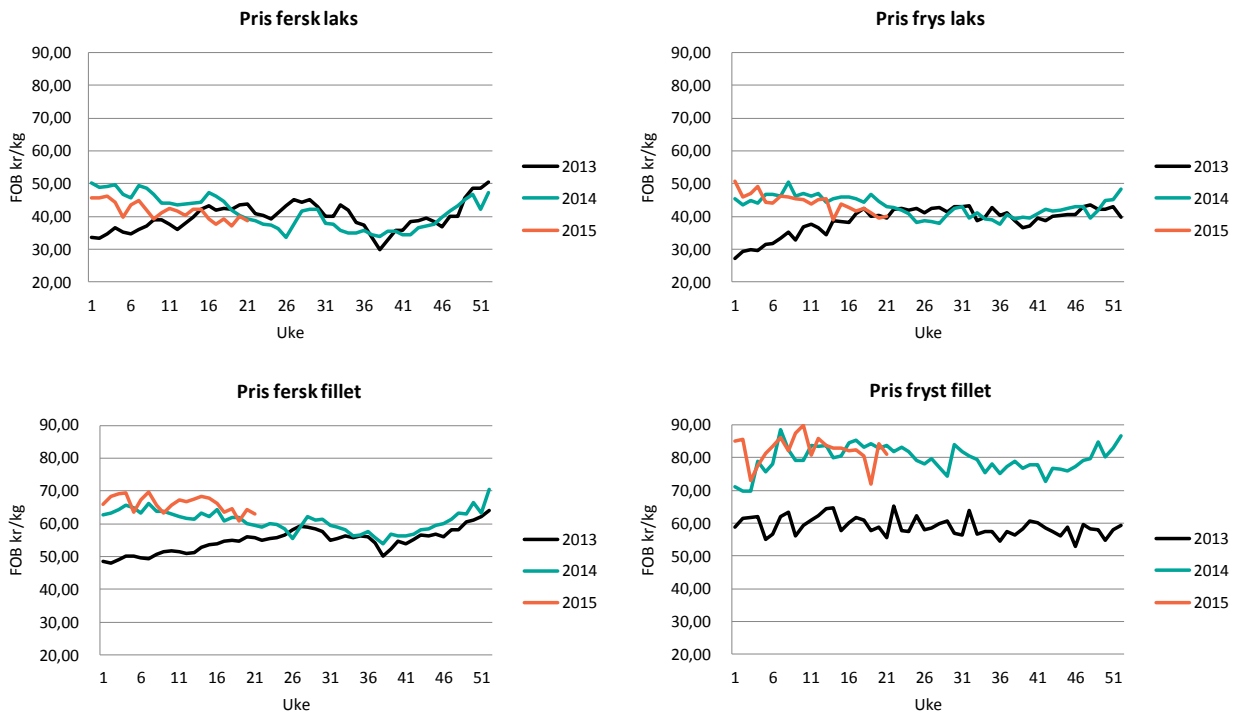

Figur 11 Eksport på ulike produkter av laks (FOB NOK) (Kilde: EFF)

Eksportpris ørret

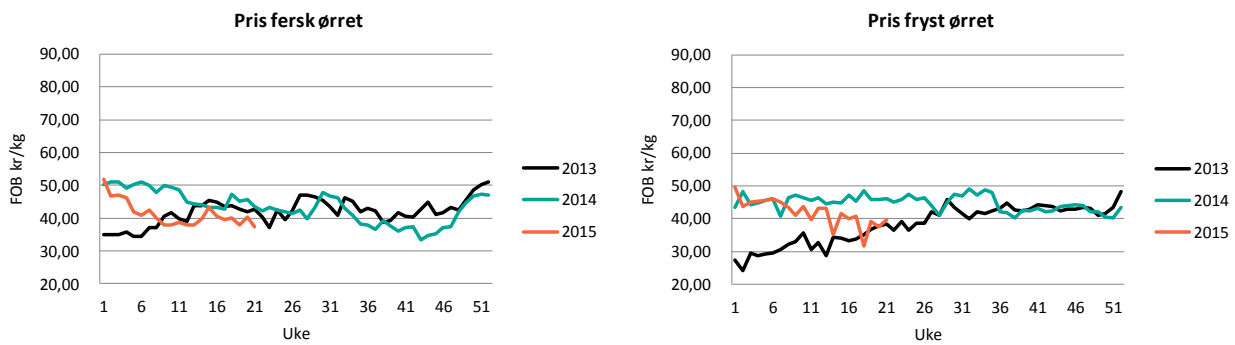

Figur 12 Eksport på ulike produkter av ørret (FOB NOK) (Kilde: EFF)



Vektutvikling

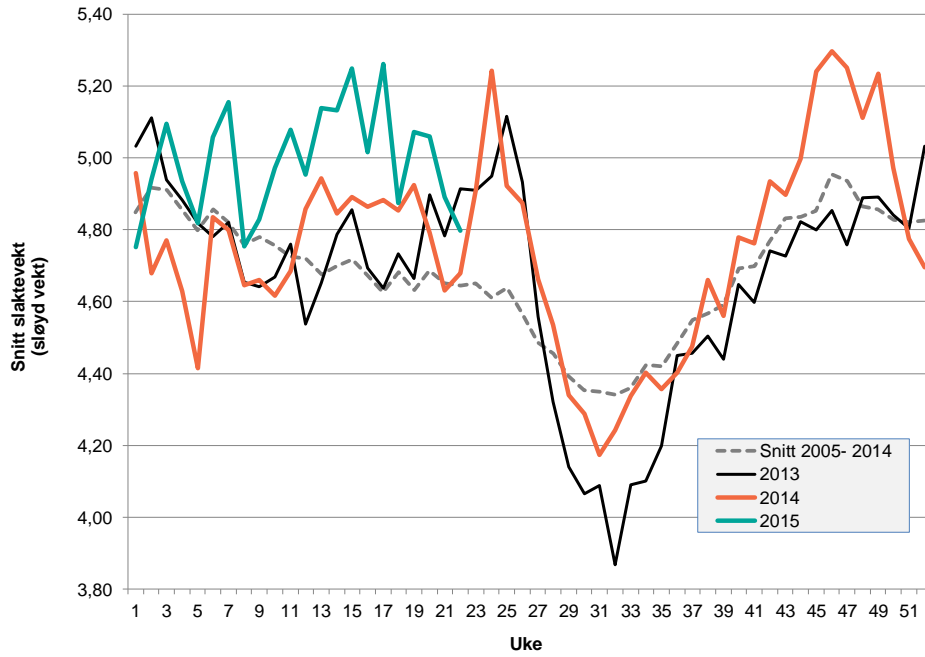

Figur 13 Slaktevekt (Sløyd vekt i kg) Kilde: FHL / NOS / Nasdaq

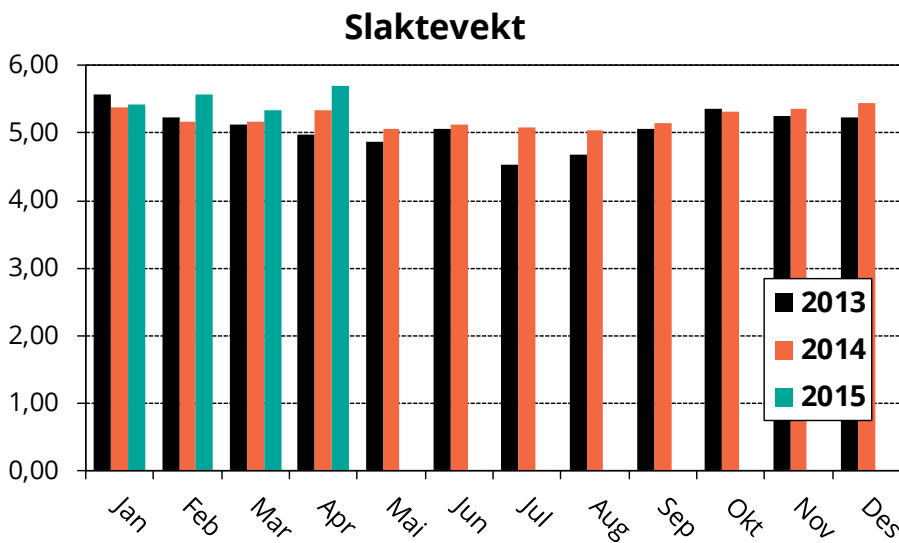

Figur 14 Slaktevekt laks (Rund vekt) Kilde: FHL