

Status per utgangen av Februar

Nøkkelparametere

		Februar	Endring fra 2014
Laks	Biomasse	694 000 tonn	6 %
	Eksportert kvantum	84 000 tonn	11 %
	Eksport verdi	3 300 mill. kr	2 %
	Utsatt fisk	1,8 mill.	117 %
	Fôrforbruk	90 000 tonn	6 %
	Ørret	Biomasse	39 000 tonn
Eksportert kvantum		3 400 tonn	-22 %
Eksport verdi		140 mill. kr	-27 %
Utsatt fisk		1,3 mill.	-15 %
Fôrforbruk		6 000 tonn	0 %
Temperatur		5,6 °C	0,2



Om Månedssrapporten

Akvafakta Måned er en rapport som publiseres månedlig. Rapporten vil tilgjengeliggjøre data som beskriver produksjonssituasjon til norsk havbruk. Den er ikke tenkt å være en analyse av produksjons- og markedssituasjonen, men være en faktabasert oppsummering av tilgjengelig informasjon. Analyser av produksjons- og markedssituasjonen er ivaretatt av flere andre institusjoner og selskaper.

Som navnet tilsier vil rapporten inneholde primært informasjon som oppdateres månedlig. Informasjon om pris, eksport og fôromsetning som oppdateres ukentlig, publiseres i Akvafakta uke. Rapporten har forsøkt å inkludere mest mulig av verdikjeden. Som en konsekvens av at det både er mer informasjon om laks, og at laks er den klart dominante arten i norsk havbruk, vil laks være hovedfokuset i rapporten.

Rapporten er tenkt holdt i et fast format, hvor det er lett å kjenne seg igjen fra en måned til en annen. Men i en etableringsfase vil vi på bakgrunn av egne erfaringer og innspill fra brukere av rapporten bruke litt tid til å utvikle dette formatet. Dette vil være en avveining mellom hvilke informasjon som er tilgjengelig, hvor relevant informasjonen er og omfanget på rapporten.

Det er et mål å være mest mulig konsekvent i begrepsbruk, og layout for å gjøre det lettest mulig å bruke rapporten. Merk at;

- "Ørret" blir benyttet for arten Regnbue ørret
- Vektangivelse er gitt i Rund Vekt hvis ikke annet er angitt
- Eksportpriser refererer til FOB (Free On Board): For definisjon se:
<http://www.iccwbo.org/incoterms/preambles/pdf/FOB.pdf>

Er det kommentarer eller innspill til rapporten, så send disse til jon.a.grottum@fhl.no. Det gjelder også hvis det er et ønske om å stå på distribusjonslisten.



Innhold

Nøkkelparametere	1
Om Månedrapporten.....	2
Innhold	3
Produksjonsstatus	4
Rogninnlegg.....	4
Settefisk.....	4
Utsett.....	4
Beholdning laks.....	5
Beholdning med ørret.....	6
Fôrforbruk	7
Slaktet kvantum	8
Produksjonsforhold	9
Temperatur.....	9
Eksport	10
Eksport fra Norge	10
Laks.....	10
Ørret.....	11
Land	12
Prisutvikling.....	13
Pris til oppdretter - laks.....	13
Eksportpris laks.....	14
Eksportpris ørret.....	14
Vektutvikling.....	15



Produksjonsstatus

Rogninnlegg

Tabell 1 Rogninnlegg basert på tall fra rognprodusentene, og utsatt antall smolt (kilde: rognprodusenter)

	År	Antall rognkorn innlagt (millioner)
Laks	2004 / 05	225
	2005 / 06	265
	2006 / 07	310
	2007 / 08	345
	2008 / 09	350
	2009 / 10	365
	2010 / 11	360
	2011 / 12	350
	2012 / 13	350
	2013 / 14E	350
Regnbueørret	2005	25
	2006	45
	2007	50
	2008	45
	2009	35
	2010	35
	2011	35
	2012	38
	2013	38
	2014E	38

Settefisk

Utsett

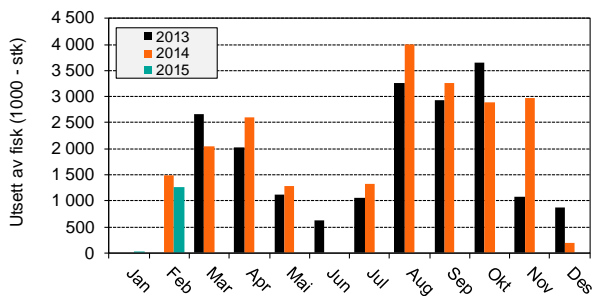

Figur 1 Utsett av ørret

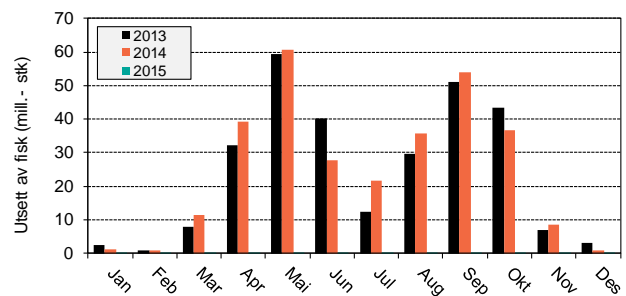

Figur 2 Utsett av laks

Tabell 2 Antall fisk utsatt. Oppgitt som millioner fisk

	2014		2015		Endring	
	Feb	Jan - Feb	Feb	Jan - Feb	Feb	Jan - Feb
Laks	0,8	1,9	1,8	4,0	117 %	107 %
Ørret	1,5	1,5	1,3	1,3	-15 %	-13 %



Beholdning laks

Tabell 3 Beholdningstall laks de siste to måneder

siste dag Jan 2014				siste dag Jan 2015				Endring		
Generasjon	Antall	Vekt	Biomasse	Generasjon	Antall	Vekt	Biomasse	Antall	Vekt	Biomasse
012G	91 000	3,9	358 000	013G	88 000	4,2	369 000	-3 %	6 %	3 %
013G	271 000	1,2	314 000	014G	281 000	1,2	336 000	4 %	3 %	7 %
Total beholdning	363 000	1,9	672 000	375 000	1,9	713 000	3 %	3 %	6 %	

siste dag Feb 2014				siste dag Feb 2015				Endring		
Generasjon	Antall	Vekt	Biomasse	Generasjon	Antall	Vekt	Biomasse	Antall	Vekt	Biomasse
012G	74 000	4,2	308 000	013G	73 000	4,4	320 000	-1 %	5 %	4 %
013G	265 000	1,3	344 000	014G	278 000	1,3	373 000	5 %	3 %	8 %
014G	1 600	0,2	-	015G	4 000	0,2	800	127 %	1 %	130 %
Total beholdning	341 000	1,9	652 000	355 000	2,0	694 000	4 %	2 %	6 %	

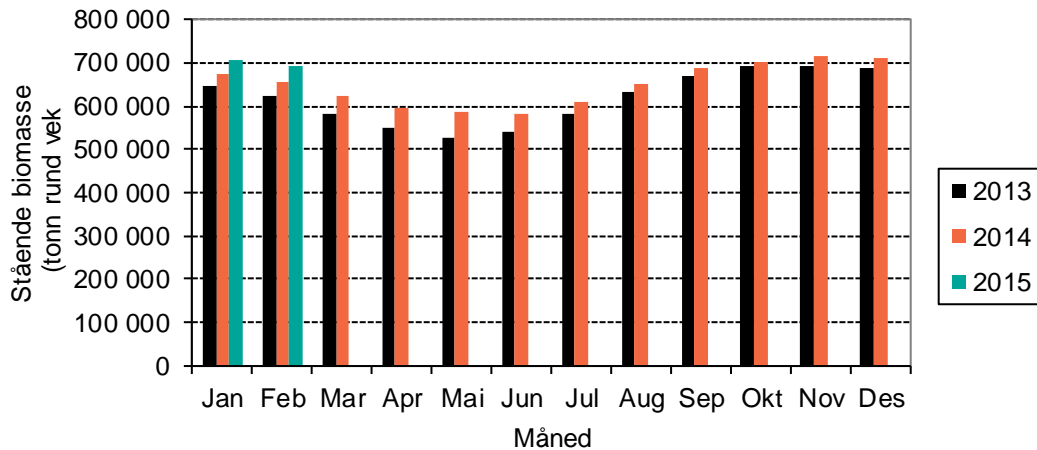

Figur 3 Stående biomasse med laks tre siste år.

Tabell 4 Antallsbalanse for laks

Generasjon	2012	2013	Generasjon	2013	2014	Endring	2 år i sjøen	1 år i sjøen
Beholdning jan 2014	91 000	271 000	Beholdning jan 2015	88 000	281 000	Beholdning	-3 %	4 %
Døde	500	1 500	Døde	500	1 700	Døde	-2 %	10 %
Rømt	0	0	Rømt	0	0	Rømt	0 %	0 %
Annet svinn	0	0	Annet svinn	0	0	Annet svinn	157 %	-18 %
Slaktet	15 200	700	Slaktet	16 400	500	Slaktet	8 %	-24 %
Utkast	200	0	Utkast	300	0	Utkast	54 %	-70 %
Beholdning feb 2014	74 000	265 000	Beholdning feb 2015	73 000	278 000	Beholdning	-1 %	5 %
Slaktekvantum	76 800	5 200	Slaktekvantum	85 400	9 000	Slaktekvantum	11 %	71 %
Snittvekt	5,06	7,35	Snittvekt	5,20	16,49	Snittvekt	3 %	124 %



Beholdning med ørret

Tabell 5 Beholdningstall ørret de siste to måneder

siste dag Jan 2014				siste dag Jan 2015				Endring		
Generasjon	Antall	Vekt	Biomasse	Generasjon	Antall	Vekt	Biomasse	Antall	Vekt	Biomasse
012G	6 000	3,2	20 000	013G	5 000	3,2	16 000	-20 %	2 %	-18 %
013G	17 000	1,1	19 000	014G	19 000	1,2	22 000	9 %	7 %	16 %
Total beholdning	24 000	1,6	39 000		24 000	1,6	39 000	2 %	-2 %	1 %

siste dag Feb 2014				siste dag Feb 2015				Endring		
Generasjon	Antall	Vekt	Biomasse	Generasjon	Antall	Vekt	Biomasse	Antall	Vekt	Biomasse
012G	5 000	3,2	16 000	013G	5 000	3,2	14 000	-9 %	-1 %	-10 %
013G	17 000	1,3	22 000	014G	18 000	1,3	23 000	3 %	2 %	5 %
Total beholdning	24 000	1,6	38 000		24 000	1,6	39 000	2 %	1 %	2 %

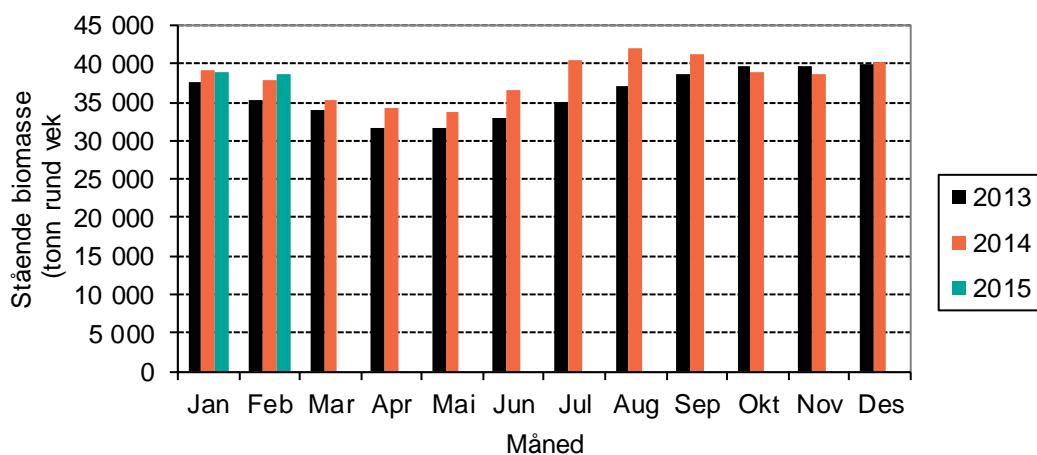

Figur 4 Stående biomasse med ørret tre siste år.

Tabell 6 Antallsbalanse for ørret

Generasjon	2012	2013	Generasjon	2013	2014	Endring	2 år i sjøen	1 år i sjøen
Beholdning jan 2014	6 000	17 000	Beholdning jan 2015	5 000	19 000	Beholdning	-20 %	9 %
Døde	0	100	Døde	100	200	Døde	69 %	116 %
Rømt	0	0	Rømt	0	0	Rømt	0 %	0 %
Annet svinn	0	0	Annet svinn	0	0	Annet svinn		
Slaktet	1 200	0	Slaktet	700	200	Slaktet	-41 %	#DIV/0!
Utkast	0	0	Utkast	200	0	Utkast	1286 %	#DIV/0!
Beholdning feb 2014	5 000	17 000	Beholdning feb 2015	5 000	18 000	Beholdning	0 %	6 %
Slaktekvantum	4 800	0	Slaktekvantum	3 100	1 700	Slaktekvantum	-35 %	#DIV/0!
Snittvekt	3,96	0,00	Snittvekt	4,35	7,49	Snittvekt	10 %	#DIV/0!



Fôrforbruk

Tabell 7 Registrert fôrforbruk og omsatt fôr siste måned, samt akkumulert så langt i år. Tall oppgitt i 1 000 kg

	Registrert forbruk			Omsatt
	Laks	Ørret	Totalt	Laks og ørret
Feb 2014	85 000	6 000	91 000	86 000
Feb 2015	90 000	6 000	96 000	85 000
Differanse	6 %	0 %	5 %	-2 %
Jan - Feb 2014	189 000	13 000	202 000	192 000
Jan - Feb 2015	201 000	13 000	214 000	194 000
Differanse	6 %	0 %	5 %	-2 %

Registrert fôrforbruk baserer seg på tall fra Havbruksdata, mens omsetningstallene er tall fra de norske fôrproducentene på omsatt fôr til produksjon av laks og ørret i sjø.

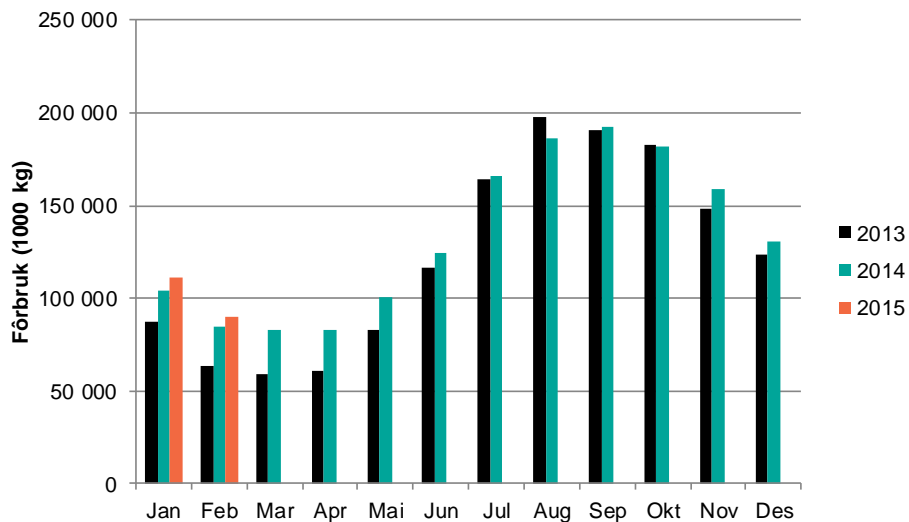

Figur 5 Registrert fôrforbruk til laks (1 000 kg)

Tabell 8 Registrert omsatt fôr siste år år. Tall oppgitt i 1 000 kg.

Måned	Settefisk ferskvann	Pellet til matfisk 2,5-7,0mm	Pellet til matfisk >8mm	Sum fôr til laksefisk	Annet fiskefôr bl.a. marint	Totalt fiskefôr salg
Januar	2 100 -3 %	24 400 42 %	85 300 -4 %	111 900 4 %	200 -18 %	112 100 4 %
Februar	1 600 -11 %	16 300 36 %	68 400 -8 %	86 300 -2 %	200 36 %	86 500 -2 %
Mars						
April						
Mai						
Juni						
Juli						
August						
September						
Oktober						
November						
Desember						
Sum:	3 700	40 700	153 800	198 200	400	198 600
Endring 13/12	-7 %	40 %	-6 %	1 %	0 %	1 %



Slaktet kvantum

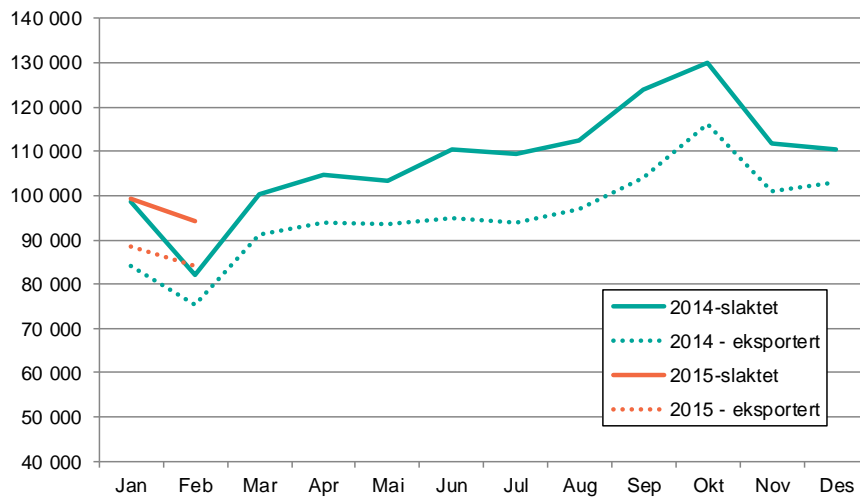

Figur 6 Slaktet og eksportert kvantum av laks (Kilde: FHL, Sjømatrådet)

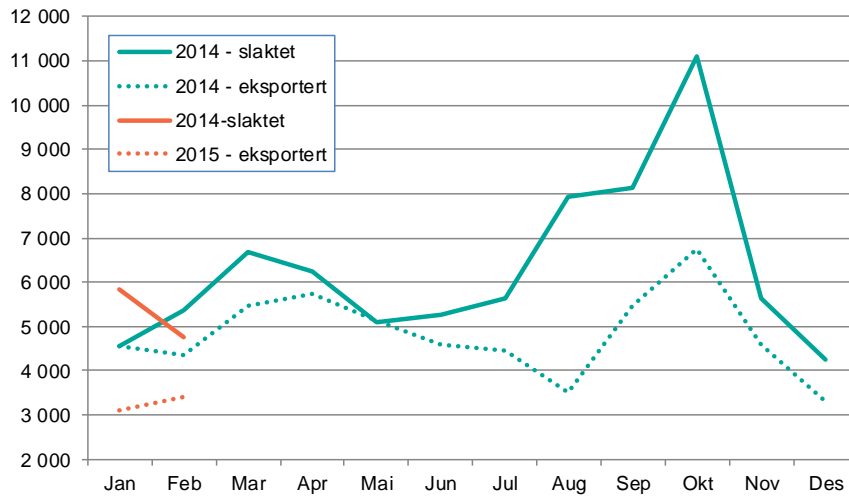

Figur 7 Slaktet og eksportert kvantum av ørret (Kilde: FHL, Sjømatrådet)



Produksjonsforhold

Temperatur

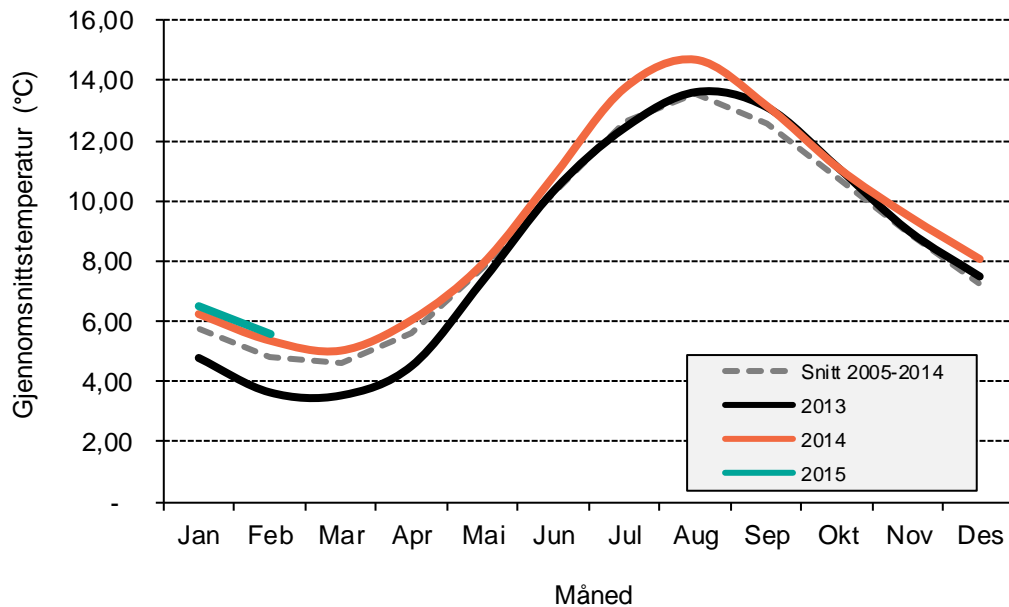

Figur 8 Gjennomsnittstemperaturen på lokalitetene

Gjennomsnittstemperaturen i februar var 5,59 °C, mot et snitt i perioden 2008 - 2013 på 4,81°C

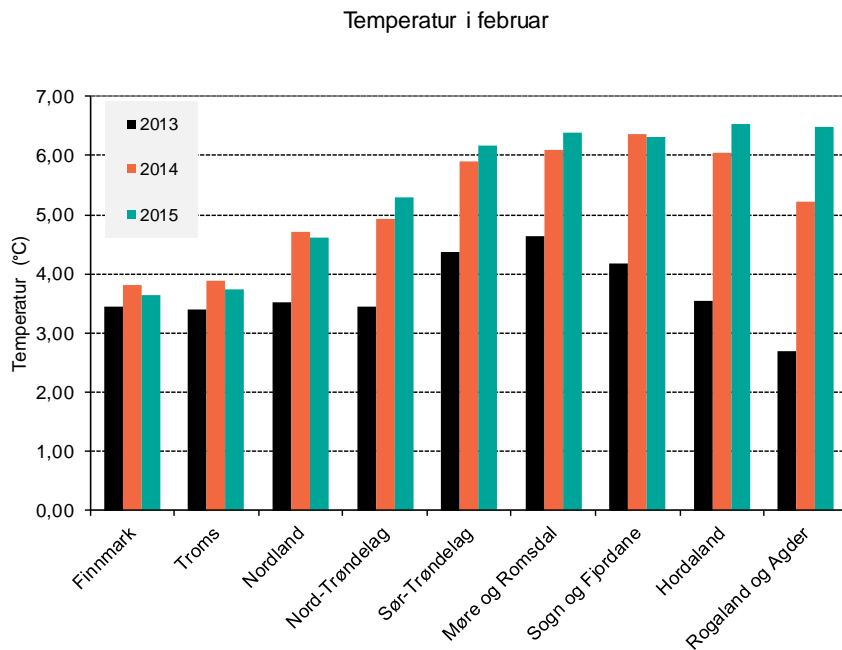

Figur 9 Gjennomsnittstemperaturen på lokaliteter i de ulike fylkene sist måned



Eksport

Eksport fra Norge

Norge eksporterte sjømat for 5,1 milliarder kroner i februar. Det er en nedgang på 318 millioner kroner eller 6 prosent sammenlignet med februar i fjor. Norge eksporterte langt mer sjømat i februar enn normalt for denne måneden, men noe mindre sammenlignet med rekordene som ble satt i februar i fjor. Det skyldes først og fremst at lakseprisene er noe lavere enn det svært høye nivået de lå på for et år siden. Norge har eksportert hvitfisk for mer enn en milliard kroner, og spesielt torskproduktene har hatt gode priser. Likevel har måneden vært preget av landligge i ekstremvær, som har gitt lavere volum, og at de store mengdene klippfisk til den brasilianske påskefeiringen ble eksportert i forrige måned. (Kilde Norges sjømatråd).

Laks

Norge eksporterte laks for 3,3 milliarder kroner i februar. Det er en økning på to prosent, eller 80 millioner kroner fra februar i fjor. Det ble eksportert 73 250 tonn laks fra Norge i februar. Det er en økning på elleve prosent fra samme måned i fjor. Samtidig som vi ser en sterk vekst i lakseeksporten til EU, øker også eksporten til Asia sterkt.

Eksport av laks

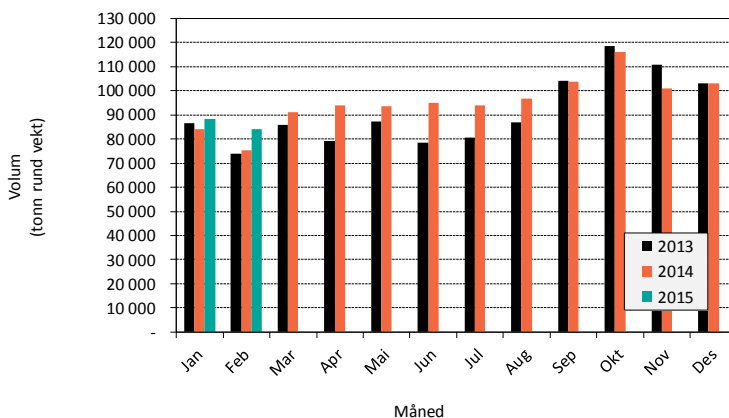

Laks	2014		2015		Endring 2013-2014
	Januar	Februar	Januar	Februar	
Tonn rund vekt					
EU27	108 629	68 %	128 890	75 %	19 %
Russland	14 947	9 %	0	0 %	-100 %
Japan	5 395	3 %	6 013	3 %	11 %
Kina og Hong Kong	4 776	3 %	6 283	4 %	32 %
Øvrige Asia	11 848	7 %	14 344	8 %	21 %
Resten	13 588	9 %	16 999	10 %	25 %
Totalt	159 183	100 %	172 529	100 %	8 %
Totalt minus EU	50 554	32 %	43 639	25 %	-14 %

Kilde: SSB, Sjømatrådet

Laks	2014		2015		Endring 2013-2014
	Januar	Februar	Januar	Februar	
Verdi i 1.000 nok					
EU27	4 606 591	66 %	5 031 059	72 %	9 %
Russland	654 732	9 %	0	0 %	-100 %
Japan	230 975	3 %	271 925	4 %	18 %
Kina og Hong Kong	225 905	3 %	259 212	4 %	15 %
Øvrige Asia	573 359	8 %	624 520	9 %	9 %
Resten	639 911	9 %	775 892	11 %	21 %
Totalt	6 931 473	100 %	6 962 608	100 %	0 %

Kilde: SSB, Sjømatrådet



Ørret

Norge eksporterte ørret for 145 millioner kroner i februar. Det er en nedgang på 27 prosent eller 54 millioner kroner fra februar i fjor. Volumet falt samtidig med 21 prosent til 3 070 tonn. Gjennomsnittsprisen for fersk hel ørret var i februar 40,29 kroner, som er 18 prosent lavere enn for februar i fjor. Polen var vårt største marked for ørret i februar, tett fulgt av Japan.

Eksport av ørret

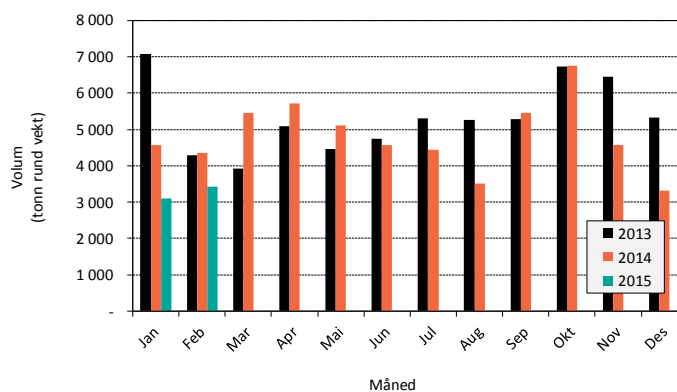

Ørret	2014		2015		Endring
Tonn rund vekt	Januar - Februar		Januar - Februar		2013-2014
EU27	1 233	14 %	1 674	26 %	36 %
Russland	4 052	45 %	0	0 %	-100 %
Japan	1 118	13 %	945	14 %	-15 %
Kina og Hong Kong	425	5 %	520	8 %	22 %
Øvrige Asia	645	7 %	1 584	24 %	146 %
Resten	1 462	16 %	1 809	28 %	24 %
Totalt	8 935	100 %	6 532	100 %	-27 %

Kilde: SSB, Sjømatrådet

Ørret	2014		2015		Endring
Verdi i 1.000 nok	Januar - Februar		Januar - Februar		2013-2014
EU27	52 293	13 %	58 083	21 %	11 %
Russland	174 874	43 %	0	0 %	-100 %
Japan	43 324	11 %	36 169	13 %	-17 %
Kina og Hong Kong	16 459	4 %	18 182	7 %	10 %
Øvrige Asia	30 006	7 %	66 675	24 %	122 %
Resten	86 598	21 %	99 255	36 %	15 %
Totalt	403 554	100 %	278 364	100 %	-31 %

Kilde: SSB, Sjømatrådet



Land

Tabell 9 Eksport fordelt på land. Kvantum angitt i 1 000 kg produktvekt, og verdi 1 000 NOK. (Kilde: EFF)

Hovedmarked	land	Eksport februar 2015				Eksport januar -februar 2015			
		Rund vekt	Endring %	Verdi	Endring %	Rund vekt	Endring %	Verdi	Endring %
EU27	Frankrike	9 940	8 %	374 952	-2 %	21 614	8 %	843 994	-1 %
	Polen	10 004	16 %	366 984	1 %	20 556	14 %	777 252	3 %
	Storbritannia	6 326	21 %	251 657	20 %	13 479	28 %	548 242	28 %
	Danmark	5 974	24 %	219 511	8 %	13 108	26 %	497 197	13 %
	Spania	4 605	30 %	176 076	20 %	9 803	37 %	384 087	30 %
	Nederland	3 988	12 %	151 001	3 %	8 465	10 %	329 040	4 %
	Sverige	3 777	16 %	161 411	4 %	7 499	18 %	322 732	8 %
	Tyskland	3 610	18 %	142 108	10 %	7 176	11 %	283 790	4 %
	Italia	3 602	18 %	136 552	0 %	7 163	20 %	277 554	3 %
	Litauen	2 410	6 %	87 811	-8 %	4 981	17 %	187 472	3 %
	Finland	2 465	33 %	86 827	13 %	5 037	22 %	182 276	5 %
	Portugal	1 278	70 %	53 626	57 %	2 613	47 %	111 531	34 %
	Tsjekkia	991	48 %	36 682	28 %	1 925	36 %	73 686	20 %
	Estland	831	51 %	30 297	57 %	1 271	46 %	45 947	56 %
	Latvia	645	0 %	23 207	-7 %	1 858	12 %	71 087	10 %
	Belgia	638	12 %	25 421	6 %	1 362	11 %	56 091	7 %
	Romania	170	29 %	6 355	6 %	379	21 %	14 343	-1 %
Hellas	98	9 %	3 783	-10 %	251	58 %	10 065	34 %	
EU27 Totalt		61 549	19 %	2 342 658	7 %	128 890	19 %	5 031 059	9 %
Russland	Russland		-100 %		-100 %		-100 %		-100 %
Russland Totalt			-100 %		-100 %		-100 %		-100 %
Japan	Japan	3 031	9 %	136 185	11 %	6 013	11 %	271 925	18 %
Japan Totalt		3 031	9 %	136 185	11 %	6 013	11 %	271 925	18 %
Kina og Hong Kong	Hong Kong	1 853	26 %	74 702	10 %	3 636	10 %	148 788	-5 %
	Kina	1 538	131 %	63 139	102 %	2 647	80 %	110 424	58 %
Kina og Hong Kong Totalt		3 391	59 %	137 841	39 %	6 283	32 %	259 212	15 %
Øvrige Asia	Vietnam	976	-39 %	43 309	-45 %	1 873	-53 %	84 646	-58 %
	Israel	1 503	103 %	61 746	89 %	2 715	97 %	110 976	77 %
	Taiwan	1 092	66 %	47 057	51 %	2 197	47 %	92 985	28 %
	Sør-Korea	1 134	85 %	50 187	69 %	2 000	64 %	90 840	51 %
	Thailand	901	115 %	40 270	103 %	1 899	87 %	84 778	86 %
	Singapore	757	39 %	31 572	26 %	1 470	16 %	62 066	3 %
	Malaysia	210	24 %	8 483	7 %	383	-3 %	15 842	-15 %
Øvrige Asia Totalt		7 442	43 %	322 620	30 %	14 344	21 %	624 520	9 %
Resten	U S A	3 636	33 %	176 717	27 %	7 258	32 %	353 215	32 %
	Tyrkia	989	200 %	35 574	153 %	1 836	123 %	67 222	86 %
	Ukraina	342	-63 %	12 696	-69 %	1 065	-57 %	40 404	-64 %
	Hviterussland	609	3 %	22 245	-12 %	1 287	41 %	48 038	24 %
	Sør Afrika	486	78 %	19 587	56 %	869	57 %	35 549	36 %
	Abu Dhabi	477	81 %	19 587	60 %	1 008	66 %	42 911	47 %
	Kasakhstan	430	51 %	18 336	34 %	799	46 %	34 342	36 %
Resten Totalt		8 659	36 %	397 660	31 %	16 999	25 %	775 892	21 %
Totalsum		84 072	12 %	3 336 964	2 %	172 529	8 %	6 962 608	0 %



Prisutvikling

Pris til oppdretter - laks

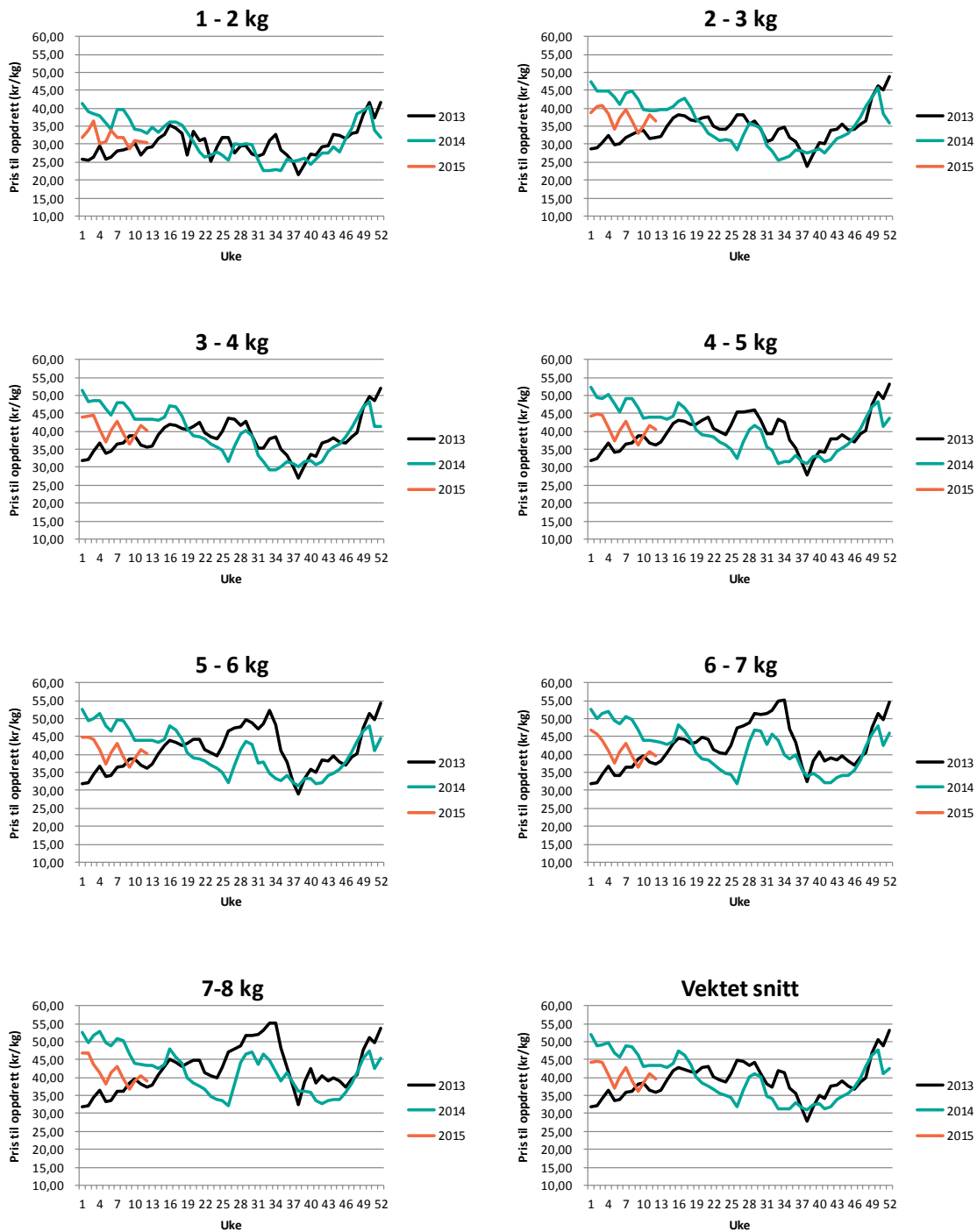

Figur 10 Figur prisutvikling til oppdretter (FCA Oslo) (Kilde: NOS, FHL)



Eksportpris laks

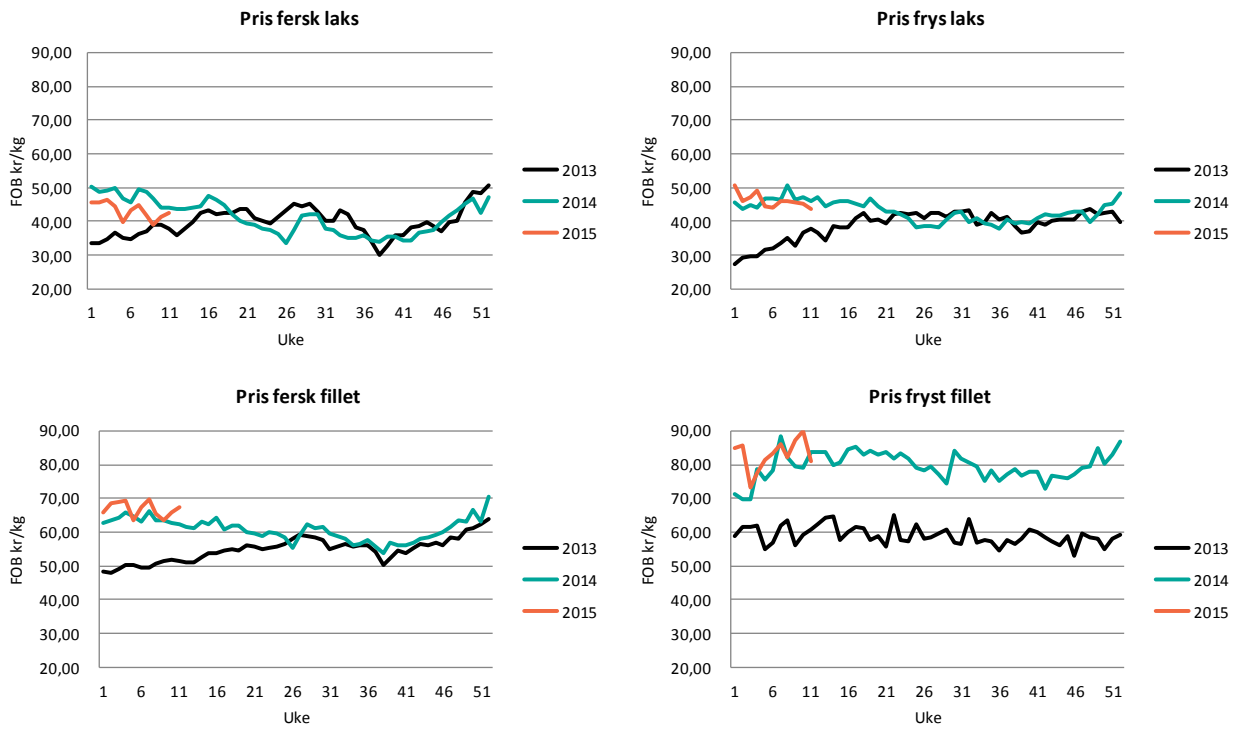

Figur 11 Eksport på ulike produkter av laks (FOB NOK) (Kilde: EFF)

Eksportpris ørret

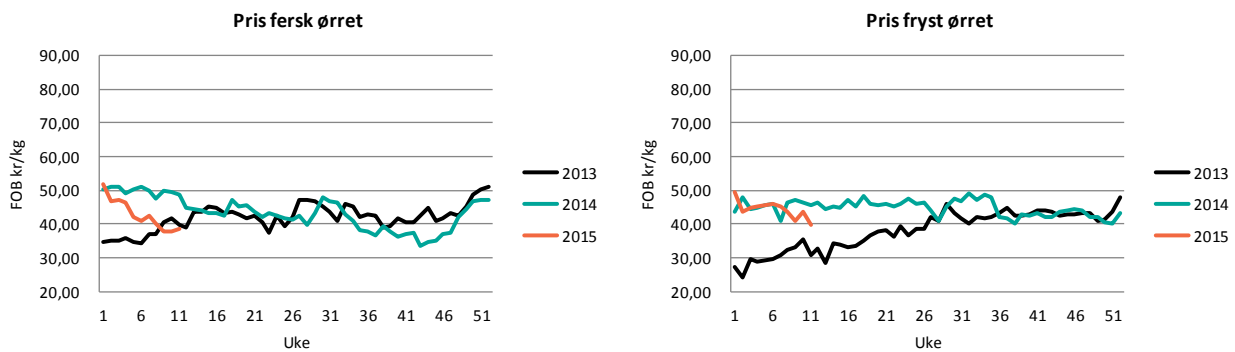

Figur 12 Eksport på ulike produkter av ørret (FOB NOK) (Kilde: EFF)



Vektutvikling

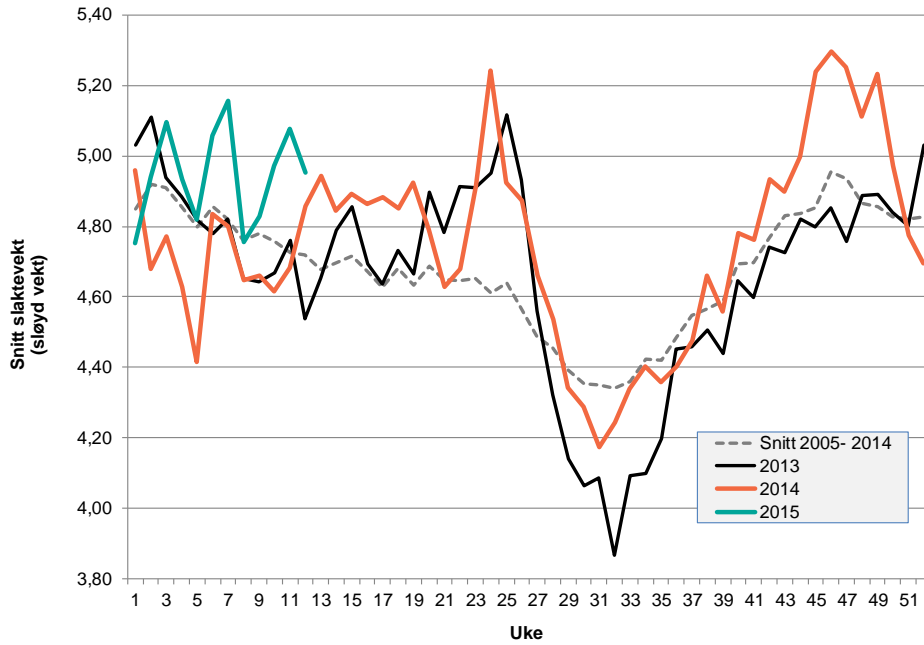

Figur 13 Slaktevekt (Sløyd vekt i kg) Kilde: FHL / NOS / Nasdaq

Slaktevekt

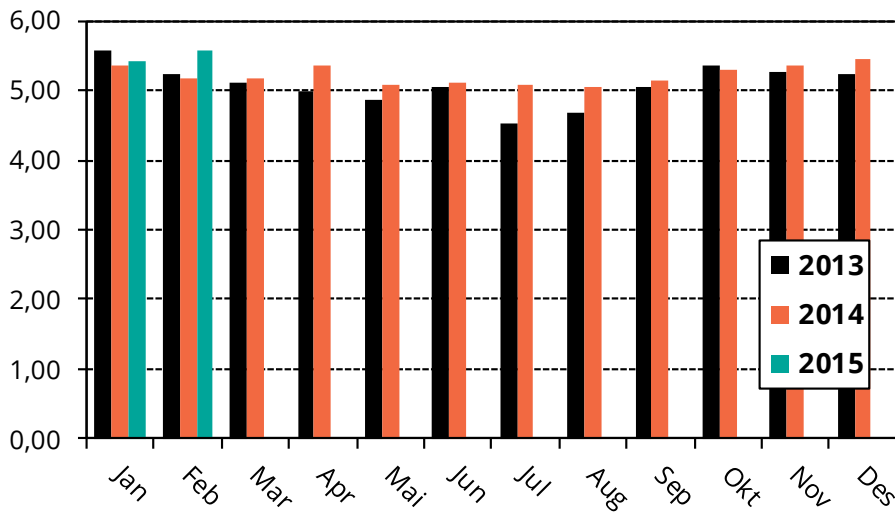

Figur 14 Slaktevekt laks (Rund vekt) Kilde: FHL