

## Status per utgangen av

# Mars

### Nøkkelparametere

		Mars	Endring fra 2013
Laks	Biomasse	627 000 tonn	8 %
	Eksportert kvantum	92 000 tonn	7 %
	Eksport verdi	3 700 mill. kr	27 %
	Utsatt fisk	11,5 mill.	48 %
	Fôrforbruk	82 000 tonn	39 %
	Ørret	Biomasse	35 000 tonn
Eksportert kvantum		6 000 tonn	42 %
Eksport verdi		200 mill. kr	60 %
Utsatt fisk		1,7 mill.	-35 %
Fôrforbruk		5 000 tonn	29 %
Temperatur		5,0 °C	1,5 °C



## Om Månedrapporten

Akvafakta Måned er en rapport som publiseres månedlig. Rapporten vil tilgjengeliggjøre data som beskriver produksjonssituasjon til norsk havbruk. Den er ikke tenkt å være en analyse av produksjons- og markedssituasjonen, men være en faktabasert oppsummering av tilgjengelig informasjon. Analyser av produksjons- og markedssituasjonen er ivaretatt av flere andre institusjoner og selskaper.

Som navnet tilsier vil rapporten inneholde primært informasjon som oppdateres månedlig. Informasjon om pris, eksport og fôromsetning som oppdateres ukentlig, publiseres i Akvafakta uke. Rapporten har forsøkt å inkludere mest mulig av verdikjeden. Som en konsekvens av at det både er mer informasjon om laks, og at laks er den klart dominante arten i norsk havbruk, vil laks være hovedfokuset i rapporten.

Rapporten er tenkt holdt i et fast format, hvor det er lett å kjenne seg igjen fra en måned til en annen. Men i en etableringsfase vil vi på bakgrunn av egne erfaringer og innspill fra brukere av rapporten bruke litt tid til å utvikle dette formatet. Dette vil være en avveining mellom hvilke informasjon som er tilgjengelig, hvor relevant informasjonen er og omfanget på rapporten.

Det er et mål å være mest mulig konsekvent i begrepsbruk, og layout for å gjøre det lettest mulig å bruke rapporten. Merk at;

- "Ørret" blir benyttet for arten Regnbue ørret
- Vektangivelse er gitt i Rund Vekt hvis ikke annet er angitt
- Eksportpriser refererer til FOB (Free On Board): For definisjon se:  
<http://www.iccwbo.org/incoterms/preambles/pdf/FOB.pdf>

Er det kommentarer eller innspill til rapporten, så send disse til [jon.a.grottum@fhl.no](mailto:jon.a.grottum@fhl.no). Det gjelder også hvis det er et ønske om å stå på distribusjonslisten.



## Innhold

Nøkkelparametere .....	1
Om Månedrapporten.....	2
Innhold .....	3
Produksjonsstatus .....	4
Rogninnlegg .....	4
Settefisk.....	4
Utsett.....	4
Beholdning laks .....	5
Beholdning med ørret.....	6
Fôrforbruk .....	7
Slaktet kvantum .....	8
Produksjonsforhold .....	9
Temperatur.....	9
Eksport .....	10
Eksport fra Norge .....	10
Laks.....	10
Ørret.....	11
Produkt .....	12
Land .....	13
Prisutvikling .....	14
Pris til oppdretter - laks .....	14
Eksportpris laks.....	15
Eksportpris ørret.....	15
Vektutvikling .....	16



## Produksjonsstatus

### Rogninnlegg

Tabell 1 Rogninnlegg basert på tall fra rognprodusentene, og utsatt antall smolt (kilde: rognprodusenter)

	År	Antall rognkorn innlagt (millioner)
<b>Laks</b>	2004 / 05	225
	2005 / 06	265
	2006 / 07	310
	2007 / 08	345
	2008 / 09	350
	2009 / 10	365
	2010 / 11	360
	2011 / 12	350
	2012 / 13	350
	2013 / 14E	350
<b>Regnbueørret</b>	2005	25
	2006	45
	2007	50
	2008	45
	2009	35
	2010	35
	2011	35
	2012	38
	2013	38
	2014E	38

### Settefisk

#### Utsett

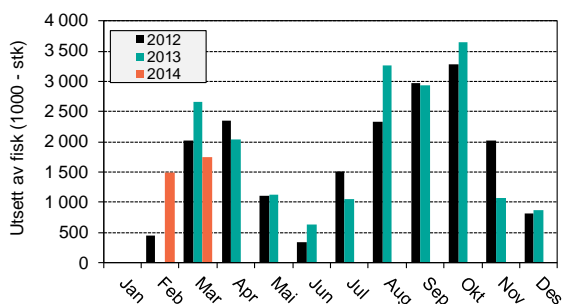

Figur 1 Utsett av ørret

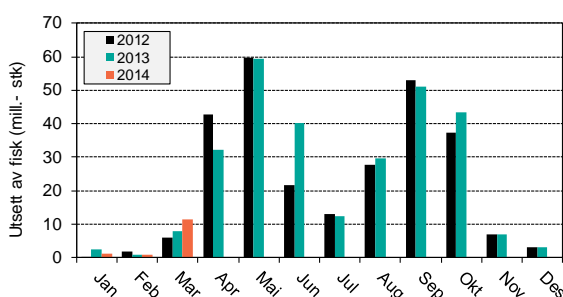

Figur 2 Utsett av laks

Tabell 2 Antall fisk utsatt. Oppgitt som millioner fisk

	2013		2014		Endring	
	Mar	Jan - Mar	Mar	Jan - Mar	Mar	Jan - Mar
<b>Laks</b>	7,8	11,2	11,5	13,5	48 %	20 %
<b>Ørret</b>	2,7	2,7	1,7	3,2	-35 %	21 %



## Beholdning laks

siste dag Feb 2013				siste dag Feb 2014				Endring		
Generasjon	Antall	Vekt	Biomasse	Generasjon	Antall	Vekt	Biomasse	Antall	Vekt	Biomasse
011G	75 000	4,2	313 000	012G	75 000	4,2	311 000	-1 %	0 %	-1 %
012G	258 000	1,2	307 000	013G	267 000	1,3	347 000	4 %	9 %	13 %
013G	3 600	0,4	1 000	014G	2 000	0,2	400	-54 %	-40 %	-72 %
<b>Total beholdning</b>	<b>336 000</b>	<b>1,8</b>	<b>621 000</b>	<b>344 000</b>	<b>1,9</b>	<b>659 000</b>	<b>2 %</b>	<b>4 %</b>	<b>6 %</b>	

siste dag Mar 2013				siste dag Mar 2014				Endring		
Generasjon	Antall	Vekt	Biomasse	Generasjon	Antall	Vekt	Biomasse	Antall	Vekt	Biomasse
011G	58 000	4,3	246 000	012G	56 000	4,4	243 000	-3 %	2 %	-1 %
012G	255 000	1,3	332 000	013G	265 000	1,4	382 000	4 %	11 %	15 %
013G	10 900	0,2	3 000	014G	14 000	0,2	2 500	32 %	-25 %	-1 %
<b>Total beholdning</b>	<b>324 000</b>	<b>1,8</b>	<b>581 000</b>	<b>335 000</b>	<b>1,9</b>	<b>627 000</b>	<b>3 %</b>	<b>4 %</b>	<b>8 %</b>	

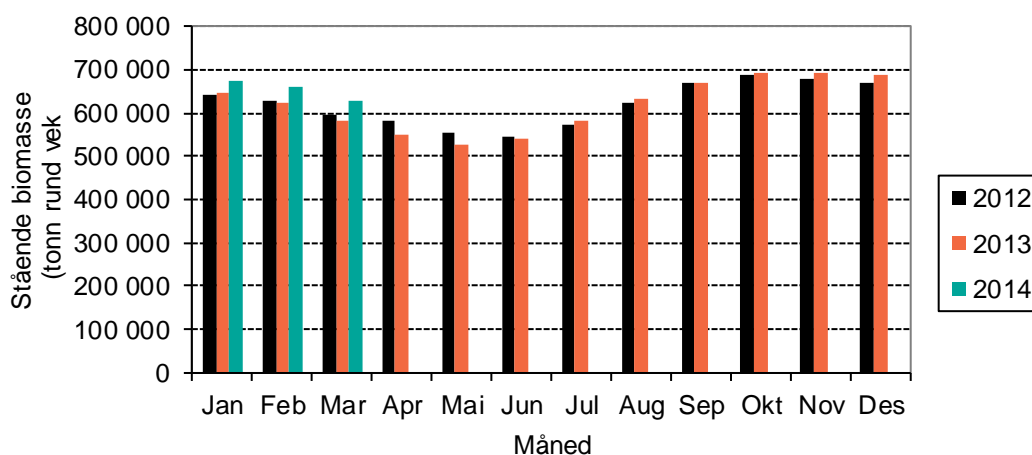

Generasjon	2011	2012	Generasjon	2012	2013	Endring	2 år i sjøen	1 år i sjøen
<b>Beholdning feb 2013</b>	75 000	258 000	<b>Beholdning feb 2014</b>	75 000	267 000	<b>Beholdning</b>	-1 %	4 %
Døde	400	1 200	Døde	600	2 000	Døde	37 %	58 %
Rømt	0	0	Rømt	0	0	Rømt	0 %	0 %
Annet svinn	0	0	Annet svinn	0	0	Annet svinn	-43 %	-13 %
Slaktet	16 600	700	Slaktet	17 600	1 300	Slaktet	6 %	91 %
Utkast	200	100	Utkast	100	0	Utkast	-23 %	-57 %
<b>Beholdning mar 2013</b>	58 000	255 000	<b>Beholdning mar 2014</b>	56 000	265 000	<b>Beholdning</b>	-3 %	4 %
Slaktekvantum	84 500	4 100	Slaktekvantum	90 900	6 900	Slaktekvantum	8 %	69 %
Snittvekt	5,09		Snittvekt	5,15		Snittvekt	1 %	



## Beholdning med ørret

siste dag Feb 2013				siste dag Feb 2014				Endring		
Generasjon	Antall	Vekt	Biomasse	Generasjon	Antall	Vekt	Biomasse	Antall	Vekt	Biomasse
011G	5 000	2,9	15 000	012G	5 000	3,2	16 000	-6 %	13 %	6 %
012G	17 000	1,2	20 000	013G	17 000	1,3	22 000	1 %	7 %	8 %
<b>Total beholdning</b>	<b>22 000</b>	<b>1,6</b>	<b>35 000</b>	<b>24 000</b>	<b>1,6</b>	<b>38 000</b>	<b>6 %</b>	<b>2 %</b>	<b>8 %</b>	

siste dag Mar 2013				siste dag Mar 2014				Endring		
Generasjon	Antall	Vekt	Biomasse	Generasjon	Antall	Vekt	Biomasse	Antall	Vekt	Biomasse
011G	4 000	2,8	12 000	012G	3 000	3,2	11 000	-21 %	14 %	-10 %
012G	17 000	1,2	21 000	013G	18 000	1,4	24 000	2 %	9 %	11 %
013G	2 000	0,1	-	014G	2 000	0,2	500	23 %	59 %	96 %
<b>Total beholdning</b>	<b>24 000</b>	<b>1,4</b>	<b>34 000</b>	<b>23 000</b>	<b>1,5</b>	<b>35 000</b>	<b>-1 %</b>	<b>5 %</b>	<b>4 %</b>	

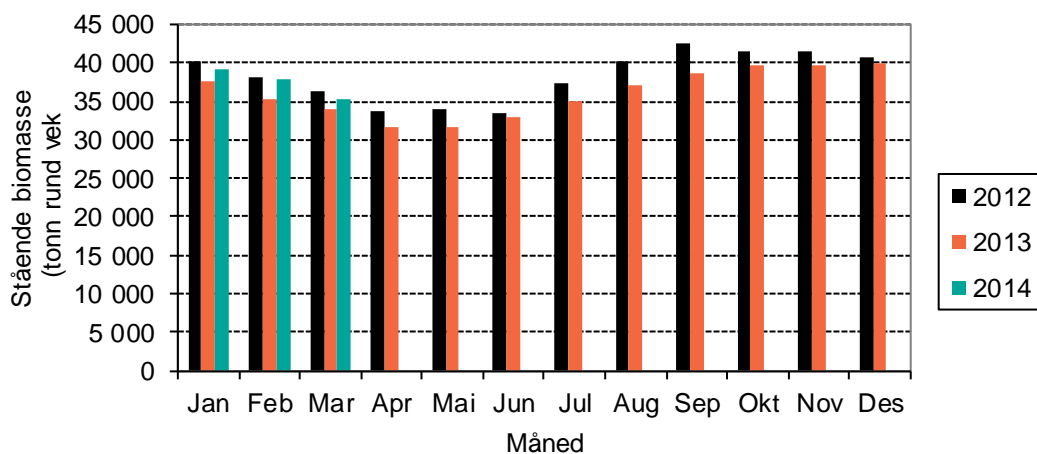

Generasjon	2011	2012	Generasjon	2012	2013	Endring	2 år i sjøen	1 år i sjøen
<b>Beholdning Feb 2013</b>	5 000	17 000	<b>Beholdning Feb 2014</b>	5 000	17 000	<b>Beholdning</b>	-6 %	1 %
Døde	0	200	Døde	0	100	Døde	23 %	-57 %
Rømt	0	0	Rømt	0	0	Rømt	0 %	0 %
Annet svinn	0	0	Annet svinn	0	0	Annet svinn		
Slaktet	1 000	100	Slaktet	1 700	200	Slaktet	64 %	46 %
Utkast	0	0	Utkast	0	0	Utkast	81 %	
<b>Beholdning Mar 2013</b>	4 000	17 000	<b>Beholdning Mar 2014</b>	3 000	18 000	<b>Beholdning</b>	-25 %	6 %
Slaktekvantum	3 800	500	Slaktekvantum	6 200	600	Slaktekvantum	61 %	0 %
Snittvekt	3,79	4,10	Snittvekt	3,72		Snittvekt	-2 %	



## Fôrforbruk

Tabell 3 Registrert fôrforbruk og omsatt fôr siste måned, samt akkumulert så langt i år. Tall oppgitt i 1 000 kg (det er ikke oppdaterte tall for omsatt mengde fôr for mars)

	Registrert forbruk			Omsatt
	Laks	Ørret	Totalt	Laks og ørret
Mar 2013	59 000	4 000	63 000	56 000
Mar 2014	82 000	5 000	87 000	
Differanse	39 %	29 %	39 %	
Jan - Mar 2013	210 000	13 000	223 000	204 000
Jan - Mar 2014	271 000	18 000	289 000	
Differanse	29 %	37 %	30 %	

Registrert fôrforbruk baserer seg på tall fra Havbruksdata, mens omsetningstallene er tall fra de norske fôrproducentene på omsatt fôr til produksjon av laks og ørret i sjø.

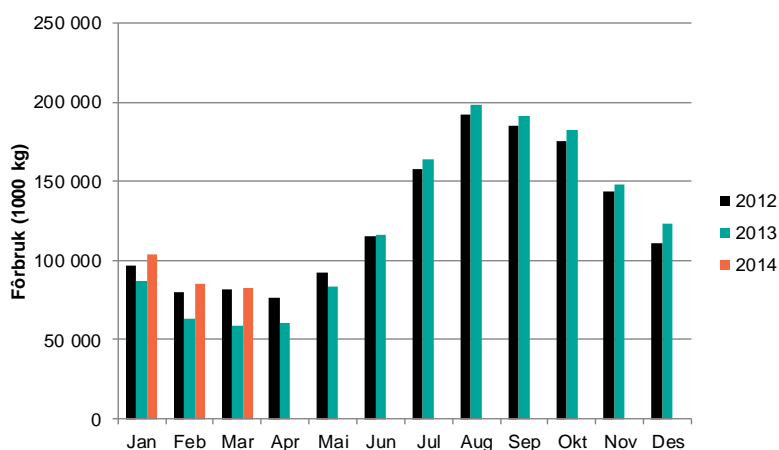

Figur 3 Registrert fôrforbruk til laks (1 000 kg)

(det er ikke oppdaterte tall for omsatt mengde fôr for mars)

Måned	Settefisk ferskvann	Pellet til matfisk 2,5-7,0mm	Pellet til matfisk >8mm	Sum fôr til laksefisk	Annet fiskefôr bl.a. marint	Totalt fiskefôr salg
Januar	2 200 19 %	17 200 12 %	88 600 20 %	108 000 18 %	300 -37 %	108 300 18 %
Februar	1 800 20 %	11 900 25 %	74 400 53 %	88 100 48 %	100 -55 %	88 300 47 %
Mars						
April						
Mai						
Juni						
Juli						
August						
September						
Oktober						
November						
Desember						
Sum:	4 000	29 100	163 000	196 100	400	196 500
Endring 13/12	19 %	17 %	33 %	30 %	-44 %	30 %



## Slaktet kvantum

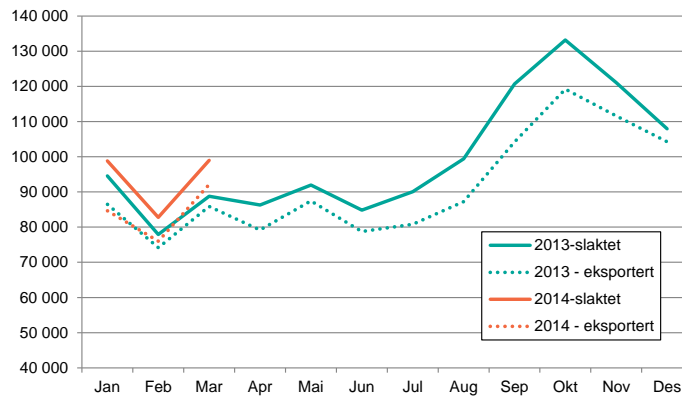

Figur 4 Slaktet og eksportert kvantum av laks (Kilde: FHL, Sjømatrådet)

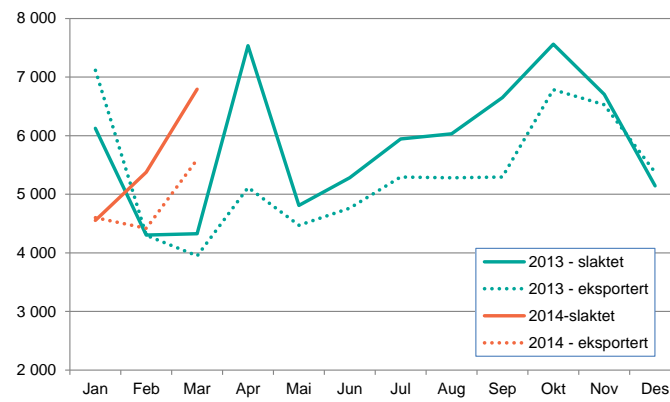

Figur 5 Slaktet og eksportert kvantum av ørret (Kilde: FHL, Sjømatrådet)





## Produksjonsforhold

### Temperatur

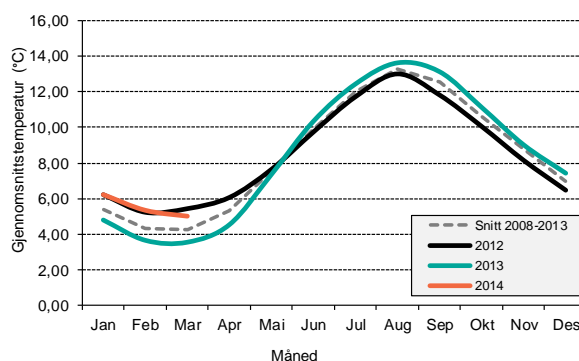

Figur 6 Gjennomsnittstemperaturen på lokalitetene

Gjennomsnittstemperaturen i mars var 5,02 °C, mot et snitt i perioden 2008 - 2013 på 4,24°C

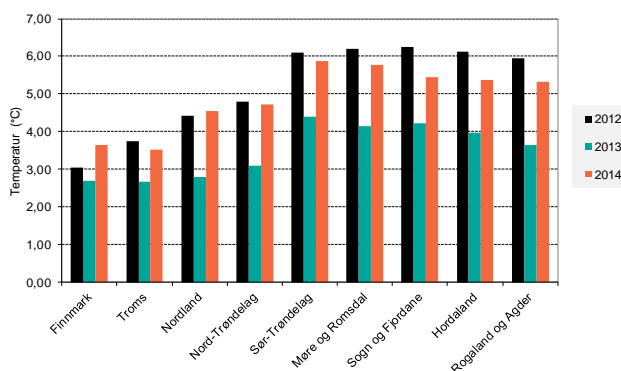

Figur 7 Gjennomsnittstemperaturen på lokaliteter i de ulike fylkene sist måned



## Eksport

### Eksport fra Norge

Norge eksporterte sjømat for 5,4 milliarder kroner i februar. Det er en økning på 1,2 milliarder kroner eller 29 prosent sammenlignet med februar i fjor. Hittil i år er det eksportert sjømat for 11,2 milliarder kroner som er en økning på hele 2,3 milliarder kroner eller 26 prosent målt mot samme periode i fjor. Volumveksten i torskenæringen og prisveksten i laksenæringen er de to viktigste forklaringene til eksportveksten. Med en prisøkning på 30 prosent er veksten i lakseprisen den desidert viktigste årsaken. (Kilde Norges sjømatråd).

### Laks

Det ble eksportert laks for 3,3 milliarder kroner i februar, som er en vekst på 35 prosent eller 856 millioner kroner fra februar i fjor. Det ble eksportert 66 900 tonn med laks i februar, som er ca 3 prosent høyere enn samme måned i fjor. Fortsatt vekst i etterspørselen etter laks og tilnærmet uendret tilførsel har bidratt til fortsatt sterke priser.

Pris for fersk hel laks var i januar på 47,55 kroner. Dette er 11,17 kroner eller 31 prosent høyere enn samme måned i fjor. Prisen i februar var 3 prosent lavere enn gjennomsnittsprisen i januar.

Målt i verdi var eksporten til EU 34 prosent høyere enn tilsvarende måned i fjor. Eksportvolumet, målt produktvekt, til EU var 4 prosent høyere sammenlignet med fjoråret. Frankrike, Polen og Russland var de største markedene for norsk laks i februar, selv om både Frankrike og Russland opplevde en nedgang i volumet sammenlignet med fjoråret. Volumnedgangen i disse landene blir motvirket av en sterk økning i eksporten til andre EU-land, blant annet Storbritannia og Nederland.

Eksport av laks

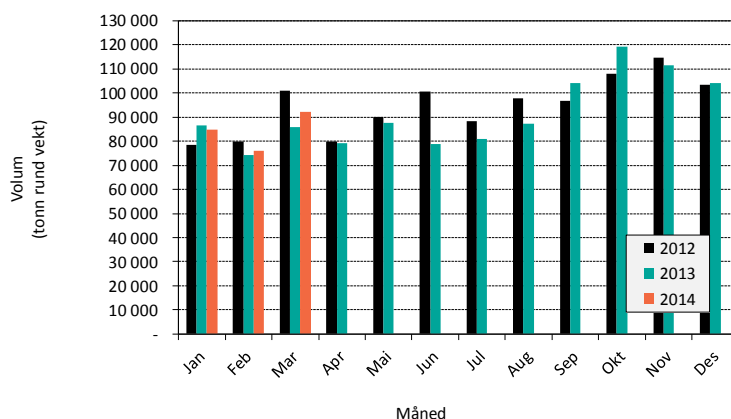

Laks Tonn rund vekt	2013		2014		Endring 2013-2014
	Januar-Mars		Januar-Mars		
EU27	169 580	69 %	174 144	69 %	3 %
Russland	28 319	11 %	22 591	9 %	-20 %
Japan	8 899	4 %	8 685	3 %	-2 %
Kina og Hong Kong	6 121	2 %	7 585	3 %	24 %
Øvrige Asia	14 914	6 %	17 559	7 %	18 %
Resten	18 713	8 %	22 210	9 %	19 %
<b>Totalt</b>	<b>246 547</b>	<b>100 %</b>	<b>252 773</b>	<b>100 %</b>	<b>3 %</b>
<b>Totalt minus EU</b>	76 967	31 %	78 629	31 %	2 %

Kilde: SSB, Sjømatrådet



Laks Verdi i 1.000 nok	2013 Januar-Mars		2014 Januar-Mars		Endring 2013-2014
EU27	5 483 245	68 %	7 182 445	67 %	31 %
Russland	909 943	11 %	955 489	9 %	5 %
Japan	300 272	4 %	364 454	3 %	21 %
Kina og Hong Kong	212 778	3 %	343 157	3 %	61 %
Øvrige Asia	519 240	6 %	820 698	8 %	58 %
Resten	661 310	8 %	1 043 978	10 %	58 %
<b>Totalt</b>	<b>8 086 788</b>	<b>100 %</b>	<b>10 710 221</b>	<b>100 %</b>	<b>32 %</b>

Kilde: SSB, Sjømatrådet

## Ørret

Eksport av ørret

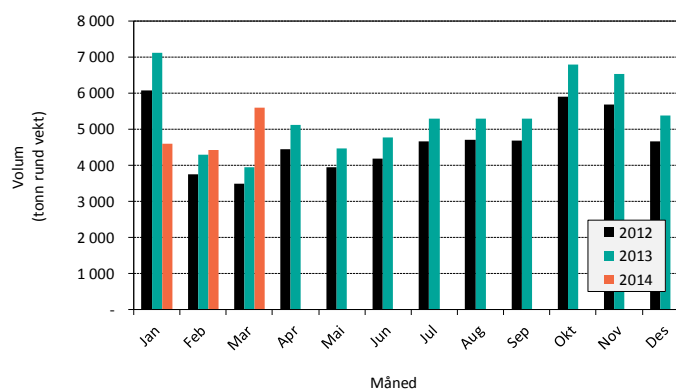

Ørret Tonn rund vekt	2013 Januar-Mars		2014 Januar-Mars		Endring 2013-2014
EU27	1 786	12 %	2 027	14 %	13 %
Russland	7 766	51 %	6 460	44 %	-17 %
Japan	1 435	9 %	2 185	15 %	52 %
Kina og Hong Kong	884	6 %	707	5 %	-20 %
Øvrige Asia	1 283	8 %	942	6 %	-27 %
Resten	2 209	14 %	2 292	16 %	4 %
<b>Totalt</b>	<b>15 363</b>	<b>100 %</b>	<b>14 614</b>	<b>100 %</b>	<b>-5 %</b>

Kilde: SSB, Sjømatrådet

Ørret Verdi i 1.000 nok	2013 Januar-Mars		2014 Januar-Mars		Endring 2013-2014
EU27	48 469	10 %	80 892	13 %	67 %
Russland	246 943	51 %	267 150	42 %	8 %
Japan	36 329	7 %	83 531	13 %	130 %
Kina og Hong Kong	20 928	4 %	26 468	4 %	26 %
Øvrige Asia	41 675	9 %	42 692	7 %	2 %
Resten	91 567	19 %	131 591	21 %	44 %
<b>Totalt</b>	<b>485 910</b>	<b>100 %</b>	<b>632 324</b>	<b>100 %</b>	<b>30 %</b>

Kilde: SSB, Sjømatrådet



## Produkt

Eksport fordelt på produkt. Kvantum angitt i 1 000 kg produktvekt, og verdi 1 000 NOK.

	2013			2014			Endring	
	Januar-Mars			Januar-Mars			Mengde	Verdi
	Mengde	Verdi	Kr/ kg	Mengde	Verdi	Kr/ kg		
Fersk oppdr. laks m/ hode	180 658	6 540 338	36,20	185 852	8 672 694	46,66	3 %	33 %
Fersk oppdr. laks u/ hode	391	15 076	38,59	472	23 807	50,40	21 %	58 %
Fryst oppdr. laks m/ hode	6 009	194 777	32,42	4 870	223 041	45,80	-19 %	15 %
Fryst oppdr. laks u/ hode	458	16 963	37,03	389	18 331	47,11	-15 %	8 %
Fersk laksefilet	15 432	778 743	50,46	16 454	1 048 424	63,72	7 %	35 %
Fryst laksefilet	7 580	449 627	59,32	7 568	601 703	79,50	0 %	34 %
Røkt laks	412	36 765	89,13	381	42 905	112,72	-8 %	17 %
Annen laks	4 614	54 499	11,81	5 106	79 317	15,53	11 %	46 %
<b>Totalt laks</b>	<b>215 554</b>	<b>8 086 788</b>	<b>37,52</b>	<b>221 092</b>	<b>10 710 221</b>	<b>48,44</b>	<b>3 %</b>	<b>32 %</b>
Fersk oppdr. ørret m/ hode	8 779	327 049	37,25	8 989	427 690	47,58	2 %	31 %
Fersk oppdr. ørret u/ hode	0	4	37,53	0	0	#DIV/0!	-100 %	-100 %
Fryst oppdr. ørret m/ hode	929	28 025	30,17	677	30 141	44,53	-27 %	8 %
Fryst oppdr. ørret u/ hode	2 893	85 706	29,63	2 485	112 851	45,41	-14 %	32 %
Fersk ørretfillet	90	4 084	45,46	60	3 724	62,23	-33 %	-9 %
Fryst ørretfillet	274	13 117	47,80	199	14 643	73,45	-27 %	12 %
Annet ørret	318	27 925	87,69	441	43 275	98,18	38 %	55 %
<b>Totalt ørret</b>	<b>13 283</b>	<b>485 910</b>	<b>36,58</b>	<b>12 851</b>	<b>632 324</b>	<b>49,20</b>	<b>-3 %</b>	<b>30 %</b>
<b>Totalt</b>	<b>228 836</b>	<b>8 572 698</b>	<b>37,46</b>	<b>233 944</b>	<b>11 342 545</b>	<b>48,48</b>	<b>2 %</b>	<b>32 %</b>



## Land

Tabell 4 Eksport fordelt på land. Kvantum angitt i 1 000 kg produktvekt, og verdi 1 000 NOK. (Kilde: EFF)

Hovedmarked	land	Eksport mars 2014				Eksport januar -mars 2014			
		Rund vekt	Endring %	Verdi	Endring %	Rund vekt	Endring %	Verdi	Endring %
EU27	Frankrike	10 546	-14 %	413 015	1 %	30 811	-12 %	1 273 411	12 %
	Polen	12 874	11 %	493 923	29 %	31 005	-4 %	1 258 183	22 %
	Danmark	6 338	24 %	250 687	48 %	16 798	10 %	691 598	43 %
	Storbritannia	6 238	26 %	235 206	65 %	16 909	21 %	667 975	66 %
	Tyskland	4 056	-1 %	162 957	11 %	10 548	-1 %	437 098	19 %
	Sverige	3 740	-5 %	166 479	17 %	10 131	5 %	466 630	38 %
	Spania	4 239	20 %	164 543	34 %	11 439	3 %	463 116	26 %
	Nederland	3 861	12 %	151 976	33 %	11 590	27 %	470 460	58 %
	Italia	2 976	0 %	118 751	13 %	9 003	5 %	389 796	35 %
	Finland	2 550	-6 %	97 066	11 %	6 696	-2 %	271 749	28 %
	Litauen	2 524	33 %	99 323	58 %	6 826	24 %	282 225	60 %
	Portugal	1 099	43 %	45 839	60 %	2 882	3 %	128 952	27 %
	Latvia	591	-19 %	23 104	1 %	2 262	0 %	88 461	27 %
	Belgia	758	4 %	30 964	20 %	1 998	2 %	84 052	29 %
	Tsjekkia	795	12 %	30 723	27 %	2 217	10 %	92 289	39 %
	Estland	955	125 %	33 250	182 %	1 837	76 %	62 686	138 %
	Romania	182	-4 %	7 558	8 %	497	-28 %	22 010	-7 %
Østerrike	19	-71 %	787	-66 %	170	-21 %	8 175	6 %	
Hellas	301	419 %	12 803	491 %	462	-9 %	20 345	19 %	
<b>EU27 Totalt</b>		<b>64 680</b>	<b>7 %</b>	<b>2 541 015</b>	<b>26 %</b>	<b>174 144</b>	<b>3 %</b>	<b>7 182 445</b>	<b>31 %</b>
Russland	Russland	7 497	-23 %	294 271	-11 %	22 591	-20 %	955 489	5 %
<b>Russland Totalt</b>		<b>7 497</b>	<b>-23 %</b>	<b>294 271</b>	<b>-11 %</b>	<b>22 591</b>	<b>-20 %</b>	<b>955 489</b>	<b>5 %</b>
Japan	Japan	3 266	7 %	133 017	24 %	8 685	-2 %	364 454	21 %
<b>Japan Totalt</b>		<b>3 266</b>	<b>7 %</b>	<b>133 017</b>	<b>24 %</b>	<b>8 685</b>	<b>-2 %</b>	<b>364 454</b>	<b>21 %</b>
Kina og Hong Kong	Hong Kong	1 792	31 %	74 747	51 %	5 121	24 %	231 382	63 %
	Kina	972	128 %	40 930	153 %	2 463	24 %	111 775	59 %
<b>Kina og Hong Kong Totalt</b>		<b>2 765</b>	<b>54 %</b>	<b>115 677</b>	<b>76 %</b>	<b>7 585</b>	<b>24 %</b>	<b>343 157</b>	<b>61 %</b>
Øvrige Asia	Vietnam	1 314	-14 %	59 276	6 %	5 409	23 %	266 023	71 %
	Sør-Korea	692	1 %	30 723	18 %	1 915	2 %	90 757	33 %
	Israel	838	57 %	35 072	89 %	2 233	17 %	98 043	58 %
	Singapore	661	27 %	29 733	50 %	1 937	18 %	89 945	51 %
	Taiwan	714	50 %	30 119	72 %	2 218	32 %	103 320	77 %
	Thailand	492	81 %	20 452	106 %	1 514	21 %	66 119	62 %
	Indonesia	175	-23 %	7 459	-10 %	500	-13 %	22 906	12 %
	Filippinene	158	-21 %	5 021	-8 %	396	-23 %	12 575	-7 %
	Malaysia	180	16 %	7 593	29 %	581	19 %	26 252	52 %
	Saudi-Arabia	198	152 %	10 522	222 %	414	81 %	22 181	140 %
<b>Øvrige Asia Totalt</b>		<b>5 574</b>	<b>17 %</b>	<b>243 221</b>	<b>39 %</b>	<b>17 559</b>	<b>18 %</b>	<b>820 698</b>	<b>58 %</b>
Resten	Ukraina	813	-58 %	32 667	-51 %	3 365	-42 %	147 374	-21 %
	U S A	3 433	134 %	173 024	191 %	8 986	107 %	443 347	162 %
	Tyrkia	454	-16 %	17 907	-2 %	1 301	-8 %	54 838	21 %
	Hviterussland	724	78 %	29 594	100 %	1 649	53 %	68 616	80 %
	Sveits	407	13 %	19 452	43 %	995	-6 %	47 753	26 %
	Sør Afrika	286	-12 %	12 091	1 %	843	-16 %	38 243	10 %
	Kasakhstan	324	11 %	14 015	34 %	875	-15 %	39 207	16 %
	Australia	395	61 %	22 574	94 %	847	22 %	46 607	47 %
<b>Resten Totalt</b>		<b>8 329</b>	<b>31 %</b>	<b>390 323</b>	<b>65 %</b>	<b>22 210</b>	<b>19 %</b>	<b>1 043 978</b>	<b>58 %</b>
<b>Totalsum</b>		<b>92 111</b>	<b>7 %</b>	<b>3 717 524</b>	<b>27 %</b>	<b>252 773</b>	<b>3 %</b>	<b>10 710 221</b>	<b>32 %</b>



# Prisutvikling

## Pris til oppdretter - laks

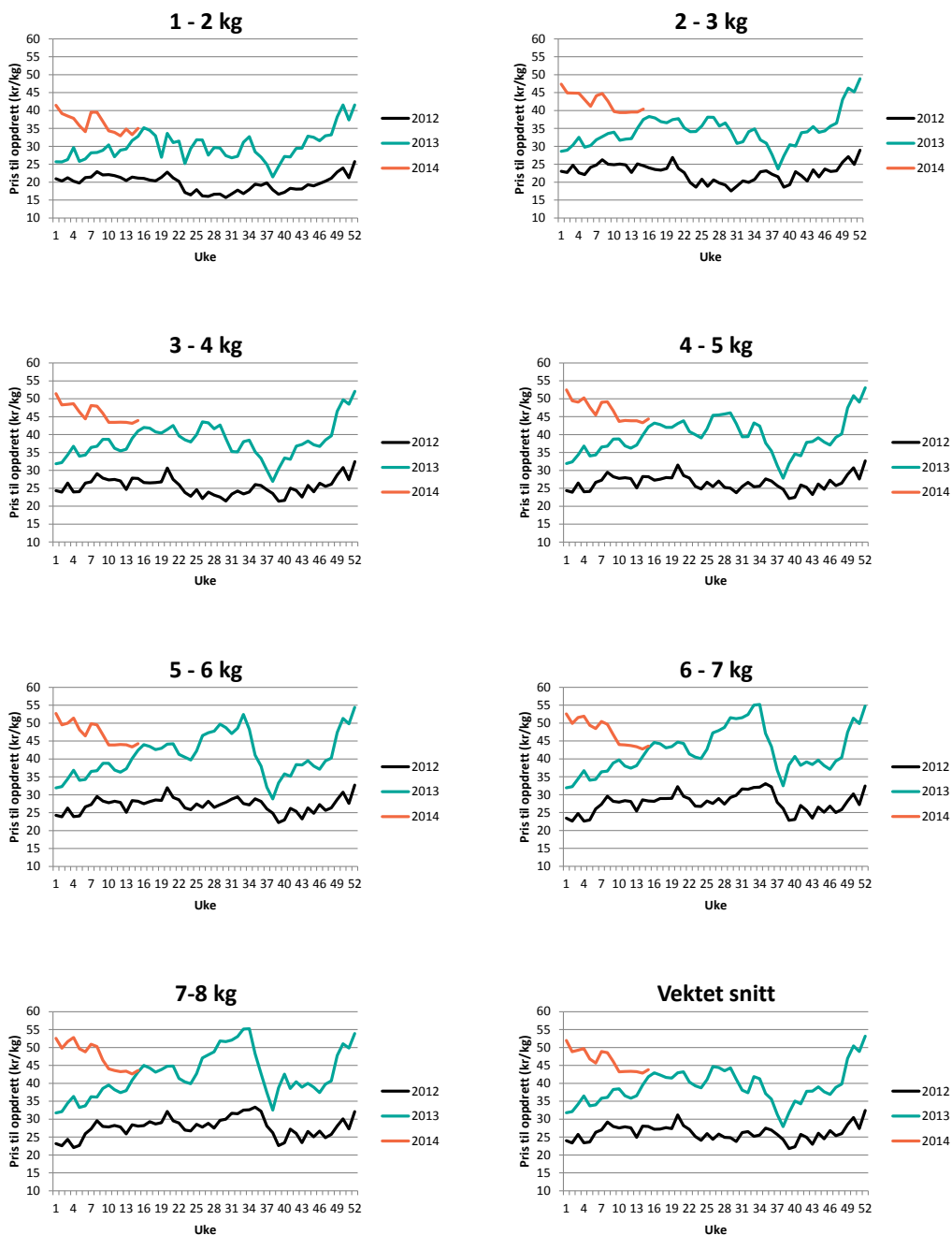

Figur 8 Figur prisutvikling til oppdretter (FCA Oslo) (Kilde: NOS, FHL)



## Eksportpris laks

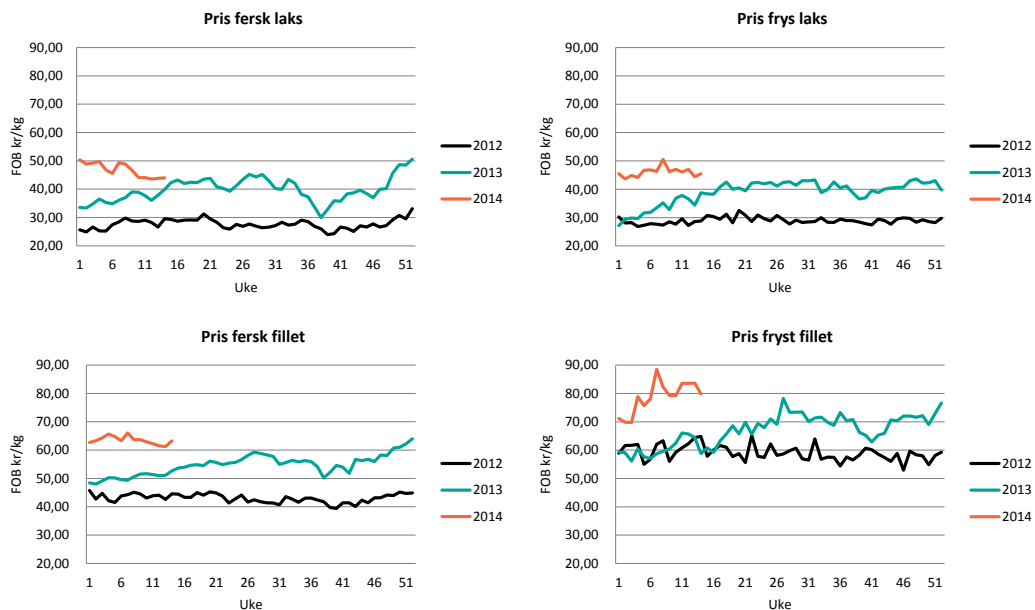

Figur 9 Eksport på ulike produkter av laks (FOB NOK) (Kilde: EFF)

## Eksportpris ørret

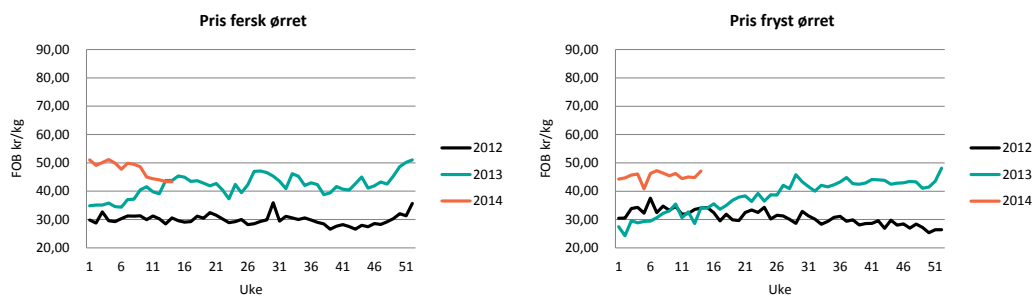

Figur 10 Eksport på ulike produkter av ørret (FOB NOK) (Kilde: EFF)



## Vektutvikling

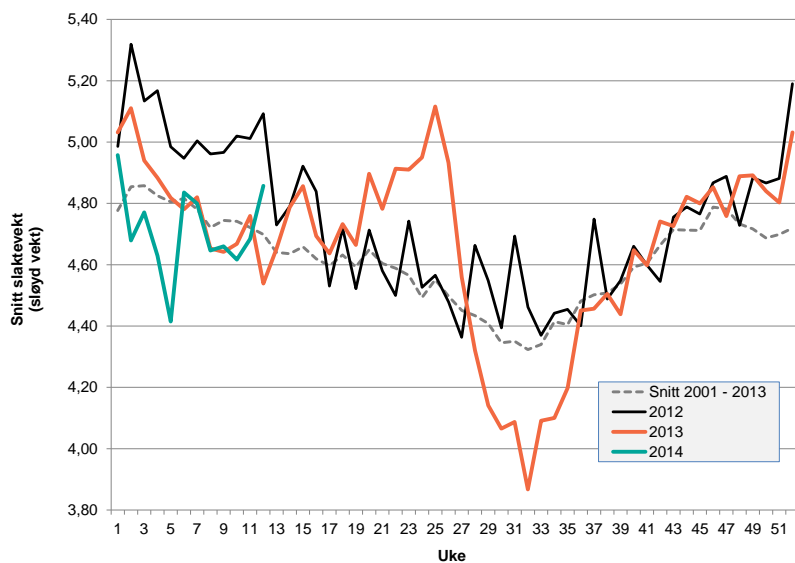

Figur 11 Eksportvekt (Sløyd vekt i kg) Kilde: FHL / NOS

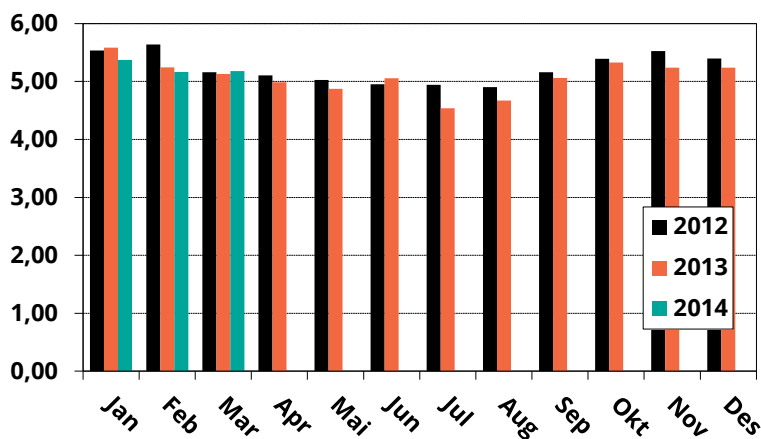

Figur 12 Slaktevekt laks (Rund vekt) Kilde: FHL