

Status per utgangen av Juni

Nøkkelparametere

		Juni	Endring fra 2012
Laks	Biomasse	539 000 tonn	-1 %
	Eksportert kvantum	79 000 tonn	-21 %
	Eksport verdi	3 000 mill. kr	16 %
	Utsatt fisk	41,0 mill.	90 %
	Fôrforbruk	116 090 tonn	0 %
	Ørret	Biomasse	33 000 tonn
Eksportert kvantum		5 000 tonn	2 %
Eksport verdi		200 mill. kr	37 %
Utsatt fisk		0,6 mill.	87 %
Fôrforbruk		9 546 tonn	-5 %
Temperatur		9,8 °C	0,1 °C



Om Månedrapporten

Akvafakta Måned er en rapport som publiseres månedlig. Rapporten vil tilgjengeliggjøre data som beskriver produksjonssituasjon til norsk havbruk. Den er ikke tenkt å være en analyse av produksjons- og markedssituasjonen, men være en faktabasert oppsummering av tilgjengelig informasjon. Analyser av produksjons- og markedssituasjonen er ivaretatt av flere andre institusjoner og selskaper.

Som navnet tilsier vil rapporten inneholde primært informasjon som oppdateres månedlig. Informasjon om pris, eksport og fôromsetning som oppdateres ukentlig, publiseres i Akvafakta uke. Rapporten har forsøkt å inkludere mest mulig av verdikjeden. Som en konsekvens av at det både er mer informasjon om laks, og at laks er den klart dominante arten i norsk havbruk, vil laks være hovedfokuset i rapporten.

Rapporten er tenkt holdt i et fast format, hvor det er lett å kjenne seg igjen fra en måned til en annen. Men i en etableringsfase vil vi på bakgrunn av egne erfaringer og innspill fra brukere av rapporten bruke litt tid til å utvikle dette formatet. Dette vil være en avveining mellom hvilke informasjon som er tilgjengelig, hvor relevant informasjonen er og omfanget på rapporten.

Det er et mål å være mest mulig konsekvent i begrepsbruk, og layout for å gjøre det lettes mulig å bruke rapporten. Merk at;

- "Ørret" blir benyttet for arten Regnbue ørret
- Vektangivelse er gitt i Rund Vekt hvis ikke annet er angitt
- Eksportpriser refererer til FOB (Free On Board): For definisjon se:
<http://www.iccwbo.org/incoterms/preambles/pdf/FOB.pdf>

Er det kommentarer eller innspill til rapporten, så send disse til jon.a.grottum@fhl.no. Det gjelder også hvis det er et ønske om å stå på distribusjonslisten.



Innhold

Nøkkelparametere	1
Om Månedrapporten.....	2
Innhold	3
Status.....	4
Produksjonsstatus	5
Rogninnlegg.....	5
Settefisk.....	5
Utsett.....	5
Beholdning laks	6
Beholdning med ørret.....	7
Førforbruk	8
Slaktet kvantum	9
Produksjonsforhold	10
Temperatur.....	10
Eksport	11
Eksport fra Norge	11
Laks.....	11
Ørret.....	12
Produkt	13
Land	14
Prisutvikling.....	15
Pris til oppdretter - laks.....	15
Eksportpris laks.....	16
Eksportpris ørret.....	16
Vektutvikling.....	17
Andre arter – eksport.....	18



Status

Med lave temperaturer i vinter har vi mottatt meldinger fra settefiskprodusenter at det var forventet at settefisken ville gå senere i sjøen i år. De oppdaterte tallene viser en betydelig økning i utsett i juni sammenlignet med fjoråret, og bekrefter denne forventningen. Dessverre ligger det en feil inne i utsett tallene for 2012, og vi antar at det ble utsatt 10 millioner flere laks enn det tallene antyder 1. halvår. Hvis vi tar hensyn til denne feilen har vi per utgangen av juni et vårutsett som er på nivå med fjoråret. Beholdningstallene viser en økning på 4 % i 2013 generasjonen sammenlignet med 2012 generasjonen for ett år siden.

De siste ukene viser statistikken at det slakes relativt mindre stor fisk. Vi har forsøkt å benytte statistikken fra FHL/NOS/Nasdaq til å estimere utviklingen av slaktevekten. Figuren på side 16 i rapporten viser de siste ukene en reduksjon i vekten på eksportert fisk de siste ukene. Det er viktig å være klar over at denne statistikken har en del svakheter. Beregningene er gjort ut fra hele vektklasser, og blir av den grunn unøyaktig. Fra og med uke 14 i år ble beregningsgrunnlaget endret, og dette kan ha effekt i forhold til sammenligning av estimert slaktevekt med tidligere år.



Produksjonsstatus

Rogninnlegg

Tabell 1 Rogninnlegg basert på tall fra rognprodusentene, og utsatt antall smolt (kilde: rognprodusenter)

		Antall rognkorn innlagt (millioner)
Laks	2003 / 04	215
	2004 / 05	225
	2005 / 06	265
	2006 / 07	310
	2007 / 08	345
	2008 / 09	350
	2009 / 10	365
	2010 / 11	360
	2011 / 12	350
	2012 / 13 E	350
Regnbueørret	2004	27
	2005	25
	2006	45
	2007	50
	2008	45
	2009	35
	2010	35
	2011	35
	2012	38
	2013	38

Settefisk

Utsett

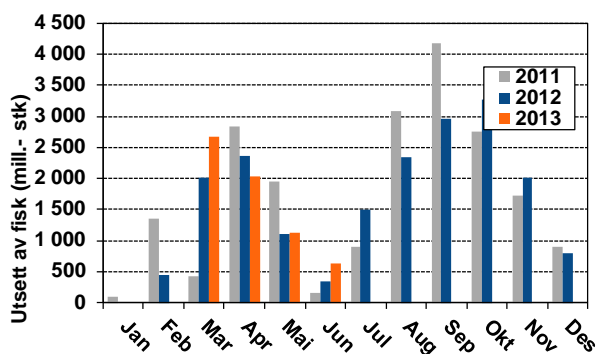

Figur 1 Utsett av ørret

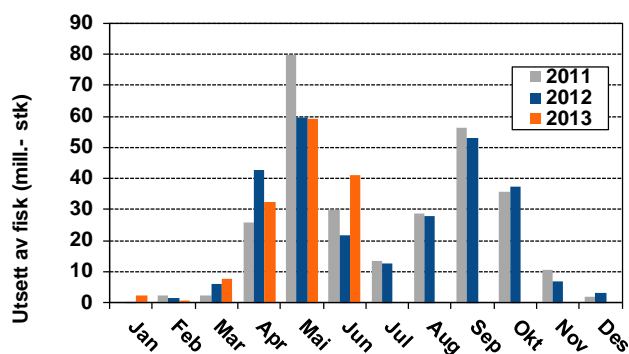

Figur 2 Utsett av laks

Tabell 2 Antall fisk utsatt. Oppgitt som millioner fisk

	2012		2013		Endring	
	Jun	Jan - Jun	Jun	Jan - Jun	Jun	Jan - Jun
Laks	21,6	132,0	41,0	144,2	90 %	9 %
Ørret	0,3	6,3	0,6	6,5	87 %	3 %

Merk at det er usikkerhet knyttet til de akkumulerte tallene for utsett i 2012 på grunn av en teknisk feil relatert til rapportering av disse tallene. Det er antatt at tallene er underestimert med 10 millioner laks.



Beholdning laks

siste dag Mai 2012				siste dag Mai 2013				Endring		
Generasjon	Antall	Vekt	Biomasse	Generasjon	Antall	Vekt	Biomasse	Antall	Vekt	Biomasse
010G	34 000	4,2	141 000	011G	23 000	4,4	103 000	-31 %	5 %	-27 %
011G	236 000	1,7	394 000	012G	253 000	1,6	409 000	7 %	-3 %	4 %
012G	113 800	0,2	17 000	013G	101 000	0,2	15 500	-11 %	0 %	-11 %
Total beholdning	383 000	1,4	552 000		378 000	1,4	527 000	-1 %	-3 %	-5 %

siste dag Jun 2012				siste dag Jun 2013				Endring		
Generasjon	Antall	Vekt	Biomasse	Generasjon	Antall	Vekt	Biomasse	Antall	Vekt	Biomasse
010G	16 000	4,1	67 000	011G	12 000	4,2	49 000	-27 %	2 %	-26 %
011G	231 000	1,9	450 000	012G	245 000	1,9	463 000	6 %	-3 %	3 %
012G	135 900	0,2	27 000	013G	142 000	0,2	27 300	4 %	-5 %	0 %
Total beholdning	383 000	1,4	544 000		398 000	1,4	539 000	4 %	-5 %	-1 %

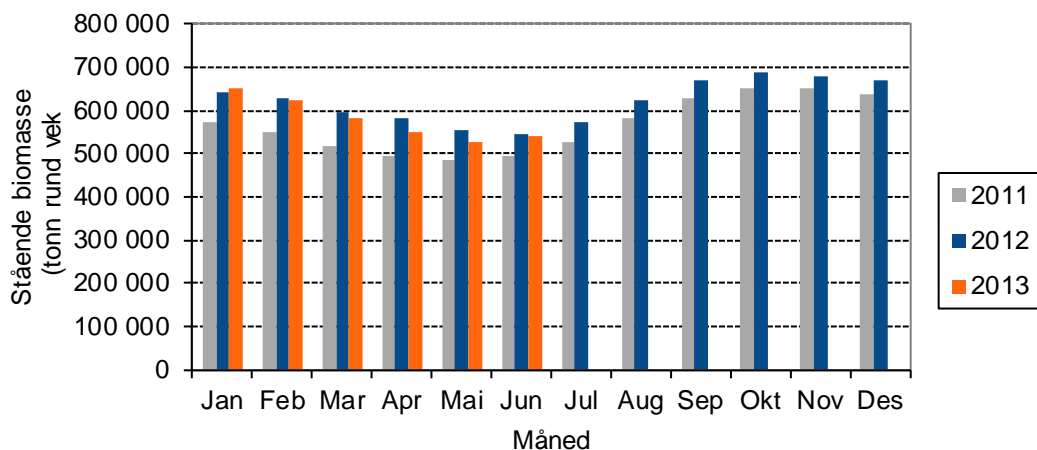

Generasjon	2010	2011	Generasjon	2011	2012	Endring	1 år i sjøen	0 år i sjøen
Beholdning Mai 2012	34 000	236 000	Beholdning Mai 2013	23 000	253 000	Beholdning	-31 %	7 %
Døde	100	1 500	Døde	100	1 300	Døde	13 %	-14 %
Rømt	0	0	Rømt	0	0	Rømt		
Annet svinn	0	0	Annet svinn	0	0	Annet svinn		
Slaktet	15 600	5 900	Slaktet	12 100	4 600	Slaktet	-22 %	-23 %
Utkast	200	100	Utkast	100	100	Utkast	-20 %	-20 %
Beholdning Jun 2012	16 000	231 000	Beholdning Jun 2013	12 000	245 000	Beholdning	-25 %	6 %
Slaktekvantum	80 700	25 300	Slaktekvantum	62 900	21 400	Slaktekvantum	-22 %	-16 %
Snittvekt	5,18	4,29	Snittvekt	5,18	4,69	Snittvekt	0 %	9 %



Beholdning med ørret

siste dag Mai 2012				siste dag Mai 2013				Endring		
Generasjon	Antall	Vekt	Biomasse	Generasjon	Antall	Vekt	Biomasse	Antall	Vekt	Biomasse
010G	2 000	3,2	6 000	011G	2 000	2,7	7 000	22 %	-15 %	4 %
011G	18 000	1,4	26 000	012G	16 000	1,4	23 000	-11 %	-3 %	-15 %
012G	5 000	0,2	1 000	013G	5 000	0,2	1 000	-2 %	-22 %	-24 %
Total beholdning	25 000	1,3	34 000	24 000	1,3	30 000	-7 %	-5 %	-11 %	

siste dag Jun 2012				siste dag Jun 2013				Endring		
Generasjon	Antall	Vekt	Biomasse	Generasjon	Antall	Vekt	Biomasse	Antall	Vekt	Biomasse
010G	1 000	3,1	3 000	011G	2 000	2,8	5 000	85 %	-9 %	68 %
011G	17 000	1,6	28 000	012G	16 000	1,7	26 000	-9 %	1 %	-8 %
012G	6 000	0,4	2 000	013G	6 000	0,3	2 000	-1 %	-28 %	-29 %
Total beholdning	24 000	1,4	34 000	23 000	1,4	33 000	-3 %	1 %	-2 %	

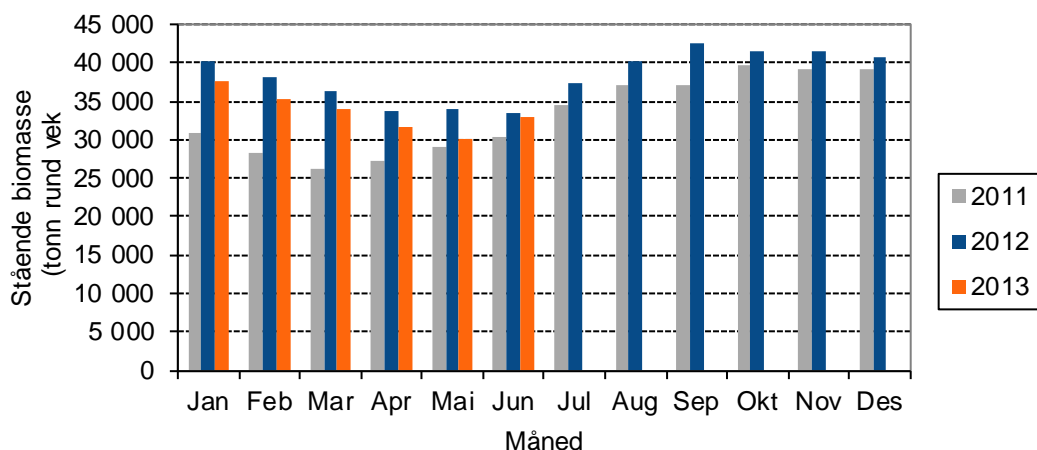

Generasjon	2010	2011	Generasjon	2011	2012	Endring	1 år i sjøen	0 år i sjøen
Beholdning Mai 2012	2 000	18 000	Beholdning Mai 2013	2 000	16 000	Beholdning	22 %	-11 %
Døde	0	100	Døde	0	100	Døde	62 %	0 %
Rømt	0	0	Rømt	0	0	Rømt	0 %	0 %
Annet svinn	0	0	Annet svinn	0	0	Annet svinn		
Slaktet	1 000	900	Slaktet	500	800	Slaktet	-51 %	-9 %
Utkast	0	0	Utkast	0	0	Utkast		
Beholdning Jun 2012	1 000	17 000	Beholdning Jun 2013	2 000	16 000	Beholdning	100 %	-6 %
Slaktekvantum	3 700	3 600	Slaktekvantum	1 900	3 400	Slaktekvantum	-48 %	-6 %
Snittvekt	3,78	4,05	Snittvekt	3,99	4,18	Snittvekt	6 %	3 %



Fôrforbruk

Tabell 3 Registrert fôrforbruk og omsatt for siste måned, samt akkumulert så langt i år. Tall oppgitt i 1 000 kg

	Registrert forbruk			Omsatt
	Laks	Ørret	Totalt	Laks og ørret
Jun 2012	116 000	10 000	126 000	124 000
Jun 2013	116 000	10 000	126 000	-
Differanse	0 %	-5 %	0 %	-100 %
Jan - Jun 2012	544 000	40 000	584 000	570 000
Jan - Jun 2013	470 000	34 000	504 000	360 000
Differanse	-14 %	-17 %	-14 %	-37 %

Registrert fôrforbruk baserer seg på tall fra Havbruksdata, mens omsetningstallene er tall fra de norske fôrprodusentene på omsatt for til produksjon av laks og ørret i sjø.

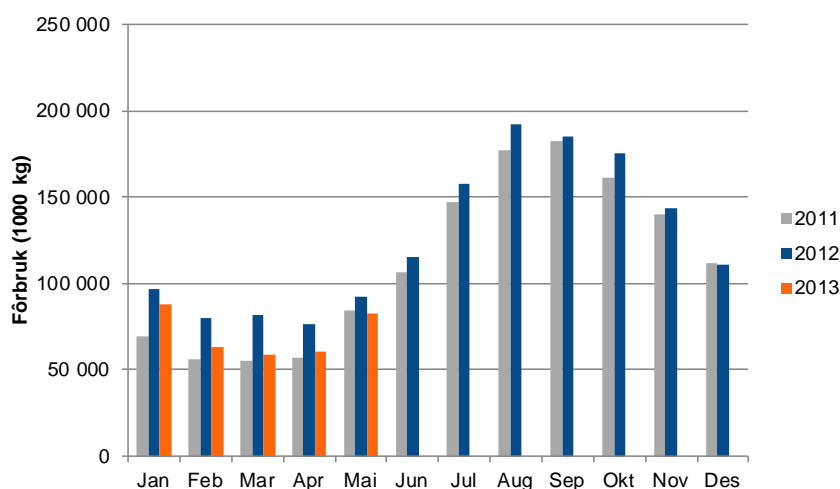

Figur 3 Registrert fôrforbruk til laks (1 000 kg)

Måned	Settefisk ferskvann	Pellet til matfisk 2,5-7,0mm		Pellet til matfisk >8mm		Sum fôr til laksefisk	Annet fiskefôr bl.a. marint		Totalt fiskefôr salg
Januar	1 800 -1 %	15 400 -15 %	73 900 -8 %	91 200 -9 %	500 -38 %	91 600 -9 %			
Februar	1 500 11 %	9 500 -31 %	48 600 -30 %	59 600 -30 %	300 -64 %	60 000 -30 %			
Mars	1 600 -21 %	10 800 -29 %	45 700 -34 %	58 100 -32 %	400 -57 %	58 500 -33 %			
April	1 900 3 %	15 800 -17 %	48 700 -23 %	66 500 -21 %	400 -46 %	66 900 -21 %			
Mai	2 400 -1 %	23 600 -4 %	67 500 -8 %	93 500 -6 %	500 -47 %	94 000 -7 %			
Juni	3 100 4 %	36 000 20 %	87 600 -7 %	126 600 0 %	500 -54 %	127 200 -1 %			
Juli									
August									
September									
Oktober									
November									
Desember									
Sum:	12 300	111 100	372 100	495 600	2 600	498 200			
Endring 13/12	-1 %	-8 %	-17 %	-15 %	-52 %	-15 %			



Slaktet kvantum

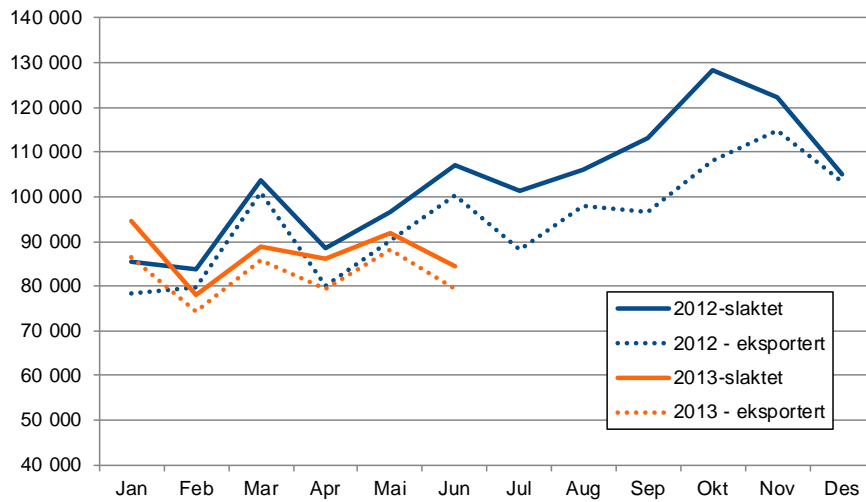

Figur 4 Slaktet og eksportert kvantum av laks (Kilde: FHL, EFF)

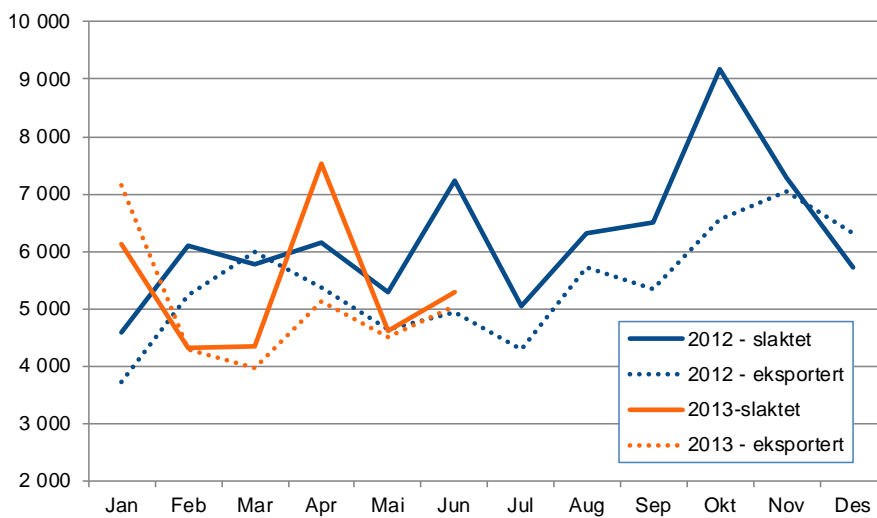

Figur 5 Slaktet og eksportert kvantum av ørret (Kilde: FHL, EFF)



Produksjonsforhold

Temperatur

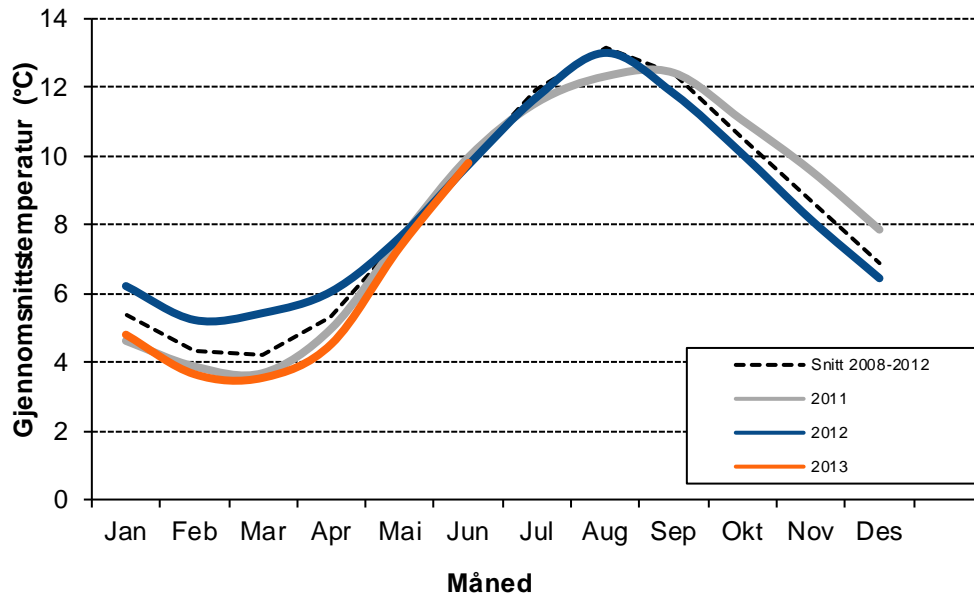

Figur 6 Gjennomsnittstemperaturen på lokalitetene

Gjennomsnittstemperaturen i mai var 9,81°C, mot et snitt i perioden 2008 - 2012 på 9,82°C

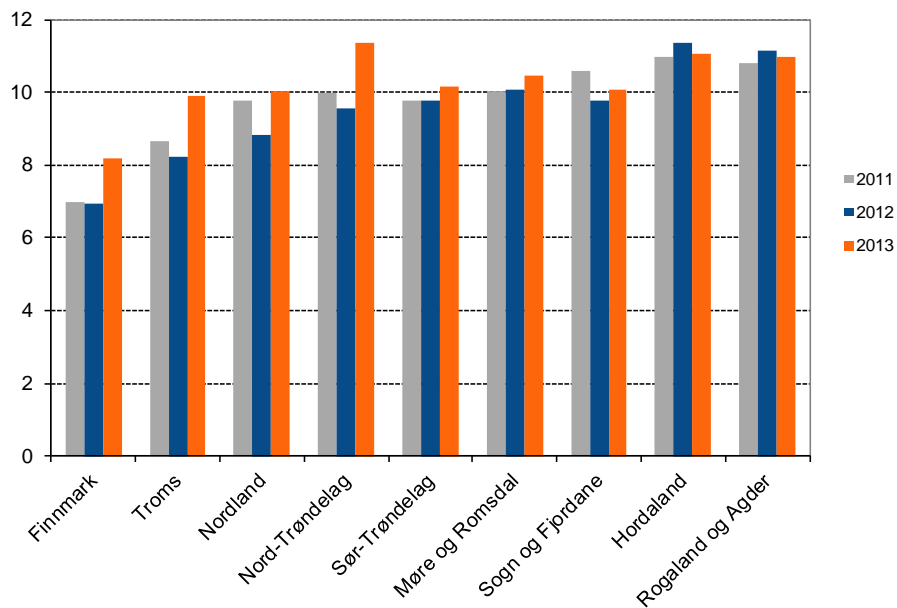

Figur 7 Gjennomsnittstemperaturen på lokaliteter i de ulike fylkene sist måned



Eksport

Eksport fra Norge

Norge eksporterte sjømat til en verdi av 26,9 milliarder kroner første halvår 2013. Dette er 1,8 milliarder kroner eller 7,2 prosent mer enn samme periode i fjor. Det har aldri før vært registrert en så høy eksportverdi for sjømat som i første halvår 2013, og det er samtidig notert ny rekord for juni måned. Sjømateksporten i juni viste en oppgang på 239 millioner kroner eller 6 prosent målt mot samme måned i fjor.

Det er først og fremst en rekordstor eksportverdi av laks og ørret på 18,4 milliarder kroner som bidrar til den høye eksportverdien for norsk sjømat i første halvår. Samtidig som eksportverdien for havbruk øker, går eksportverdien for fiskerinæringen tilbake med 1,9 milliarder kroner, til totalt 8,3 milliarder kroner. (Kilde: Sjømatrådet)

Laks

Norge eksporterte laks for 17,4 milliarder kroner i første halvår 2013. Dette er den høyeste eksportverdien for første halvår som noensinne er registrert. Tall fra Norges sjømatråd viser en økning i eksporten av norsk laks på 3,4 milliard kroner, eller 25 prosent, sammenlignet med samme periode i fjor. Målt i volum ble eksporten redusert med 7 prosent, til 431 tusen tonn. I første halvår har imidlertid prisveksten vært større enn volumnedgangen slik at verdien av lakseeksporten har økt.

Eksport av laks

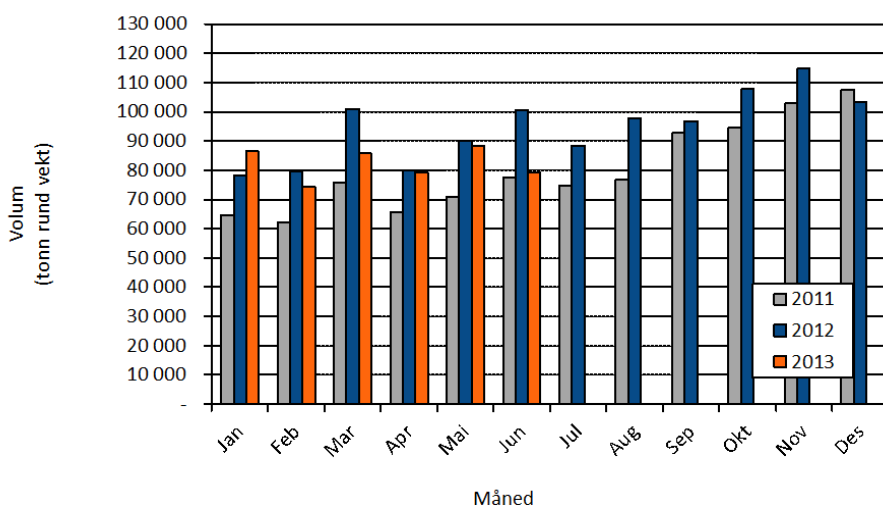

Laks Tonn rund vekt	2012		2013		Endring 2012-2013
	Januar-Juni		Januar-Juni		
EU27	346 075	65 %	341 921	69 %	-1 %
Kina og Hong Kong	14 383	3 %	11 875	2 %	-17 %
Øvrige Asia	39 117	7 %	31 872	6 %	-19 %
Russland	68 486	13 %	52 906	11 %	-23 %
Resten	40 760	8 %	36 662	7 %	-10 %
Japan	20 783	4 %	18 092	4 %	-13 %
Totalt	529 603	100 %	493 329	100 %	-7 %
Totalt minus EU	183 528	35 %	151 407	31 %	-18 %

Kilde: SSB, Sjømatrådet



Laks Verdi i 1.000 nok	2012 Januar-Juni		2013 Januar-Juni		Endring 2012-2013
EU27	8 811 754	63 %	11 835 782	68 %	34 %
Kina og Hong Kong	387 517	3 %	451 890	3 %	17 %
Øvrige Asia	1 132 228	8 %	1 229 788	7 %	9 %
Russland	1 692 067	12 %	1 843 406	11 %	9 %
Resten	1 261 166	9 %	1 406 209	8 %	12 %
Japan	643 438	5 %	645 734	4 %	0 %
Totalt	13 928 170	100 %	17 412 809	100 %	25 %

Kilde: SSB, Sjømatrådet

Ørret

Eksportverdien av ørret økte med 197 millioner kroner til 1 milliard kroner i første halvår. Målt i volum var eksporten på 26 tusen tonn, likt med samme periode i fjor. Mens tilførselen reduseres til Øst-Europa, ser vi eksportøkning til EU og Asia. I EU er det i første rekke Polen og Danmark som øker, mens i Thailand og Kina er de største vekstmarkedene i Asia.

Eksport av ørret

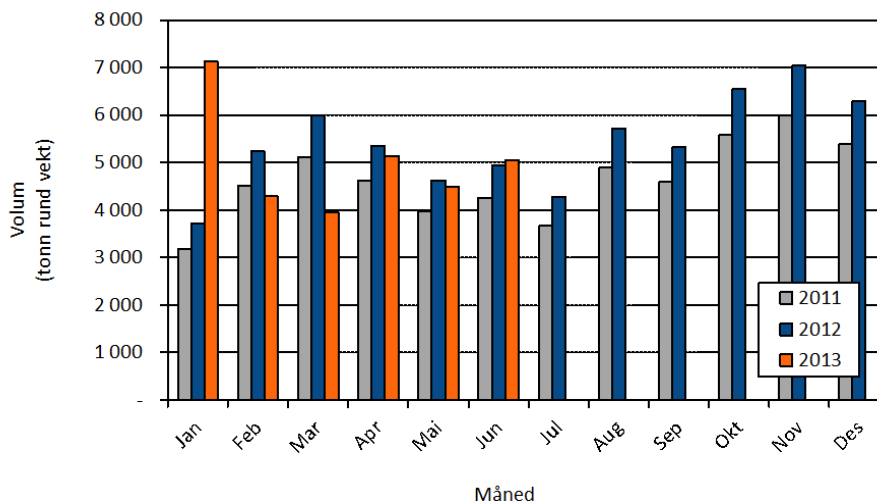

Ørret Tonn rund vekt	2012 Januar-Juni		2013 Januar-Juni		Endring 2012-2013
EU27	3 557	12 %	3 809	13 %	7 %
Kina og Hong Kong	1 601	5 %	1 785	6 %	11 %
Øvrige Asia	2 078	7 %	2 840	9 %	37 %
Russland	16 358	55 %	14 831	49 %	-9 %
Resten	3 897	13 %	4 567	15 %	17 %
Japan	2 375	8 %	2 235	7 %	-6 %
Totalt	29 866	100 %	30 069	100 %	1 %

Kilde: SSB, Sjømatrådet

Ørret Verdi i 1.000 nok	2012 Januar-Juni		2013 Januar-Juni		Endring 2012-2013
EU27	89 915	11 %	114 564	11 %	27 %
Kina og Hong Kong	42 560	5 %	46 346	4 %	9 %
Øvrige Asia	58 594	7 %	99 235	10 %	69 %
Russland	429 254	51 %	507 564	49 %	18 %
Resten	145 475	17 %	202 669	20 %	39 %
Japan	67 904	8 %	60 514	6 %	-11 %
Totalt	833 702	100 %	1 030 892	100 %	24 %

Kilde: SSB, Sjømatrådet



Produkt

Eksport fordelt på produkt. Kvantum angitt i 1 000 kg produktvekt, og verdi 1 000 NOK.

	2012			2013			Endring	
	Januar-Juni			Januar-Juni			Mengde	Verdi
	Mengde	Verdi	Kr/ kg	Mengde	Verdi	Kr/ kg		
Laks, fersk hel med hode	382 218	10 675 658	27,93	359 975	14 054 163	39,04	-6 %	32 %
Laks, fersk hel, ikke med hode	2 031	59 944	29,52	871	35 084	40,28	-57 %	-41 %
Laks fryst hel med hode	16 439	468 056	28,47	10 491	378 232	36,05	-36 %	-19 %
Laks, fryst hel, ikke med hode	2 424	78 985	32,58	733	29 112	39,72	-70 %	-63 %
Fersk laksefilet	31 424	1 375 817	43,78	32 500	1 723 054	53,02	3 %	25 %
Fryst laksefilet	17 255	1 026 609	59,49	15 489	960 543	62,02	-10 %	-6 %
Røkt laks	927	84 241	90,90	798	74 699	93,58	-14 %	-11 %
Gravet laks	36	3 241	91,26	44	3 547	81,44	23 %	9 %
Annen Laks	10 616	155 604	14,66	10 073	153 461	15,23	-5 %	-1 %
Totalt laks	463 369	13 928 155	30,06	430 973	17 411 896	40,40	-7 %	25 %
Fersk oppdr. ørret m/ hode	18 891	569 050	30,12	17 749	705 675	39,76	-6 %	24 %
Fersk oppdr. ørret u/ hode	27	977	36,39	74	3 056	41,05	177 %	213 %
Fryst oppdr. ørret m/ hode	2 562	77 644	30,31	2 194	76 164	34,71	-14 %	-2 %
Fryst oppdr. ørret u/ hode	3 673	122 641	33,39	4 782	151 217	31,62	30 %	23 %
Fersk ørretfilet	70	4 206	59,67	155	7 946	51,16	120 %	89 %
Fryst ørretfilet	364	20 154	55,37	528	26 853	50,87	45 %	33 %
Annet ørret	418	39 031	93,36	659	59 974	90,97	58 %	54 %
Totalt ørret	26 005	833 702	32,06	26 142	1 030 884	39,43	1 %	24 %
Totalt	489 374	14 761 857	30,16	457 116	18 442 780	40,35	-7 %	25 %



Land

Tabell 4 Eksport fordelt på land. Kvantum angitt i 1 000 kg produktvekt, og verdi 1 000 NOK. (Kilde: EFF)

Hovedmarked	land	Eksport juni 2013				Eksport januar -juni 2013			
		Rund vekt	Endring %	Verdi	Endring %	Rund vekt	Endring %	Verdi	Endring %
EU27	Frankrike	11 473	-21 %	413 607	14 %	70 819	-5 %	2 444 748	28 %
	Polen	8 642	-13 %	311 277	29 %	63 610	13 %	2 189 974	61 %
	Danmark	5 874	-25 %	211 781	21 %	31 773	-15 %	1 090 543	24 %
	Spania	4 127	-19 %	146 079	20 %	22 900	-10 %	799 055	24 %
	Sverige	4 027	-7 %	161 275	36 %	21 028	-8 %	788 447	19 %
	Storbritannia	3 620	-9 %	130 181	31 %	25 598	22 %	790 179	37 %
	Nederland	3 257	-16 %	116 839	26 %	19 024	6 %	656 824	44 %
	Finland	2 654	-27 %	92 756	20 %	14 814	-20 %	501 472	19 %
	Tyskland	3 021	-14 %	112 710	16 %	20 329	19 %	731 294	48 %
	Italia	2 749	8 %	103 153	65 %	17 588	16 %	636 424	62 %
	Litauen	2 079	-11 %	74 442	38 %	11 398	5 %	393 942	47 %
	Latvia	1 218	-20 %	40 185	25 %	5 129	-17 %	167 917	15 %
	Belgia	672	-35 %	24 609	-4 %	4 148	-20 %	148 437	10 %
	Portugal	863	0 %	35 611	56 %	5 436	-15 %	213 516	24 %
Totalt EU27		55 489	-17 %	2 017 598	23 %	341 921	-1 %	11 835 782	34 %
Russland	Russland	7 196	-38 %	270 743	-2 %	52 906	-23 %	1 843 406	9 %
Totalt Russland		7 196	-38 %	270 743	-2 %	52 906	-23 %	1 843 406	9 %
Japan	Japan	2 660	-20 %	100 013	-3 %	18 092	-13 %	645 734	0 %
Totalt Japan		2 660	-20 %	100 013	-3 %	18 092	-13 %	645 734	0 %
Kina og Hong Kong	Hong Kong	1 139	-46 %	44 814	-21 %	7 940	-9 %	297 521	28 %
	Kina	727	-53 %	31 808	-25 %	3 936	-30 %	154 369	0 %
Totalt Kina og Hong Kong		1 866	-49 %	76 621	-23 %	11 875	-17 %	451 890	17 %
Øvrige Asia	Taiwan	845	-38 %	34 792	-6 %	3 942	-48 %	155 535	-23 %
	Sør-Korea	640	-46 %	26 404	-22 %	3 720	-17 %	147 213	13 %
	Israel	733	-25 %	26 933	3 %	4 009	-27 %	142 238	-3 %
	Thailand	635	-17 %	26 280	16 %	2 564	-38 %	93 815	-25 %
Totalt Øvrige Asia		6 181	-4 %	252 984	36 %	31 872	-19 %	1 229 788	9 %
Resten	U S A	1 946	-35 %	88 461	-18 %	9 584	-27 %	407 822	-15 %
	Ukraina	1 486	-29 %	55 111	9 %	10 576	-2 %	367 198	35 %
	Tyrkia	340	-35 %	12 563	1 %	2 782	-11 %	96 299	25 %
	Canada	343	-22 %	17 255	3 %	1 451	-22 %	67 602	-9 %
Totalt Resten		5 831	-29 %	242 947	-5 %	36 662	-10 %	1 406 209	12 %
Totalsum		79 224	-21 %	2 960 906	16 %	493 329	-7 %	17 412 809	25 %



Prisutvikling

Pris til oppdretter - laks

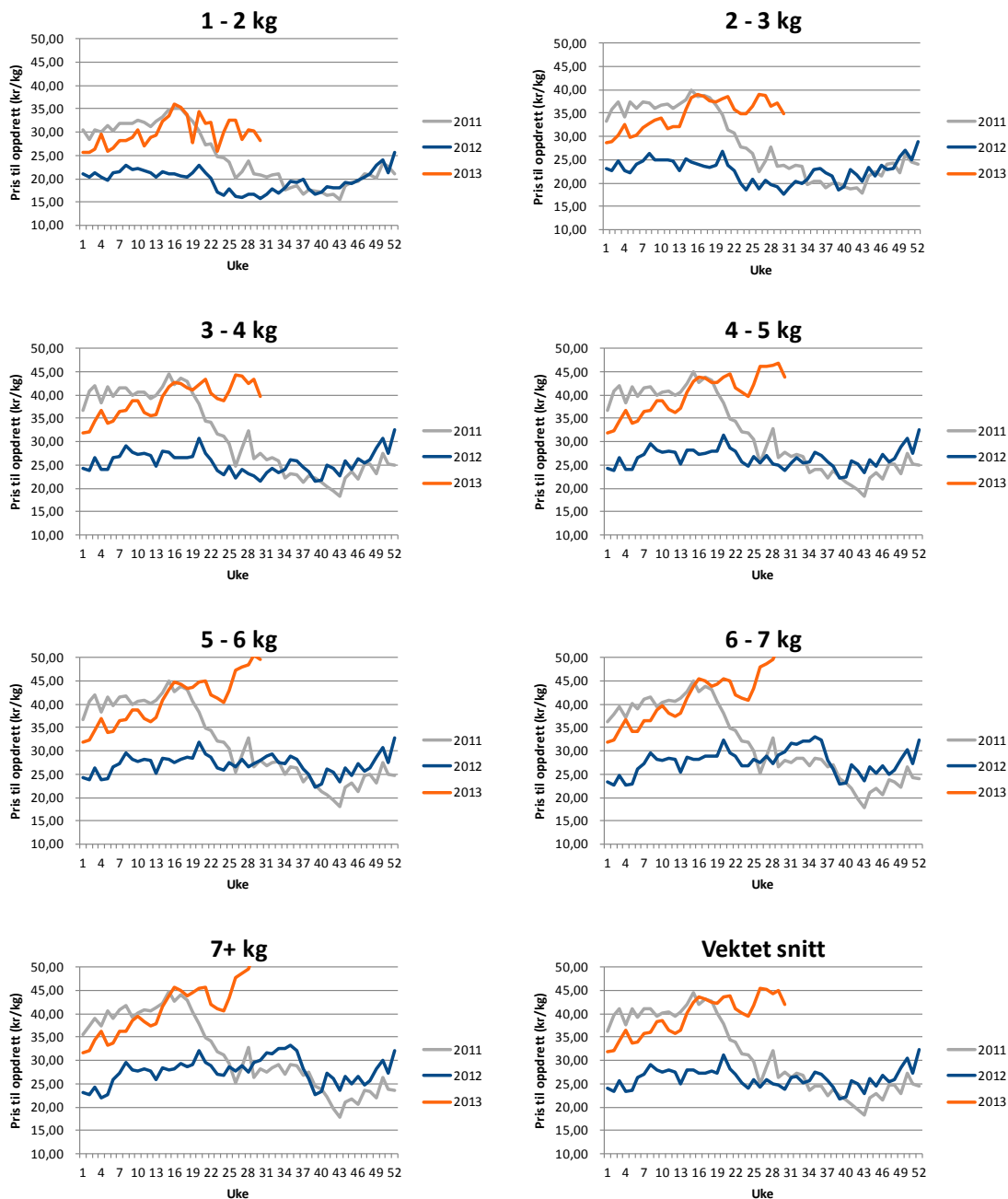

Figur 8 Figur prisutvikling til oppdretter (FCA Oslo) (Kilde: NOS, FHL)



Eksportpris laks

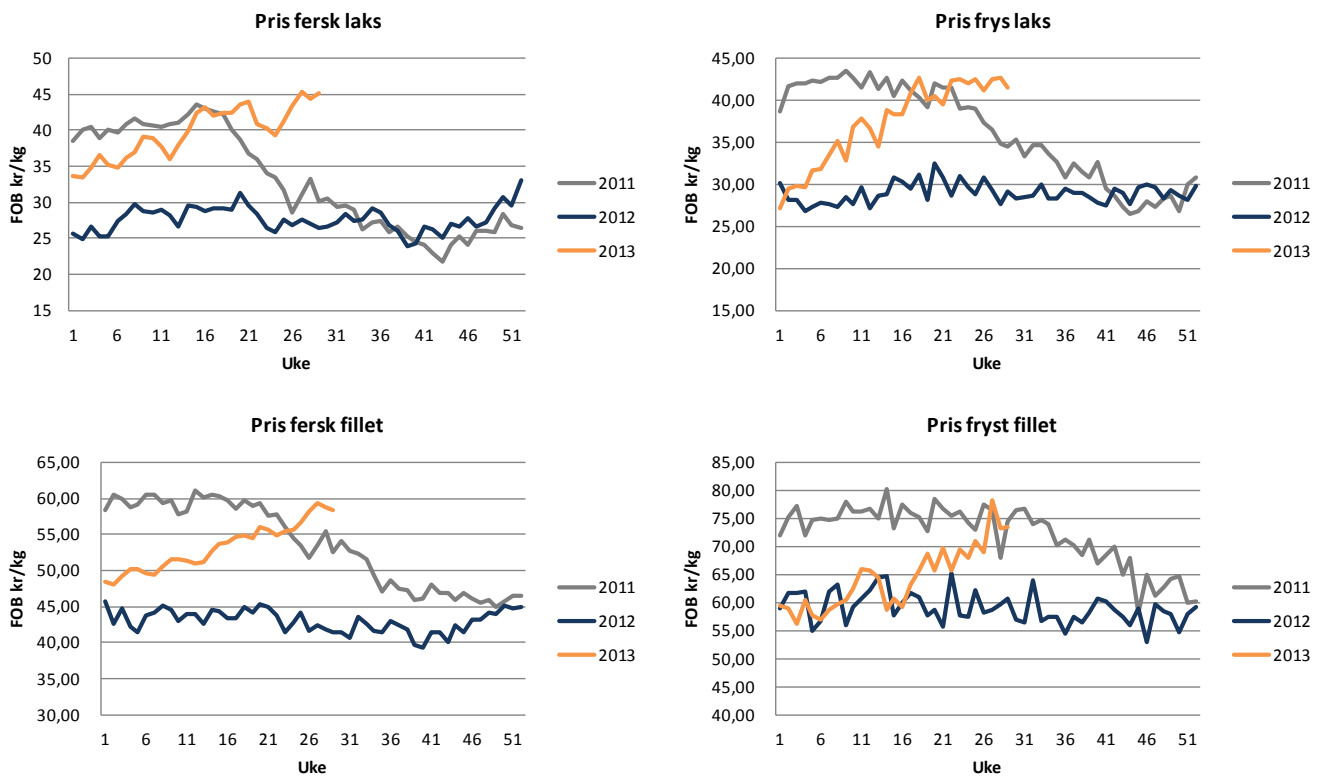

Figur 9 Eksport på ulike produkter av laks (FOB NOK) (Kilde: EFF)

Eksportpris ørret

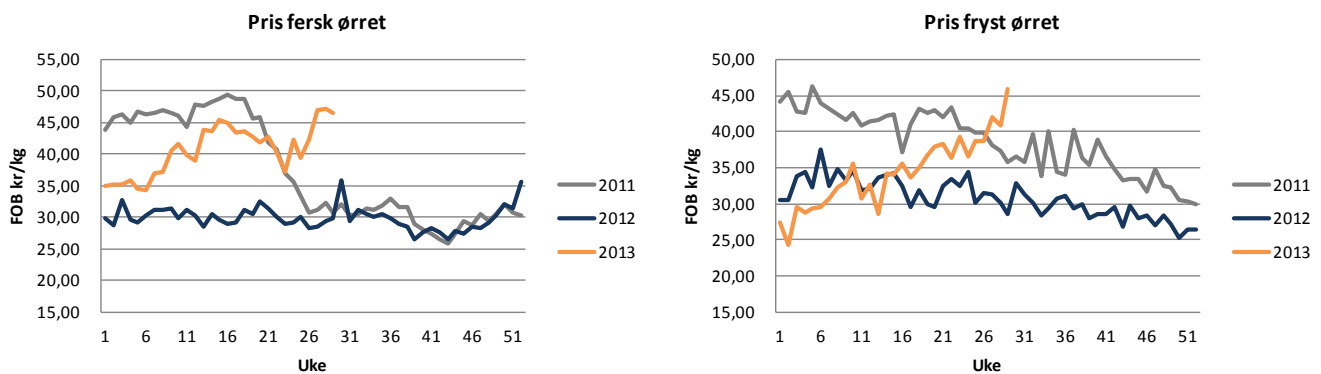

Figur 10 Eksport på ulike produkter av ørret (FOB NOK) (Kilde: EFF)



Vektutvikling

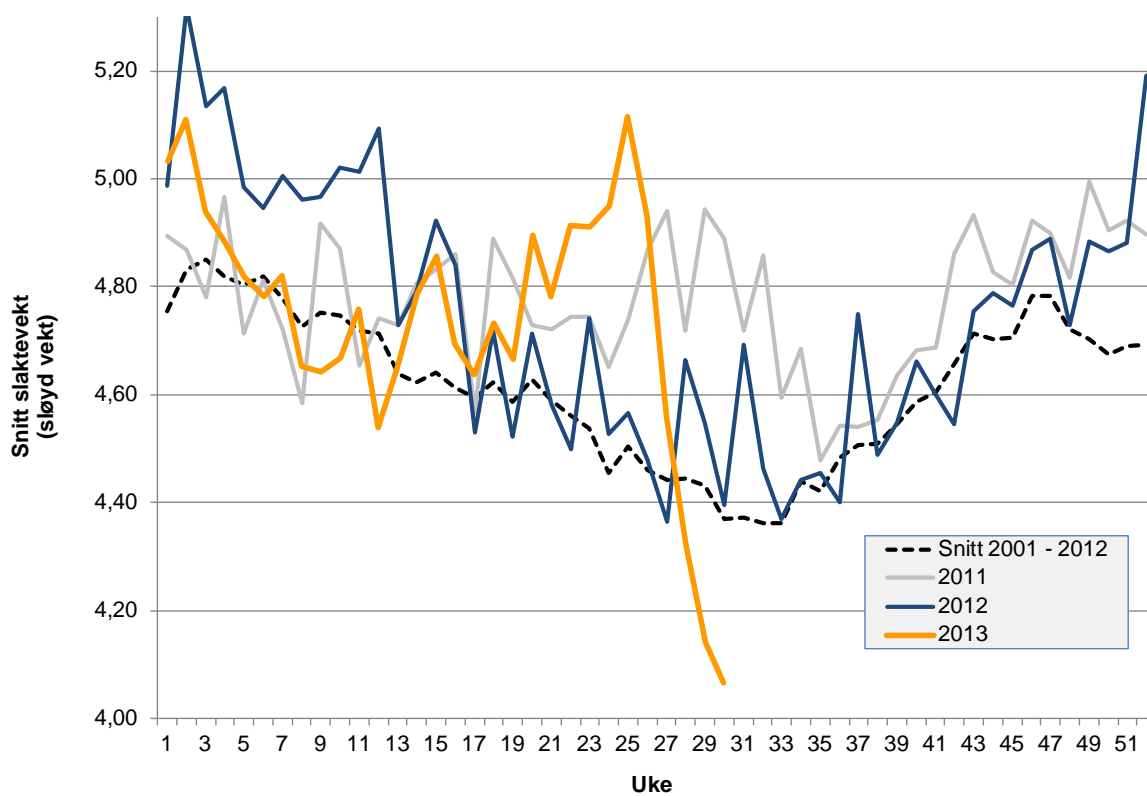

Figur 11 Slaktevekt (Sløyd vekt i kg) Kilde: FHL / NOS



Andre arter – eksport

Tabell 5 Eksport av andre oppdrettsarter. Oppgitt i 1 000 kg (Kilde: EFF)

Oppdrettsarter:	Juni						Januar - Juni					
	Menge			Verdi			Menge			Verdi		
	2012	2013	Endring	2012	2013	Endring	2012	2013	Endring	2012	2013	Endring
Torsk, oppdrettet/oppfôret, fersk filet	28	2	-94 %	1 555	113	-93 %	107	43	-60 %	6 424	1 562	-76 %
Blåskjell, levende/fersk, i pakninger 25 kg eller mindre	70	11	-85 %	695	306	-56 %	252	64	-75 %	3 149	1 717	-45 %
Blåskjell, levende/fersk, i pakninger over 25 kg	31	5	-83 %	346	127	-63 %	211	40	-81 %	2 544	1 006	-60 %
Kveite, atlantehavs-/stillehavs-, oppdrettet, fersk hel	78	29	-62 %	6 053	2 506	-59 %	818	350	-57 %	67 355	28 802	-57 %
Piggvar, oppdrettet, fersk hel	43	7	-83 %	2 614	600	-77 %	195	72	-63 %	12 492	5 456	-56 %
Røye, fersk hel	1	5	465 %	53	310	491 %	5	11	114 %	304	675	122 %
Kamskjell, pecten maximus, levende/fersk	62	36	-42 %	2 681	1 554	-42 %	490	255	-48 %	21 022	11 059	-47 %
Kamskjell, fryst	5	2	-60 %	728	338	-54 %	25	7	-69 %	4 072	1 524	-63 %
Totalt	318	98	-69 %	14 725	5 854	-60 %	2 102	842	-60 %	117 363	51 802	-56 %